

## **Anexo 5. Análisis Estructuras Contables Sectoriales**



CONCEPTO	IFRS FULL			
	NIC/NIIF	Descripción	Impacto	Justificación
MARCO CONCEPTUAL		Marco Conceptual	Alto	El marco conceptual local fue derivado de los conceptos de contabilidad financiera emitidos por el FASB y el marco conceptual del IASB. En la Jerarquía de aplicación de las NIIF el marco conceptual se aplica cuando no exista una norma o interpretación (IFRS). En las NIIF las estructuras de principios son fundamentales en la construcción de los estándares e interpretaciones, por lo que se requiere un alto nivel de juicio en su aplicación.
		Prologo a las NIIF	Alto	
BASES PARA LA PRESENTACION DE ESTADOS FINANCIEROS	NIC 1	Presentación de estados financieros	Alto	1) La aplicación de las IFRS permite una presentación razonable de la situación financiera de una empresa cotizada (IFRS Full). 2) Existe una única taxonomía para la elaboración de reportes financieros. 3) En las NIIF completas un conjunto completo de estados financieros comprende: El Estado de situación Financiera (Balance), El estado del Resultado Integral, El estado de cambios en el patrimonio, El Estados de Flujos de Efectivo y las Notas. 4) Las NIIF requieren que cuando se reexpresen los estados financieros por cambios en política o reclasificaciones de partidas, se presenten 3 balances (el del inicio del período que compara, el del período que compara, y el del período). 5) Las NIIF adoptan un enfoque valorativo que supone que los cambios positivos en el patrimonio no provenientes de aportes de capital son ingresos y los cambios negativos en el patrimonio que no correspondan con distribuciones de utilidades son gastos. (efecto mantenimiento de capital)
	NIC 7	Estado de flujos de efectivo	Bajo	Las directrices dadas en el pasado por el CTCP han tenido en cuenta la aplicación del Estándar Internacional. Se requerirán ajustes en la clasificación de los flujos de efectivo generados por las entidades.

IFRS SMEs			
Sección	Descripción	Impacto	Justificación
Sección 1	Pequeñas y medianas entidades	Alto	Los conceptos y principios fundamentales se construyen a partir del marco conceptual del IASB. En la Jerarquía de aplicación de las NIIF para Pymes los conceptos fundamentales se aplican cuando no exista una sección que resulte aplicable.
Sección 2	Conceptos y principios Generales	Alto	
Sección 3	Presentación de estados financieros	Moderado	1) La aplicación de la NIIF para pymes permite una presentación razonable de una empresa no cotizada (IFRS SMEs). 2) Existe una única taxonomía para la elaboración de reportes financieros. 3) Las NIIF para pymes permite una simplificación en la presentación de los estados financieros de propósito general. 4) La NIIF para pymes no contienen requerimientos en este sentido, por lo que en caso de reexpresión de estados financieros solo tendría que presentar 2 balances. 5) La estructura conceptual es similar, pero como deja la opción elegir la estructura mas simple.
Sección 4	Estado de situación financiera	Moderado	Impactos patrimoniales importantes y mayor nivel de revelaciones.
Sección 5	Estado de resultados Integral y estado de resultados	Moderado	Aumento de los gastos, reducción de amortizaciones no asociadas a actividades generadoras de ingresos.
Sección 6	Estado de cambios en el patrimonio y estado de resultados y ganancias acumuladas	Moderado	Efectos patrimoniales importantes resultado de la convergencia a estas normas.
Sección 8	Notas a los estados financieros	Moderado	Mayor nivel de revelaciones de políticas contables, mediciones, reconocimiento etc.
Sección 7	Estado de flujos de efectivo	Bajo	Revelaciones a nivel de efectivo restringido. Las directrices dadas en el pasado por el CTCP han tenido en cuenta la aplicación del Estándar Internacional. Se requerirán ajustes en la clasificación de los flujos de efectivo generados por las entidades.

CONCEPTO	IFRS FULL			
	NIC/NIIF	Descripción	Impacto	Justificación
BASES PARA LA PRESENTACION DE ESTADOS FINANCIEROS	NIC 8	Cambios en políticas y estimaciones contables	Alto	1) Efectos en los resultados del ejercicio y a nivel de impuestos diferidos. 2) Las NIIF distinguen entre POLITICAS, ERRORES y ESTIMACIONES. Los cambios en políticas y los errores deben ser ajustados retrospectivamente y los cambios en estimaciones impactan el período en el que se identifican o los períodos posteriores. 3) En las estructuras PUC existen diversas cuentas para separar saldos contables y fiscales; La aplicación de las NIIF requerirá una revisión en estas estructuras.
	NIC 10	Hechos Ocurredos Después del Período Sobre el que se Informa.	Bajo	Las NIIF incluyen más orientación y podrían entenderse como una ampliación de los conceptos incorporados en la norma local.
	NIC 29	Información Financiera en economías hiperinflacionarias	N/A	
	NIC 33	Ganancias por Acción	Bajo	El desarrollo de instrumentos de capital más complejos hará necesario la aplicación de la norma.
	NIC 34	Información Financiera Intermedia	Alto	Las NIIF permiten la elaboración de informes financieros completos o informes financieros condensados, situación que no está contemplada en las regulaciones locales. Los informes financieros intermedios bajo NIIF son considerados de propósito general.
	NIIF8	Segmentos de Operación	Bajo	El énfasis de la regulación colombiana está centrado en estructuras legales separadas que no cumplirían con los requerimientos del estándar internacional. Cuando se desarrollen los requerimientos de información consolidada es posible que una entidad económica deba reportar información por segmentos.
	NIIF 1	Adopción por primera vez de las normas internacionales de información financiera	Alto	1) Implica ajustes retroactivos nivel de saldos iniciales de los estados financieros considerando los estándares internacionales. Bajo este escenario se reconocen las diferencias de política entre la base IFRS y la base local. 2) La aplicación de las NIIF supone un ejercicio de adopción en el futuro y no la reexpresión de los estados financieros preparados bajo la base local, excepto para los estados financieros de base local considerados en la etapa de transición.

IFRS SMEs			
Sección	Descripción	Impacto	Justificación
Sección 10	Políticas contables, estimaciones y errores	Alto	1) La NIIF para pymes comparte los mismos principios de la NIC8. 2) Efectos retroactivos de los cambios en políticas contables, mayor detalle a nivel de revelaciones en las notas a los estados financieros.
Sección 32	Hechos Ocurredos Después del Período Sobre el que se Informa.	Bajo	La norma local contempla disposiciones para este tema y la NIIF para pymes comparte los mismos principios de la NIC10.
Sección 31	Hiperinflación	N/A	
Sección 35	Transición a la NIIF para las PYMES	Alto	1) La NIIF para pymes comparte los mismos principios de la NIIF1. No obstante no se requiere la reexpresión de uno o más ajustes si resulta impracticable. De forma similar no se requiere proporcionar información comparativa si resulta impracticable. 2) Impacto a nivel de utilidades retenidas a nivel patrimonial en el período de transición, resultado de la implementación por primera vez de las NIIF.

CONCEPTO	IFRS FULL				Sección	Descripción	Impacto	Justificación
	NIC/NIIF	Descripción	Impacto	Justificación				
DETERIORO DE LOS ACTIVOS	NIC 36	Deterioro de los activos	Alto	Impacto en resultados permanente por ajuste al valor de los activos, mientras que en normas locales el efecto por este tipo de ajuste es al mediano y largo plazo.	Sección 27	Deterioro del valor de los activos	Alto	Revaluación periódica de las vidas útiles, impactando depreciaciones, resultados e impuestos diferidos.
BENEFICIO A LOS EMPLEADOS	NIC 19	Beneficios a los empleados	Alto	Reconocimiento de la amortización total de los cálculos actuariales de los empleados pensionados; la norma local permite la amortización hasta el año 2.029.	Sección 28	Beneficios a los empleados	Alto	Reconocimiento de la amortización total de los cálculos actuariales de los empleados pensionados; en la norma local solo se permite la amortización hasta el año 2.029.
	NIC 26	Contabilización e Información Financiera sobre Planes de Beneficio por Retiro	Medio	Mayores revelaciones respecto a planes de retiro (Estado de cambios en los activos netos para atender beneficios)				
IMPUESTO A LAS GANANCIAS	NIC 12	Impuesto a las ganancias	Alto	1) Tratamiento contable del impuesto a la renta y los efectos fiscales de cambios en políticas contables, el reconocimiento de los activos o pasivos por impuestos diferidos. 2) Las pérdidas fiscales por amortizar podrían representar activos para la entidad que deben ser reconocidos si puede comprobarse que la entidad obtendrá en el futuro suficientes ganancias fiscales que le permita amortizar tales pérdidas.	Sección 29	Impuesto a las ganancias	Alto	1) Reconocimiento de impuestos diferidos por las diferencias entre las normas contables NIIF Pymes y las normas contables fiscales de aplicación local. 2) Las pérdidas fiscales por amortizar podrían representar activos para la entidad que deben ser reconocidos si puede comprobarse que la entidad obtendrá en el futuro suficientes ganancias fiscales que le permita amortizar tales pérdidas.
DIFERENCIA EN CAMBIO	NIC 21	Efecto de las variaciones en las tasas de cambio de la moneda extranjera	Bajo	Impacto a nivel de revelaciones en notas a los estados financieros y en el estado de resultados integral.	Sección 30	Estados financieros consolidados y separados	Bajo	Impacto a nivel de revelaciones en notas a los estados financieros y en el estado de resultados integral.

## CODIFICACIÓN CUENTAS CONTABLES ASOCIADAS A LAS GRÁFICAS SECTORIALES

CUENTA	DESCRIPCION CUENTA CONTABLE
11	DISPONIBLE
12	INVERSIONES
13	DEUDORES
14	INVENTARIOS
15	PROPIEDADES PLANTA Y EQUIPO
16	INTANGIBLES
17	DIFERIDO
18	OTROS ACTIVOS
19	VALORIZACIONES
21	OBLIGACIONES FINANCIERAS
22	PROVEEDORES
23	CUENTAS POR PAGAR
24	IMPUESTOS GRAVÁMENES Y TASAS
25	OBLIGACIONES LABORALES
26	PASIVOS ESTIMAD. Y PROVIS.
27	DIFERIDOS
28	OTROS PASIVOS
29	BONOS Y PAPELES COMERCIA.
31	CAPITAL SOCIAL
32	SUPERÁVIT DE CAPITAL
33	RESERVAS
34	REVALORIZACIÓN DEL PATRIMONIO
35	DIVIDEN. O PARTC. DECRET. EN ACC.O CUOTAS
36	RESULTADOS DEL EJERCICIO
37	RESULTADOS DE EJERCICIOS ANTERIORES
38	SUPERÁVIT POR VALORIZACIONES

## ANALISIS IMPACTOS SECTORIALES IFRS FULL VS. IFRS PYME SECTOR 1- AGRICOLA CON PREDOMINIO EXPORTADOR

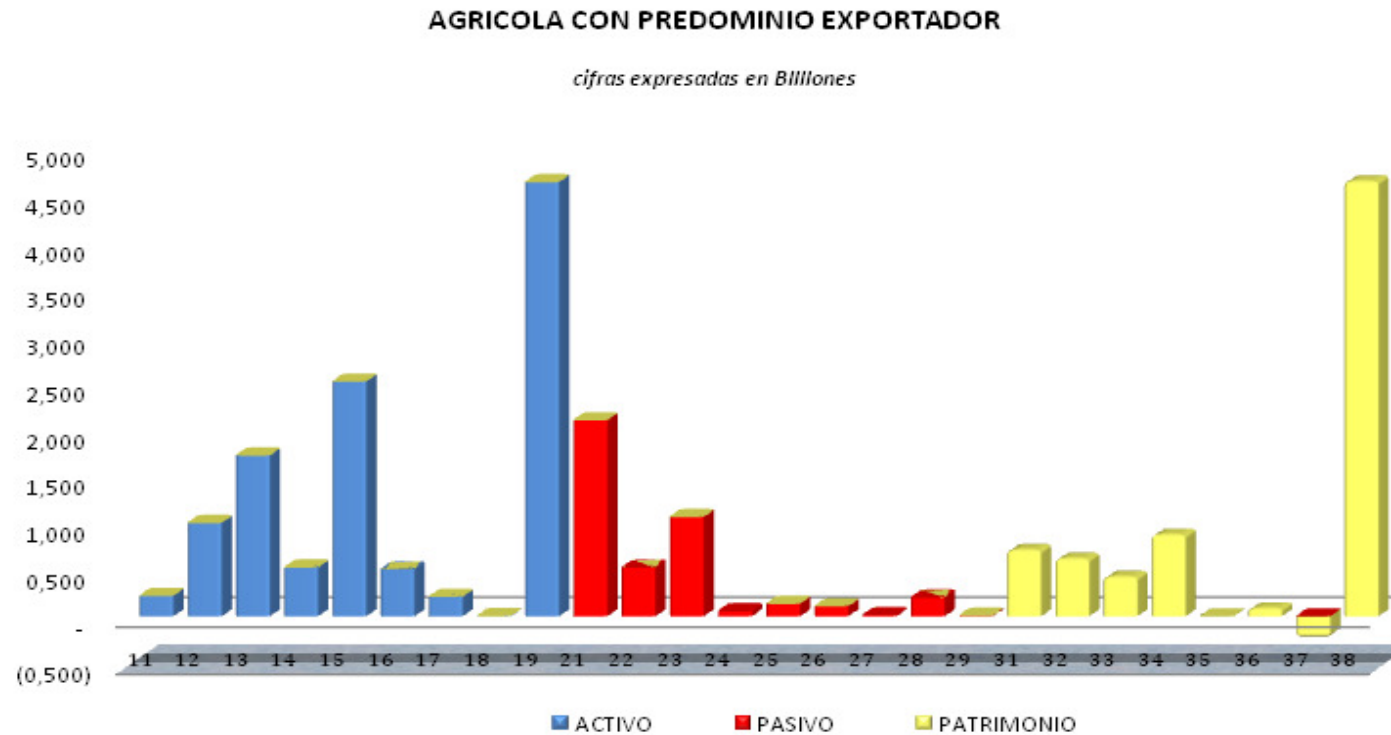

## ANALISIS IMPACTOS SECTORIALES IFRS FULL VS. IFRS PYME

### SECTOR 1- AGRICOLA CON PREDOMINIO EXPORTADOR

#### NORMAS INTERNACIONALES DE PROPOSITO ESPECIFICO

IFRS FULL			
NIC/NIIF	Descripción	Impacto	Justificación
NIC 16	Propiedad, planta y Equipo	Alto	Impacto en resultados
NIC 21	Efectos Diferencia en Cambio	Alto	Registro y conversión de transacciones en moneda extranjera.
NIC 28	Inversiones en asociadas	Medio	Resultado de la valoración de las inversiones bajo el metodo de participación patrimonial habrán impactos a nivel patrimonial en el balance de apertura y sobre el resultado del ejercicio para años subsiguientes.
NIC 32	Instrumentos Financieros	Alto	Utilidades o pérdidas derivados de su valoración a precios del mercado o costo en función de la exposición al riesgo de crédito o liquidez.
NIC 39	Instrumentos Financieros Reconocimiento y Medición	Moderado	Medición al costo amortizado, aplicando la metodología de TIR implícita, revisión posterior de su deterioro -Riesgo de crédito.
NIC 41	Tratamiento Contable Actividad Agrícola	Alto	Regula contablemente lo relevante de la actividad agrícola. Existencia de activos biológicos, recolección de cosechas y la existencia de subvenciones del gobierno para el fomento de actividades agrícolas determinadas

IFRS SMEs			
Seccion	Descripción	Impacto	Justificación
Sección 17	Propiedad, planta y equipo	Alto	67% de los activos totales corresponden a propiedades, planta y equipo incluidas valorizaciones, cuya capitalización impactará en mayor o medida el gasto por depreciaciones, generando diferencias temporales respecto a la norma fiscal y por ende mayores impuestos diferidos de naturaleza débito.
Sección 30	Conversión en la moneda extranjera		
Sección 14	Inversiones en asociadas	Moderado	Resultado de la valoración de las inversiones bajo el metodo de costo o participación patrimonial habrán impactos a nivel patrimonial en el balance de apertura y sobre el resultado del ejercicio para años subsiguientes. Esta partida representa el 8% de los activos.
Sección 11	Instrumentos financieros básicos	Moderado	Dado que los deudores representan el 16% de los activos del sector, su valoración a TIR implícita, implica un cambio importante, pero con moderados resultados sobre los resultados del ejercicio. A nivel de Obligaciones Financieras el impacto es mayor si el endeudamiento está asociado a tasas de interés variables.
Sección 34 Numeral 34.2	Actividades especiales	Alto	Regula contablemente lo relevante de la actividad agrícola y existencia de activos biológicos, aplicando el metodo del valor razonable o el modelo del costo cuando el valor razonable no sea facilmente determinable sin costo o esfuerzo desproporcionado.



## ANALISIS IMPACTOS SECTORIALES IFRS FULL VS. IFRS PYME

### SECTOR 1- AGRICOLA CON PREDOMINIO EXPORTADOR

AREAS CONTABLES REPRESENTATIVAS	PARTICIPACIÓN
Propiedad, planta y equipo	22,16%
Efectos diferencia en cambio	
Inversiones en asociadas	8,82%
Instrumentos financieros (Deudores)	15,19%
Instrumentos financieros: Reconocimiento y Medición	
(Obligaciones financieras)	18,51%
(Cuentas por pagar)	9,38%
Tratamiento contable actividad agrícola	

NIC/NIIF
NIC 16
NIC 21
NIC 28
NIC 32
NIC 39
NIC 41

SECCIÓN
Sección 17
Sección 30
Sección 14
Sección 11
Sección 34

*Criterio: Participación superior al promedio del total de los Activos del Sector*

## ANALISIS IMPACTOS SECTORIALES IFRS FULL VS. IFRS PYME SECTOR 2- CARBON Y DERIVADOS

### CARBON Y DERIVADOS

*cifras expresadas en Billones*

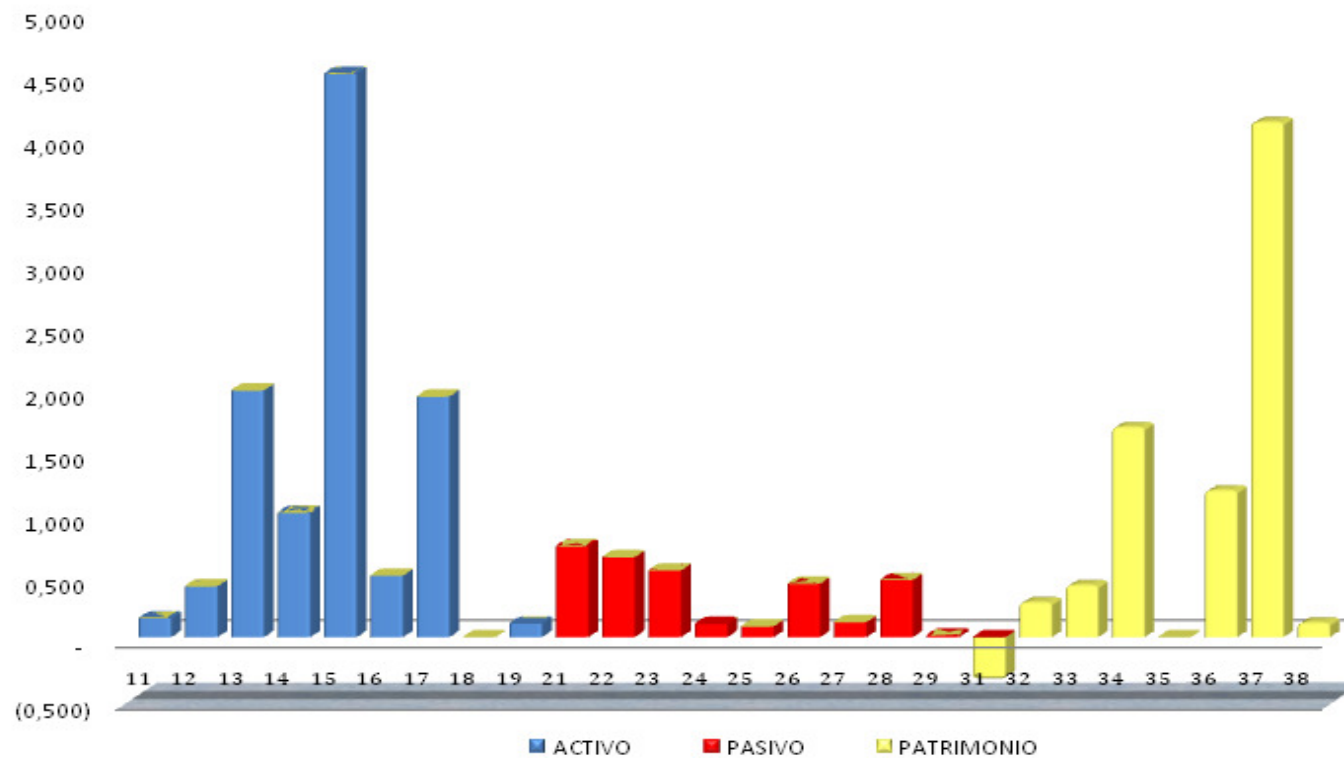

## ANALISIS IMPACTOS SECTORIALES IFRS FULL VS. IFRS PYME SECTOR 2- CARBON Y DERIVADOS

## ANALISIS IMPACTOS SECTORIALES IFRS FULL VS. IFRS PYME

### SECTOR 2- CARBON Y DERIVADOS

#### NORMAS INTERNACIONALES DE PROPOSITO ESPECIFICO

IFRS FULL			
NIC/NIIF	Descripción	Impacto	Justificación
NIC 16	Propiedad, planta y equipo	Alto	Impacto en resultados
NIIF 6	Exploración y evaluación de recursos minerales.		El objetivo de esta NIIF es especificar la información financiera relativa a la exploración y evaluación de recursos minerales.
NIC 39	Instrumentos Financieros Reconocimiento y Medición	Moderado	Medición al costo amortizado, aplicando la metodología de TIR implícita, revisión posterior de su deterioro -Riesgo de crédito.
NIC 2	Inventarios	Moderado	La capitalización de los costos incurridos en su financiación, no cambia significativamente respecto a lo acostumbrado bajo colgaap.

IFRS SMEs			
Sección	Descripción	Impacto	Justificación
Sección 17	Propiedad, planta y equipo	Alto	43% de los activos totales corresponden a propiedades, planta y equipo, con posibles impactos por revisión de vidas útiles, generando un mayor o menor gasto por depreciaciones, produciendo diferencias temporales respecto a la norma fiscal y por ende mayores o menores impuestos diferidos de naturaleza débito.
Sección 34 Numeral 34.11	Actividades especiales de exploración ó evaluación de extracción de recursos minerales	Alto	Los diferidos de este sector representan el 18% de los activos, cuya revisión bajo esta NIIF, impactará los resultados y el patrimonio de estas empresas, por el cargo de gastos diferidos activados en el pasado.
Sección 11	Instrumentos financieros básicos	Alto	Dado que los deudores representan el 19% de los activos del sector, su valoración a TIR implícita, implica un cambio importante, pero con moderados resultados sobre los resultados del ejercicio. A nivel de Obligaciones Financieras el impacto es mayor si el endeudamiento está asociado a tasas de interés variables.
Sección 13	Inventarios	Moderado	Representan el 9% de los activos totales, con impactos sobre resultados por las reversiones de su costo de los intereses de su financiación con cargo a resultados.

## ANALISIS IMPACTOS SECTORIALES IFRS FULL VS. IFRS PYME

### SECTOR 2- CARBON Y DERIVADOS

AREAS CONTABLES REPRESENTATIVAS	PARTICIPACIÓN
Propiedad, planta y equipo	42,68%
Exploración y evaluación de recursos minerales. (Inventarios)	9,43%
Efectos diferencia en cambio	
Instrumentos financieros (Deudores)	18,69%
Diferidos	18,23%

NIC/NIIF
NIC 16
NIIF 6
NIC 21
NIC 32

SECCION
Sección 17
Sección 34 Numeral 34.11
Sección 30
Sección 11
Sección 13

*Criterio: Participación superior al promedio del total de los Activos del Sector*

## ANALISIS IMPACTOS SECTORIALES IFRS FULL VS. IFRS PYME SECTOR 3- EXTRACCIÓN DE PETROLEO CRUDO Y GAS NATURAL



## **ANALISIS IMPACTOS SECTORIALES IFRS FULL VS. IFRS PYME SECTOR 3- EXTRACCION DE PETROLEO CRUDO Y GAS NATURAL**

## ANALISIS IMPACTOS SECTORIALES IFRS FULL VS. IFRS PYME

### SECTOR 3- EXTRACCION DE PETROLEO CRUDO Y GAS NATURAL

#### NORMAS INTERNACIONALES DE PROPOSITO ESPECIFICO

IFRS FULL			
NIC/NIIF	Descripción	Impacto	Justificación
NIC 16	Propiedad, planta y equipo	Alto	Impacto en resultados
NIIF 6	Exploración y evaluación de recursos minerales.		El objetivo de esta NIIF es especificar la información financiera relativa a la exploración y evaluación de recursos minerales.
NIC 21	Efectos diferencia en cambio	Alto	Registro y conversión de transacciones en moneda extranjera.
NIC 39	Instrumentos Financieros Reconocimiento y Medición	Moderado	Medición al costo amortizado, aplicando la metodología de TIR implícita, revisión posterior de su deterioro -Riesgo de crédito.
NIC 39	Instrumentos financieros: Reconocimiento y medición	Alto	Utilidades o pérdidas derivados de su valoración a precios del mercado o costo en función de la exposición al riesgo de crédito o liquidez.
NIC 37	Provisiones, pasivos y activos contingentes	Alto	Estos pasivos son equivalentes al 12%; sin embargo se pueden incrementar significativamente producto del reconocimiento de contingencias clasificadas bajo Colgaap como cuentas de orden.

IFRS SMEs			
Sección	Descripción	Impacto	Justificación
Sección 17	Propiedad, planta y equipo	Moderado	25% de los activos totales corresponden a propiedades, planta y equipo, con posibles impactos por revisión de vidas útiles, generando un mayor o menor gasto por depreciaciones, produciendo diferencias temporales respecto a la norma fiscal y por ende mayores o menores impuestos diferidos de naturaleza débito.
Sección 34 Numeral 34.11	Actividades especiales de exploración ó evaluación de extracción de recursos minerales	Alto	Los diferidos de este sector representan el 35% de los activos, cuya revisión bajo esta NIIF, impactará los resultados y el patrimonio de estas empresas, por el cargo de gastos diferidos activados en el pasado.
Sección 30	Conversión en la moneda extranjera		
Sección 11	Instrumentos financieros básicos	Moderado	Dado que los deudores representan el 25% de los activos del sector, su valoración a TIR implícita, implica un cambio importante, pero con moderados resultados sobre los resultados del ejercicio. A nivel de Obligaciones Financieras el impacto es mayor si el endeudamiento está
Sección 21	Provisiones y contingencias	Alto	Estos pasivos son equivalentes al 12%; sin embargo se pueden incrementar significativamente producto del reconocimiento de contingencias clasificadas bajo Colgaap como cuentas de orden.



## ANALISIS IMPACTOS SECTORIALES IFRS FULL VS. IFRS PYME SECTOR 3- EXTRACCION DE PETROLEO CRUDO Y GAS NATURAL

AREAS CONTABLES REPRESENTATIVAS	PARTICIPACIÓN
Propiedad, planta y equipo	23,25%
Efectos diferencia en cambio	
Instrumentos financieros (Deudores)	24,78%
Instrumentos financieros: Reconocimiento y medición (Proveedores)	10,30%
Otros pasivos	12,01%
Diferidos	35,15%

NIC/NIIF
NIC 16
NIC 21
NIC 32
NIC 39
NIC 37

SECCION
Sección 17
Sección 30
Sección 11
Sección 21

*Criterio: Participación superior al promedio del total de los Activos del Sector*

## ANALISIS IMPACTOS SECTORIALES IFRS FULL VS. IFRS PYME SECTOR 4- EXTRACCION Y EXPLOTACION DE OTROS MINERALES

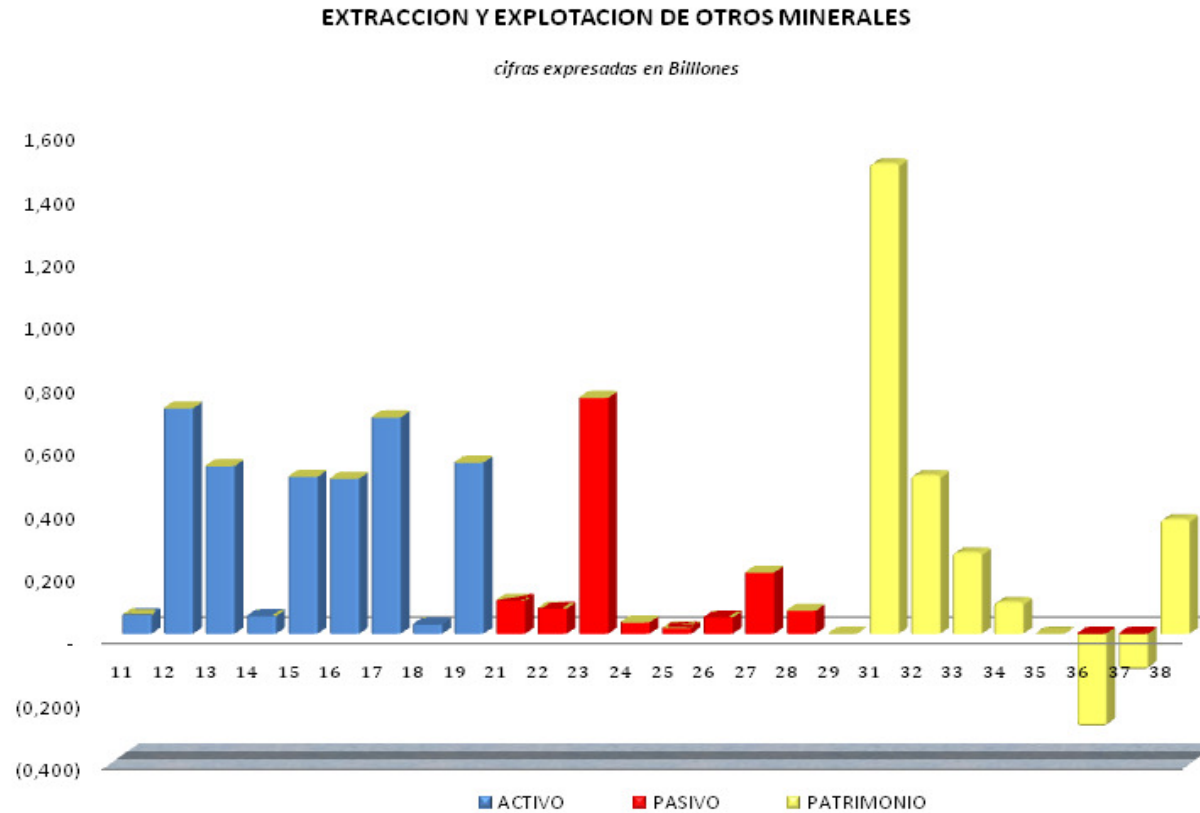

## **ANALISIS IMPACTOS SECTORIALES IFRS FULL VS. IFRS PYME SECTOR 4- EXTRACCION Y EXPLOTACION DE OTROS MINERALES**

## ANALISIS IMPACTOS SECTORIALES IFRS FULL VS. IFRS PYME

### SECTOR 4- EXTRACCION Y EXPLOTACION DE OTROS MINERALES

#### NORMAS INTERNACIONALES DE PROPOSITO ESPECIFICO

IFRS FULL			
NIC/NIIF	Descripción	Impacto	Justificación
NIC 16	Propiedad, planta y equipo	Alto	Revisión de vidas útiles para ajustarlas a la realidad económica, con efectos sobre la tasa de depreciación aplicada, generando impactos importantes a nivel de resultados y generación de impuestos diferidos por diferencias en las tasas de depreciación aplicadas fiscalmente.
NIC 38	Intangibles	Moderado	Costos de desarrollo capitalizables
NIIF 6	Exploración y evaluación de recursos minerales.		El objetivo de esta NIIF es especificar la información financiera relativa a la exploración y evaluación de recursos minerales.
NIC 21	Efectos diferencia en cambio	Alto	Registro y conversión de transacciones en moneda extranjera.
NIC 32	Instrumentos financieros	Alto	Utilidades o pérdidas derivados de su valoración a precios del mercado o costo en función de la exposición al riesgo de crédito o liquidez.
NIC 39	Instrumentos Financieros Reconocimiento y Medición	Moderado	Medición al costo amortizado, aplicando la metodología de TIR implícita, revisión posterior de su deterioro -Riesgo de crédito.
NIC 28	Inversiones en asociadas	Medio	Resultado de la valoración de las inversiones bajo el método de participación patrimonial habrán impactos a nivel patrimonial en el balance de apertura y sobre el resultado del ejercicio para años subsiguientes.

IFRS SMEs			
Sección	Descripción	Impacto	Justificación
Sección 17	Propiedad, planta y equipo	Moderado	29% de los activos totales corresponden a propiedades, planta y equipo, incluidas valorizaciones habrán posibles impactos por revisión de vidas útiles, generando un mayor o menor gasto por depreciaciones, produciendo diferencias temporales respecto a la norma fiscal y por ende mayores o menores impuestos diferidos de naturaleza débito.
Sección 18	Intangibles	Alto	Representan el 14% del activo, Costos de desarrollo se deben llevar al gasto.
Sección 34 Numeral 34.11	Actividades especiales de exploración ó evaluación de extracción de recursos minerales	Alto	Los diferidos de este sector representan el 20% de los activos, cuya revisión bajo esta NIIF, impactará los resultados y el patrimonio de estas empresas, por el cargo de gastos diferidos activados en el pasado.
Sección 30	Conversión en la moneda extranjera		
Sección 11	Instrumentos financieros básicos	Moderado	Aunque que los deudores representan el 15% de los activos y las cuentas por pagar el 21% del sector, su valoración a TIR implícita, implica un cambio importante, pero con moderados resultados sobre los resultados del ejercicio. A nivel de Obligaciones Financieras (3%) el impacto es mayor si el endeudamiento está asociado a
Sección 14	Inversiones en asociadas	Alto	Esta partida representa el 20% de los activos, resultado de la valoración de las inversiones bajo el método de costo o participación patrimonial habrán impactos a nivel patrimonial en el balance de apertura y sobre el resultado del ejercicio para años subsiguientes. Esta partida representa el 8% de los activos.

## ANALISIS IMPACTOS SECTORIALES IFRS FULL VS. IFRS PYME

### SECTOR 4- EXTRACCION Y EXPLOTACION DE OTROS MINERALES

AREAS CONTABLES REPRESENTATIVAS	PARTICIPACION
Propiedad, planta y equipo	13,79%
Efectos diferencia en cambio	
Instrumentos financieros (Deudores)	14,73%
Instrumentos financieros: Reconocimiento y medición (Cuentas por pagar)	20,73%
Inversiones en asociadas	19,81%
Diferidos	19,01%
Intangibles	13,63%

NIC/NIIF
NIC 16
NIC 21
NIC 32
NIC 39
NIC 28
NIC 38

SECCION
Sección 17
Sección 30
Sección 11
Sección 14
Sección 27

*Criterio: Participación superior al promedio del total de los Activos del Sector*

## **ANALISIS IMPACTOS SECTORIALES IFRS FULL VS. IFRS PYME SECTOR 4- EXTRACCION Y EXPLOTACION DE OTROS MINERALES**

## ANALISIS IMPACTOS SECTORIALES IFRS FULL VS. IFRS PYME SECTOR 5- PRODUCTOS ALIMENTICIOS

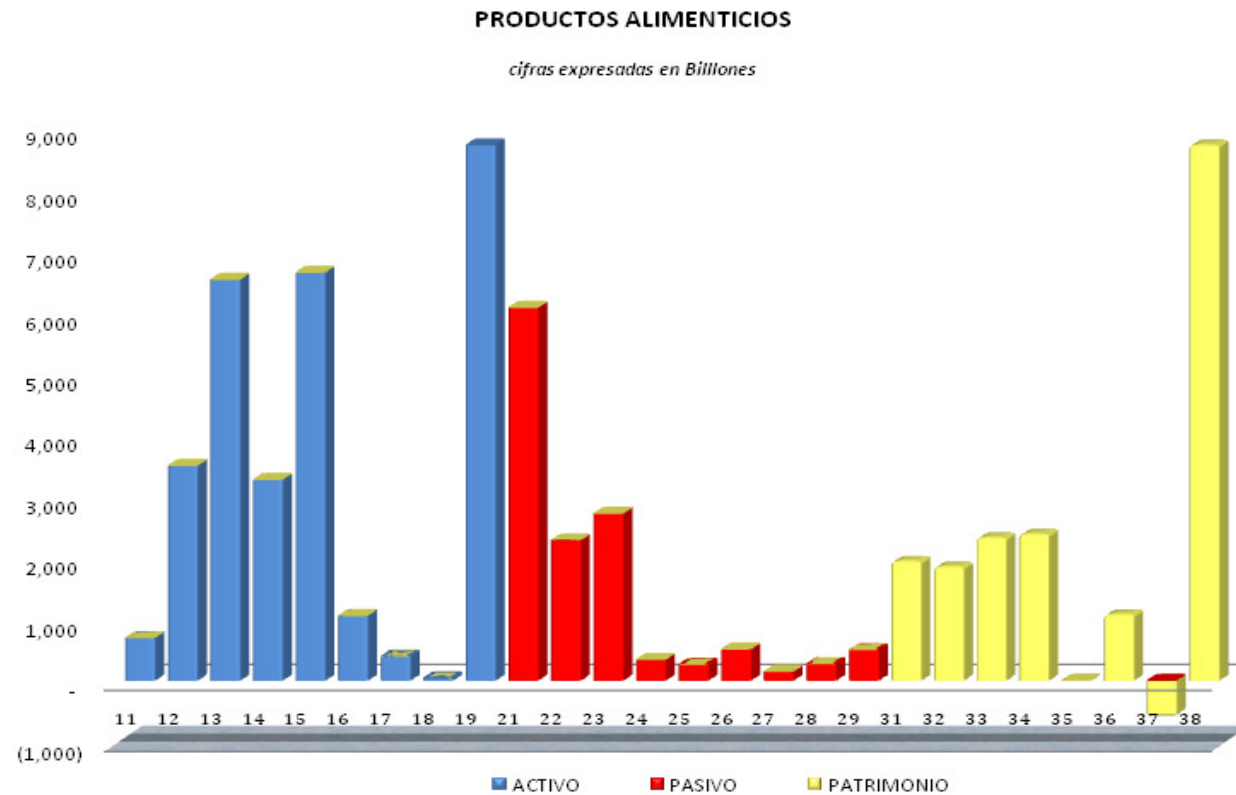

## ANALISIS IMPACTOS SECTORIALES IFRS FULL VS. IFRS PYME SECTOR 5- PRODUCTOS ALIMENTICIOS



## ANALISIS IMPACTOS SECTORIALES IFRS FULL VS. IFRS PYME

### SECTOR 5- PRODUCTOS ALIMENTICIOS

#### NORMAS INTERNACIONALES DE PROPOSITO ESPECIFICO

IFRS FULL			
NIC/NIIF	Descripción	Impacto	Justificación
NIC 16	Propiedad, planta y equipo	Alto	Revisión de vidas útiles para ajustarlas a la realidad económica, con efectos sobre la tasa de depreciación aplicada, generando impactos importantes a nivel de resultados y generación de impuestos diferidos por diferencias en las tasas de depreciación aplicadas fiscalmente.
NIC 32	Instrumentos financieros	Alto	Utilidades o pérdidas derivados de su valoración a precios del mercado o costo en función de la exposición al riesgo de crédito o liquidez.
NIC 39	Instrumentos Financieros Reconocimiento y Medición	Moderado	Medición al costo amortizado, aplicando la metodología de TIR implícita, revisión posterior de su deterioro -Riesgo de crédito.
NIC 2	Inventarios	Moderado	La capitalización de los costos incurridos en su financiación, no cambia significativamente respecto a lo acostumbrado bajo colgaap.
NIC 28	Inversiones en asociadas	Medio	Resultado de la valoración de las inversiones bajo el método de participación patrimonial habrán impactos a nivel patrimonial en el balance de apertura y sobre el resultado del ejercicio para años subsiguientes.
Nic 23	Costos por préstamos	Medio	Requiere que los costos por préstamos, que sean directamente atribuibles a la adquisición, construcción o producción de un activo apto, se capitalicen como parte del costo del activo. La valoración de estos instrumentos de deuda a precios de mercado, expone a la empresa en escenarios de elevadas tasas de interés.

IFRS SMEs			
Sección	Descripción	Impacto	Justificación
Sección 17	Propiedad, planta y equipo	Alto	29% de los activos totales corresponden a propiedades, planta y equipo, incluidas valorizaciones habrán posibles impactos por revisión de vidas útiles, generando un mayor o menor gasto por depreciaciones, produciendo diferencias temporales respecto a la norma fiscal y por ende mayores o menores impuestos diferidos de naturaleza débito.
Sección 11	Instrumentos financieros básicos	Alto (Deudores) Moderado (CXP)	Aunque los deudores representan el 21% de los activos su valoración a TIR implícita, implica un cambio importante, pero con moderados resultados sobre los resultados del ejercicio. Es moderado para CXP que son equivalentes a solamente el 8% de los activos.
Sección 13	Inventarios	Alto	Representan el 11% de los activos y pueden y serán impactados significativamente por el cargo a gastos de los intereses asumidos en su financiación.
Sección 14	Inversiones en asociadas	Moderado	Esta partida representa el 11% de los activos, resultado de la valoración de las inversiones bajo el método de costo o participación patrimonial habrán impactos a nivel patrimonial en el balance de apertura y sobre el resultado del ejercicio para años subsiguientes.
Sección 25	Costos por préstamos	Alto	Pasivo representativo en el sector representa el equivalente al 20% de los activos. Debido a que por razones de costo-beneficio, se requiere que estos costos se carguen a gastos y no su capitalización con cargo al activo financiado, su impacto sobre los resultados del ejercicio es significativo.

## ANALISIS IMPACTOS SECTORIALES IFRS FULL VS. IFRS PYME

### SECTOR 5- PRODUCTOS ALIMENTICIOS

AREAS CONTABLES REPRESENTATIVAS	PARTICIPACION
Propiedad, planta y equipo	21,54%
Instrumentos financieros (Deudores)	21,17%
Instrumentos Financieros: Reconocimiento y medición	
Obligaciones financieras	19,68%
Cuentas por pagar	8,81%
Inversiones en asociadas	11,34%
Inventarios	10,61%

NIC/NIIF
NIC 16
NIC 32
NIC 39
NIC 28
NIC

SECCION
Sección 17
Sección 11
Sección 14
Sección 13

*Criterio: Participación superior al promedio del total de los Activos del Sector*

## **ANALISIS IMPACTOS SECTORIALES IFRS FULL VS. IFRS PYME SECTOR 5- PRODUCTOS ALIMENTICIOS**

## ANALISIS IMPACTOS SECTORIALES IFRS FULL VS. IFRS PYME SECTOR 6- BEBIDAS

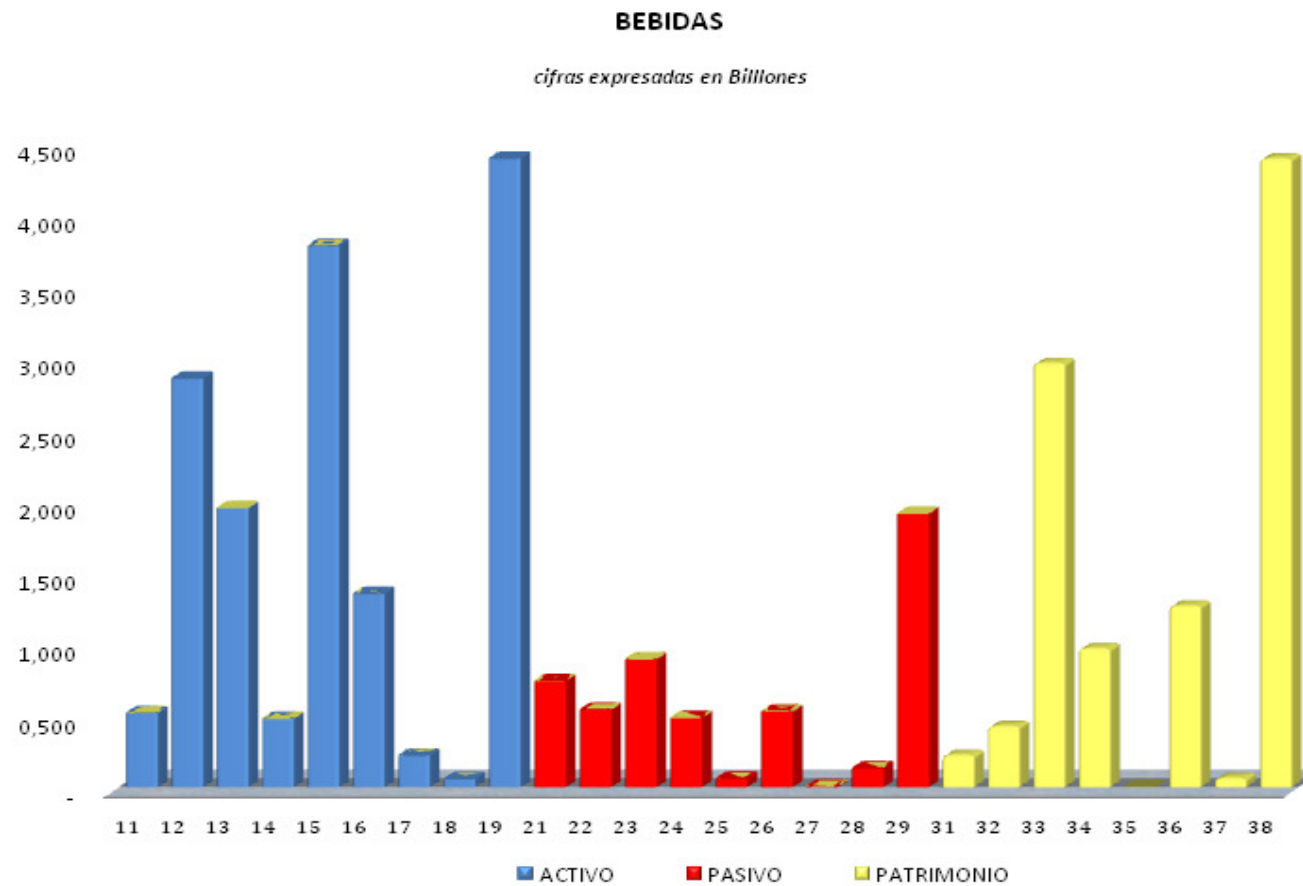

## ANALISIS IMPACTOS SECTORIALES IFRS FULL VS. IFRS PYME

### SECTOR 6- BEBIDAS

#### NORMAS INTERNACIONALES DE PROPOSITO ESPECIFICO

IFRS FULL			
NIC/NIIF	Descripción	Impacto	Justificación
NIC 16	Propiedad, planta y equipo	Alto	Revisión de vidas útiles para ajustarlas a la realidad económica, con efectos sobre la tasa de depreciación aplicada, generando impactos importantes a nivel de resultados y generación de impuestos diferidos por diferencias en las tasas de depreciación aplicadas fiscalmente.
NIC 39	Instrumentos Financieros Reconocimiento y Medición	Moderado	Medición al costo amortizado, aplicando la metodología de TIR implícita, revisión posterior de su deterioro -Riesgo de crédito.
NIC 28	Inversiones en asociadas	Medio	Resultado de la valoración de las inversiones bajo el método de participación patrimonial habrán impactos a nivel patrimonial en el balance de apertura y sobre el resultado del ejercicio para años subsiguientes.
NIC 38	Intangibles	Moderado	Costos de desarrollo capitalizables

IFRS SMEs			
Sección	Descripción	Impacto	Justificación
Sección 17	Propiedad, planta y equipo	Alto	52% de los activos totales corresponden a propiedades, planta y equipo, incluidas valorizaciones habrán posibles impactos por revisión de vidas útiles, generando un mayor o menor gasto por depreciaciones, produciendo diferencias temporales respecto a la norma fiscal y por ende mayores o menores impuestos diferidos de naturaleza débito.
Sección 11	Instrumentos financieros básicos	Moderado	Los Deudores Son equivalentes al 12% respecto a los activos totales, su impacto es moderado dado que su valoración se realiza a TIR implícita, sin impacto sobre los resultados del ejercicio. En cuanto a las obligaciones financieras por bonos emitidos, más allá de los intereses incurridos en su financiación y la volatilidad de estos si son a tasas variables, que se cargan directamente a los resultados ya que son sujetos de capitalización.
Sección 14	Inversiones en asociadas	Moderado	Esta partida representa el 18% de los activos, resultado de la valoración de las inversiones bajo el método de costo o participación patrimonial habrán impactos a nivel patrimonial en el balance de apertura y sobre el resultado del ejercicio para años subsiguientes.
Sección 18	Intangibles	Moderado	Representan el 9% del activo, Costos de desarrollo se deben llevar al gasto.

## ANALISIS IMPACTOS SECTORIALES IFRS FULL VS. IFRS PYME SECTOR 6- BEBIDAS

AREAS CONTABLES REPRESENTATIVAS	PARTICIPACION
Propiedad, planta y equipo	24,25%
Instrumentos Financieros: Reconocimiento y medición (Deudores)	12,50%
Inversiones en asociadas	18,30%
Intangibles	8,66%

NIC/NIIF
NIC 16
NIC 32
NIC 28
NIC 38

SECCION
Sección 17
Sección 11
Sección 14
Sección 18

## ANALISIS IMPACTOS SECTORIALES IFRS FULL VS. IFRS PYME SECTOR 7- TABACO

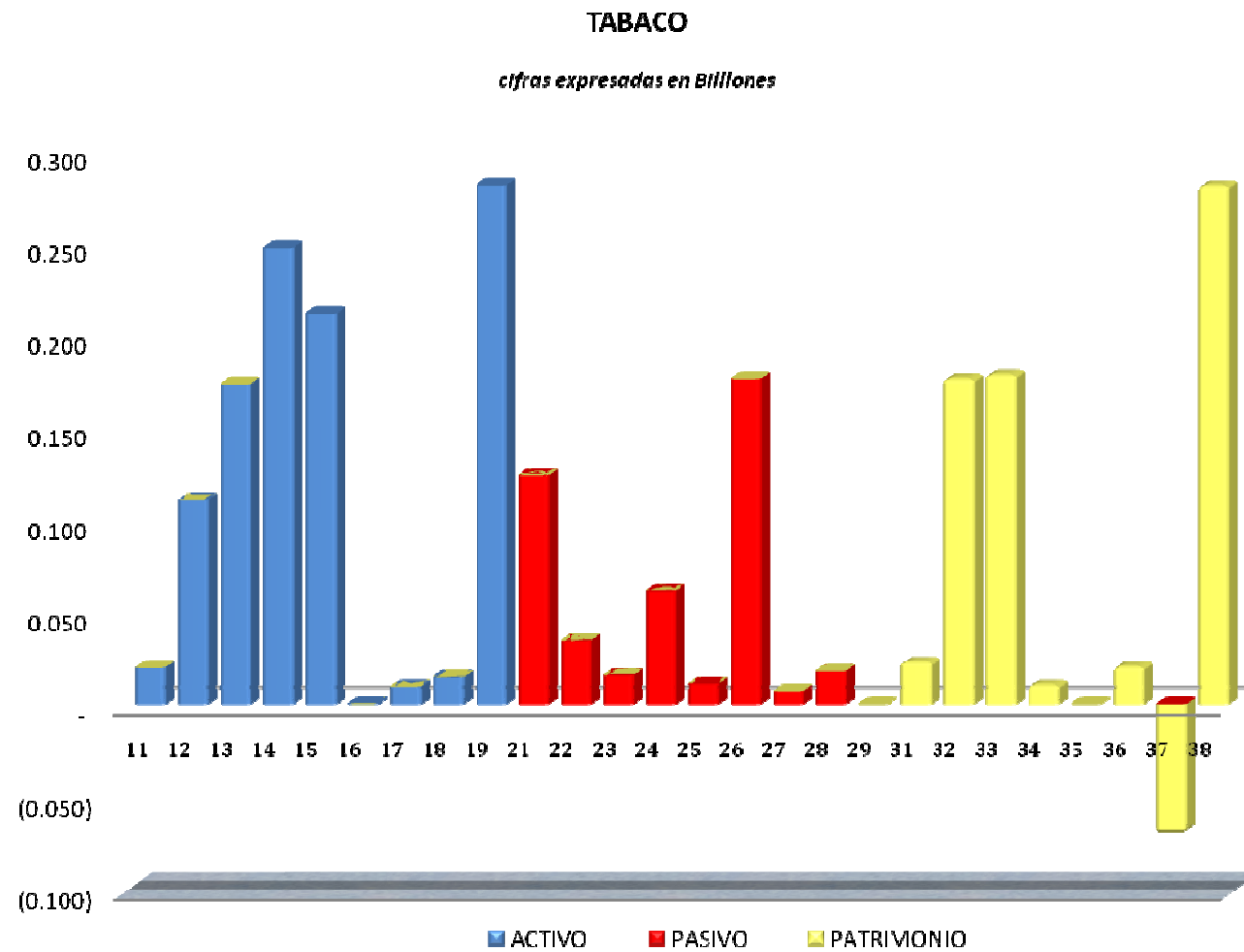

## ANALISIS IMPACTOS SECTORIALES IFRS FULL VS. IFRS PYME SECTOR 7- TABACO



# ANALISIS IMPACTOS SECTORIALES IFRS FULL VS. IFRS PYME

## SECTOR 7- TABACO

### NORMAS INTERNACIONALES DE PROPOSITO ESPECIFICO

IFRS FULL			
NIC/NIIF	Descripción	Impacto	Justificación
NIC 16	Propiedad, planta y equipo	Alto	Revisión de vidas útiles para ajustarlas a la realidad económica, con efectos sobre la tasa de depreciación aplicada, generando impactos importantes a nivel de resultados y generación de impuestos diferidos por diferencias en las tasas de depreciación aplicadas fiscalmente.
NIC 39	Instrumentos Financieros Reconocimiento y Medición	Moderado	Mención al costo amortizado, aplicando la metodología de TIR implícita, revisión posterior de su deterioro -Riesgo de crédito.
NIC 2	Inventarios	Moderado	La capitalización de los costos incurridos en su financiación, no cambia significativamente respecto a lo acostumbrado bajo Colgaap.
NIC 28	Inversiones en asociadas	Medio	Resultado de la valoración de las inversiones bajo el método de participación patrimonial habrán impactos a nivel patrimonial en el balance de apertura y sobre el resultado del ejercicio para años subsiguientes.
NIC 37	Provisiones, pasivos y activos contingentes	Alto	Estos pasivos son equivalentes al 16%; sin embargo se pueden incrementar significativamente producto del reconocimiento de contingencias clasificadas bajo Colgaap como cuentas de orden.
NIC 23	Costos por préstamos	Medio	Requiere que los costos por préstamos, que sean directamente atribuibles a la adquisición, construcción o producción de un activo apto, se capitalicen como parte del costo del activo. La valoración de estos instrumentos de deuda a precios de mercado, expone a la empresa en escenarios de elevadas tasas de interés.

IFRS SMEs			
Sección	Descripción	Impacto	Justificación
Sección 17	Propiedad, planta y equipo	Alto	El 46% de los activos totales corresponden a propiedades, planta y equipo, incluidas valorizaciones habrán posibles impactos por revisión de vidas útiles, generando un mayor o menor gasto por depreciaciones, produciendo diferencias temporales respecto a la norma fiscal y por ende mayores o menores impuestos diferidos de naturaleza débito.
Sección 11	Instrumentos Financieros Basicos	Moderado	Aunque los Deudores representan el 16% de los activos, su valoración al costo amortizado, aplicando la metodología de TIR implícita, no representan impactos importantes a nivel de resultados. La revisión posterior por su deterioro -Riesgo de crédito, impactarán los resultados del ejercicio.
Sección 13	Inventarios	Alto	Representan el 23% de los activos y pueden y serán impactados significativamente por el cargo a gastos de los intereses asumidos en su financiación.
Sección 14	Inversiones en asociadas	Moderado	Esta partida representa el 10% de los activos, resultado de la valoración de las inversiones bajo el método de costo o participación patrimonial habrán impactos a nivel patrimonial en el balance de apertura y sobre el resultado del ejercicio para años subsiguientes.
Sección 21	Provisiones y contingencias	Alto	Estos pasivos son equivalentes al 16%; sin embargo se pueden incrementar significativamente producto del reconocimiento de contingencias clasificadas bajo Colgaap como cuentas de orden.
Sección 25	Costos por préstamos	Alto	Pasivo representativo en el sector representa el equivalente al 12% de los activos. Debido a que por razones de costo-beneficio, se requiere que estos costos se carguen a gastos y no su capitalización con cargo al activo financiado, su impacto sobre los resultados del ejercicio es significativo.

## ANALISIS IMPACTOS SECTORIALES IFRS FULL VS. IFRS PYME SECTOR 7- TABACO

AREAS CONTABLES REPRESENTATIVAS	PARTICIPACION
Propiedad, planta y equipo	19,80%
Instrumentos financieros: reconocimiento y medición (Dedudores)	16,23%
Instrumentos Financieros: Reconocimiento y medición (Obligaciones Financieras)	11,60%
Inventarios	23,13%
Inversiones en asociadas	10,37%
Provisiones, pasivos y activos contingentes	16,49%

NIC/NIIF
NIC 16
NIC 32
NIC 39
NIC 2
NIC 28
NIC 37

SECCION
Sección 17
Sección 11
Sección 13
Sección 14
Sección 21

## ANALISIS IMPACTOS SECTORIALES IFRS FULL VS. IFRS PYME SECTOR 8- FABRICACION DE TELAS Y ACTIVIDADES RELACIONADAS

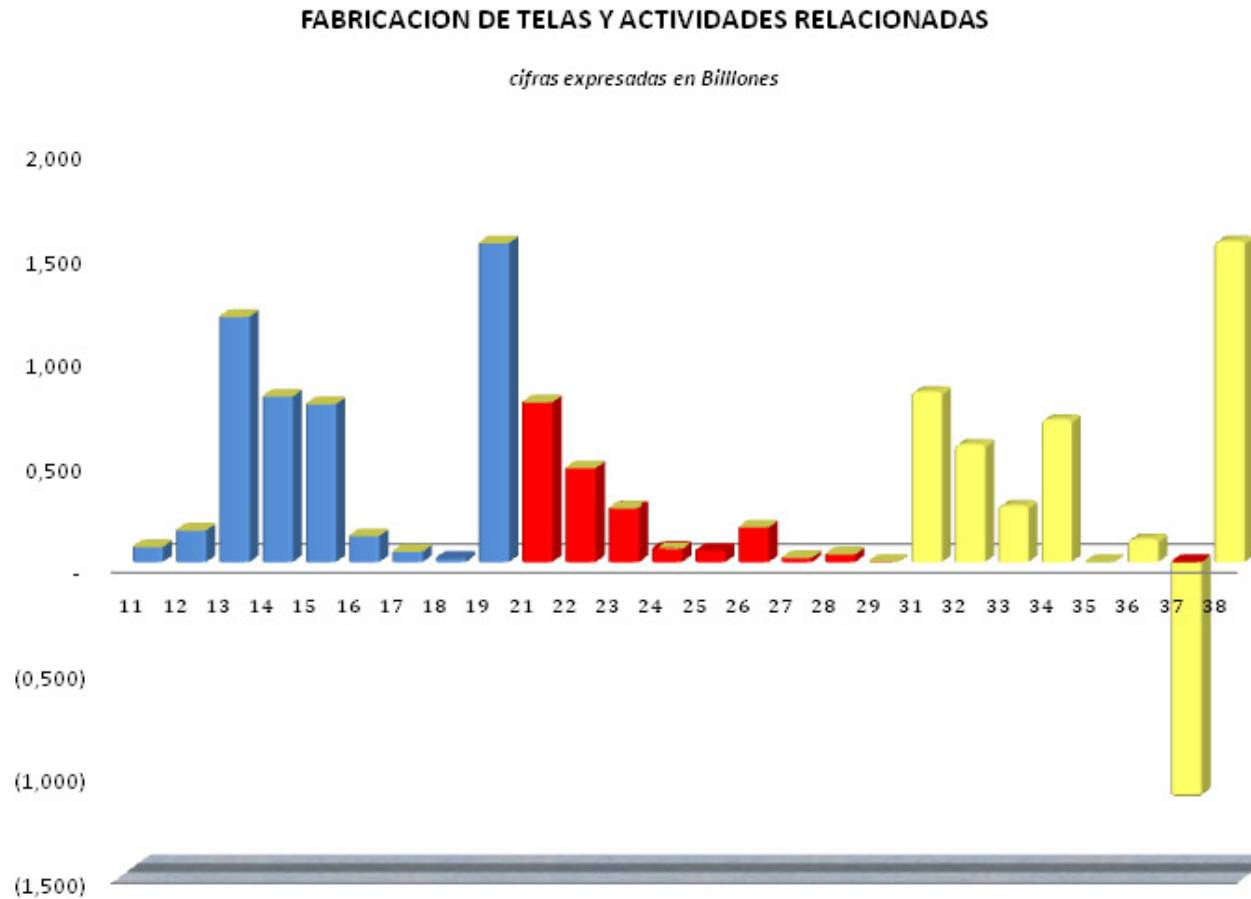

## **ANALISIS IMPACTOS SECTORIALES IFRS FULL VS. IFRS PYME SECTOR 8- FABRICACION DE TELAS Y ACTIVIDADES RELACIONADAS**

## ANALISIS IMPACTOS SECTORIALES IFRS FULL VS. IFRS PYME

### SECTOR 8- FABRICACION DE TELAS Y ACTIVIDADES RELACIONADAS

#### NORMAS INTERNACIONALES DE PROPOSITO ESPECIFICO

IFRS FULL			
NIC/NIIF	Descripción	Impacto	Justificación
NIC 16	Propiedad, planta y equipo	Alto	Revisión de vidas útiles para ajustarlas a la realidad económica, con efectos sobre la tasa de depreciación aplicada, generando impactos importantes a nivel de resultados y generación de impuestos diferidos por diferencias en las tasas de depreciación aplicadas fiscalmente.
NIC 39	Instrumentos Financieros Reconocimiento y Medición	Moderado	Medición al costo amortizado, aplicando la metodología de TIR implícita, revisión posterior de su deterioro -Riesgo de crédito.
NIC 2	Inventarios	Moderado	La capitalización de los costos incurridos en su financiación, no cambia significativamente respecto a lo acostumbrado bajo colgaap.
Nic 23	Costos por préstamos	Medio	Requiere que los costos por préstamos, que sean directamente atribuibles a la adquisición, construcción o producción de un activo apto, se capitalicen como parte del costo del activo. La valoración de estos instrumentos de deuda a precios de mercado, expone a la empresa en escenarios de elevadas tasas de interés.

IFRS SMEs			
Sección	Descripción	Impacto	Justificación
Sección 17	Propiedad, planta y equipo	Alto	El 46% de los activos totales corresponden a propiedades, planta y equipo, incluidas valorizaciones. Habrán posibles impactos por revisión de vidas útiles, generando un mayor o menor gasto por depreciaciones, produciendo diferencias temporales respecto a la norma fiscal y por ende mayores o menores impuestos diferidos de naturaleza débito.
Sección 11	Instrumentos Financieros Basicos	Moderado	Aunque los Deudores representan el 25% de los activos, su valoración al costo amortizado, aplicando la metodología de TIR implícita, no representan impactos importantes a nivel de resultados. La revisión posterior por su deterioro -Riesgo de crédito, impactarán los resultados del ejercicio.
Sección 13	Inventarios	Alto	Representan el 17% de los activos y pueden y serán impactados significativamente por el cargo a gastos de los intereses asumidos en su financiación.
Sección 25	Costos por préstamos	Alto	Pasivo representativo en el sector representa el equivalente al 16% de los activos. Debido a que por razones de costo-beneficio, se requiere que estos costos se carguen a gastos y no su capitalización con cargo al activo financiado, su impacto sobre los resultados del ejercicio es significativo.

## ANALISIS IMPACTOS SECTORIALES IFRS FULL VS. IFRS PYME

### SECTOR 8- FABRICACION DE TELAS Y ACTIVIDADES RELACIONADAS

AREAS CONTABLES REPRESENTATIVAS	PARTICIPACION
Propiedad, planta y equipo	16,21%
Instrumentos Financieros: Reconocimiento y medición (Deudores)	25,18%
Instrumentos Financieros: Reconocimiento y medición	
Obligaciones Financieras	16,40%
Proveedores	9,64%
Inventarios	16,99%

NIC/NIIF
NIC 16
NIC 32
NIC 39
NIC 2

SECCION
Sección 17
Sección 11
Sección 13

## **ANALISIS IMPACTOS SECTORIALES IFRS FULL VS. IFRS PYME SECTOR 8- FABRICACION DE TELAS Y ACTIVIDADES RELACIONADAS**

## ANALISIS IMPACTOS SECTORIALES IFRS FULL VS. IFRS PYME SECTOR 9- FABRICACION DE PRENDAS DE VESTIR

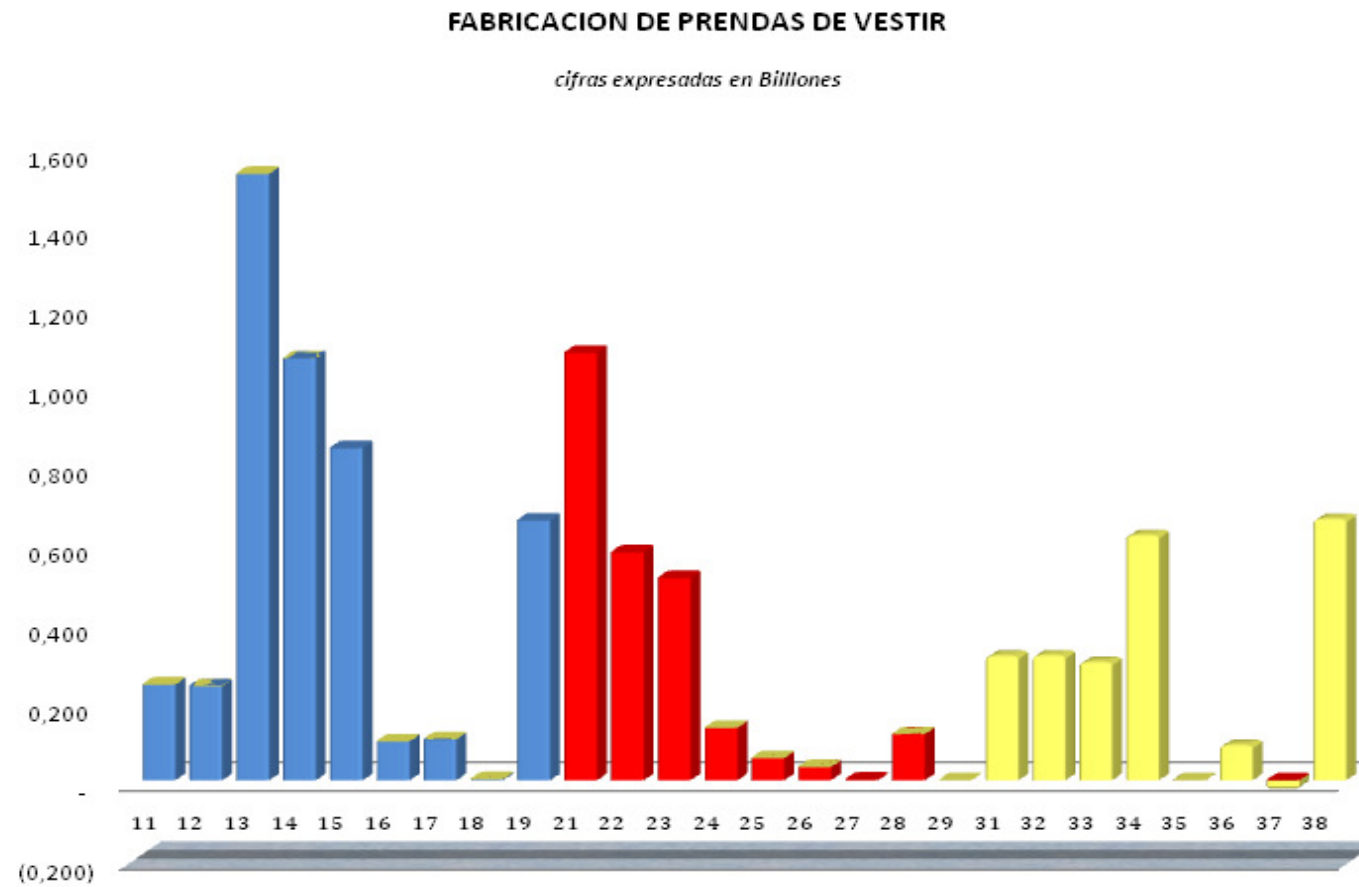



## ANALISIS IMPACTOS SECTORIALES IFRS FULL VS. IFRS PYME

### SECTOR 9- FABRICACION DE PRENDAS DE VESTIR

#### NORMAS INTERNACIONALES DE PROPOSITO ESPECIFICO

IFRS FULL			
NIC/NIIF	Descripción	Impacto	Justificación
NIC 16	Propiedad, planta y equipo	Alto	Revisión de vidas utiles para ajustarlas a la realidad económica, con efectos sobre la tasa de depreciación aplicada, generando impactos importantes a nivel de resultados y generación de impuestos diferidos por diferencias en las tasas de depreciación aplicadas fiscalmente.
NIC 39	Instrumentos Financieros Reconocimiento y Medición	Moderado	Medición al costo amortizado, aplicando la metodología de TIR implícita, revisión posterior de su deterioro -Riesgo de crédito.
Nic 23	Costos por préstamos	Medio	Requiere que los costos por préstamos, que sean directamente atribuibles a la adquisición, construcción o producción de un activo apto, se capitalicen como parte del costo del activo. La valoración de estos instrumentos de deuda a precios de mercado, expone a la empresa en escenarios de elevadas tasas de interés.
NIC 39	Instrumentos Financieros Reconocimiento y Medición	Moderado	Medición al costo amortizado, aplicando la metodología de TIR implícita.
NIC 2	Inventarios	Moderado	La capitalización de los costos incurridos en su financiación, no cambia significativamente respecto a lo acostumbrado bajo colgaap.

IFRS SMEs			
Sección	Descripción	Impacto	Justificación
Sección 17	Propiedad, planta y equipo	Alto	El 32% de los activos totales corresponden a propiedades, planta y equipo, incluidas valorizaciones. Habrán posibles impactos por revisión de vidas utiles, generando un mayor o menor gasto por depreciaciones, produciendo diferencias temporales respecto a la norma fiscal y por ende mayores o menores impuestos diferidos de naturaleza débito.
Sección 11	Instrumentos Financieros Basicos	Moderado	Aunque los Deudores representan el 32% de los activos, su valoración al costo amortizado, aplicando la metodología de TIR implícita, no representan impactos importantes a nivel de resultados. La revisión posterior por su deterioro -Riesgo de crédito, impactarán los resultados del ejercicio.
Sección 25	Costos por préstamos	Alto	Pasivo representativo en el sector representa el equivalente al 22% de los activos. Debido a que por razones de costo-beneficio, se requiere que estos costos se carguen a gastos y no su capitalización con cargo al activo financiado, su impacto sobre los resultados del ejercicio es significativo.
Sección 11	Instrumentos Financieros Basicos (Proveedores y CXP)	Moderado	Son equivalentes al 23% de los activos, su valoración al costo amortizado, aplicando la metodología de TIR implícita, no representan impactos importantes a nivel de resultados.
Sección 13	Inventarios	Alto	Representan el 22% de los activos y pueden y serán impactados significativamente por el cargo a gastos de los intereses asumidos en su financiación.

## ANALISIS IMPACTOS SECTORIALES IFRS FULL VS. IFRS PYME

### SECTOR 9- FABRICACION DE PRENDAS DE VESTIR

AREAS CONTABLES REPRESENTATIVAS	PARTICIPACION
Propiedad, planta y equipo	17,56%
Instrumentos financieros: Reconocimiento y medición (Deudores)	32,07%
Instrumentos financieros: Reconocimiento y medición	
Obligaciones financieras	22,60%
Proveedores	12,05%
Cuentas por pagar	10,69%
Inventarios	22,31%

NIC/NIIF
NIC 16
NIC 32
NIC 39
NIC 2

SECCION
Sección 17
Sección 11
Sección 13

## **ANALISIS IMPACTOS SECTORIALES IFRS FULL VS. IFRS PYME SECTOR 9- FABRICACION DE PRENDAS DE VESTIR**

## ANALISIS IMPACTOS SECTORIALES IFRS FULL VS. IFRS PYME SECTOR 10- CURTIEMBRE Y MANUFACTURAS DE CUERO DIFERENTES

### CURTIEMBRE Y MANUFACTURAS DE CUERO DIFERENTES

*cifras expresadas en Billones*

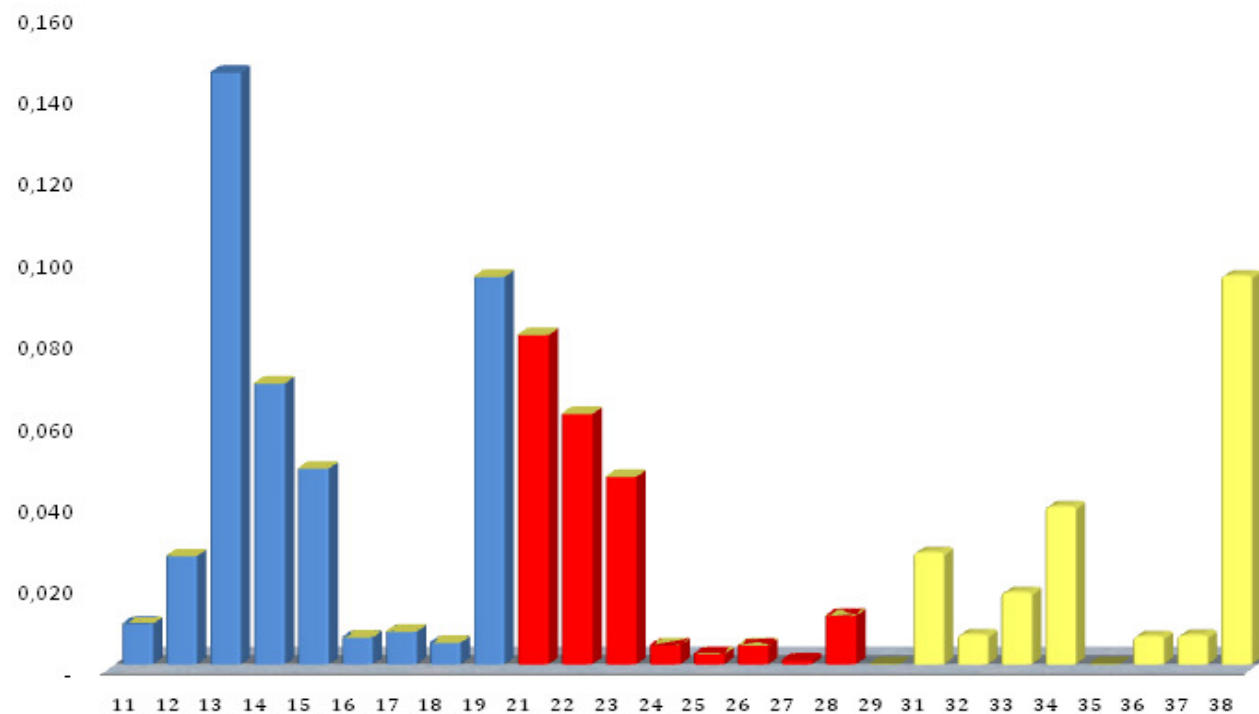

## ANALISIS IMPACTOS SECTORIALES IFRS FULL VS. IFRS PYME

### SECTOR 10- CURTIEMBRE Y MANUFACTURAS DE CUERO DIFERENTES

#### NORMAS INTERNACIONALES DE PROPOSITO ESPECIFICO

IFRS FULL			
NIC/NIIF	Descripción	Impacto	Justificación
NIC 16	Propiedad, planta y equipo	Alto	Revisión de vidas útiles para ajustarlas a la realidad económica, con efectos sobre la tasa de depreciación aplicada, generando impactos importantes a nivel de resultados y generación de impuestos diferidos por diferencias en las tasas de depreciación aplicadas fiscalmente.
NIC 39	Instrumentos Financieros Reconocimiento y Medición	Moderado	Medición al costo amortizado, aplicando la metodología de TIR implícita, revisión posterior de su deterioro -Riesgo de crédito.
NIC 39	Instrumentos Financieros Reconocimiento y Medición	Moderado	Medición al costo amortizado, aplicando la metodología de TIR implícita.
NIC 2	Inventarios	Moderado	La capitalización de los costos incurridos en su financiación, no cambia significativamente respecto a lo acostumbrado bajo colgaap.
Nic 23	Costos por préstamos	Medio	Requiere que los costos por préstamos, que sean directamente atribuibles a la adquisición, construcción o producción de un activo apto, se capitalicen como parte del costo del activo. La valoración de estos instrumentos de deuda a precios de mercado, expone a la empresa en escenarios de elevadas tasas de interés.

IFRS SMEs			
Sección	Descripción	Impacto	Justificación
Sección 17	Propiedad, planta y equipo	Alto	El 35% de los activos totales corresponden a propiedades, planta y equipo, incluidas valorizaciones. Habrán posibles impactos por revisión de vidas útiles, generando un mayor o menor gasto por depreciaciones, produciendo diferencias temporales respecto a la norma fiscal y por ende mayores o menores impuestos diferidos de naturaleza débito.
Sección 11	Instrumentos Financieros Basicos	Moderado	Aunque los Deudores representan el 35% de los activos, su valoración al costo amortizado, aplicando la metodología de TIR implícita, no representan impactos importantes a nivel de resultados. La revisión posterior por su deterioro -Riesgo de crédito, impactarán los resultados del ejercicio.
Sección 11	Instrumentos Financieros Basicos (Proveedores y CXP)	Moderado	Son equivalentes al 26% de los activos, su valoración al costo amortizado, aplicando la metodología de TIR implícita, no representan impactos importantes a nivel de resultados.
Sección 13	Inventarios	Alto	Representan el 17% de los activos y pueden y serán impactados significativamente por el cargo a gastos de los intereses asumidos en su financiación.
Sección 25	Costos por préstamos	Alto	Pasivo representativo en el sector representa el equivalente al 20% de los activos. Debido a que por razones de costo-beneficio, se requiere que estos costos se carguen a gastos y no su capitalización con cargo al activo financiado, su impacto sobre los resultados del ejercicio es significativo.

## ANALISIS IMPACTOS SECTORIALES IFRS FULL VS. IFRS PYME

### SECTOR 10- CURTIEMBRE Y MANUFACTURAS DE CUERO DIFERENTES

AREAS CONTABLES REPRESENTATIVAS	PARTICIPACION
Propiedad, planta y equipo	11,61%
Instrumentos financieros: Reconocimiento y medición (Deudores)	35,12%
Instrumentos financieros: Reconocimiento y medición	
Obligaciones financieras	19,55%
Proveedores	14,86%
Cunetas por pagar	11,12%
Inventarios	16,67%

NIC/NIIF
NIC 16
NIC 32
NIC 39
NIC 2

SECCION
Sección 17
Sección 11
Sección 13

## **ANALISIS IMPACTOS SECTORIALES IFRS FULL VS. IFRS PYME SECTOR 10- CURTIEMBRE Y MANUFACTURAS DE CUERO DIFERENTES**

## ANALISIS IMPACTOS SECTORIALES IFRS FULL VS. IFRS PYME SECTOR 11- MANUFACTURA DE CALZADO Y PRODUCTOS RELACIONADOS

### MANUFACTURA DE CALZADO Y PRODUCTOS RELACIONADOS

*cifras expresadas en Billones*

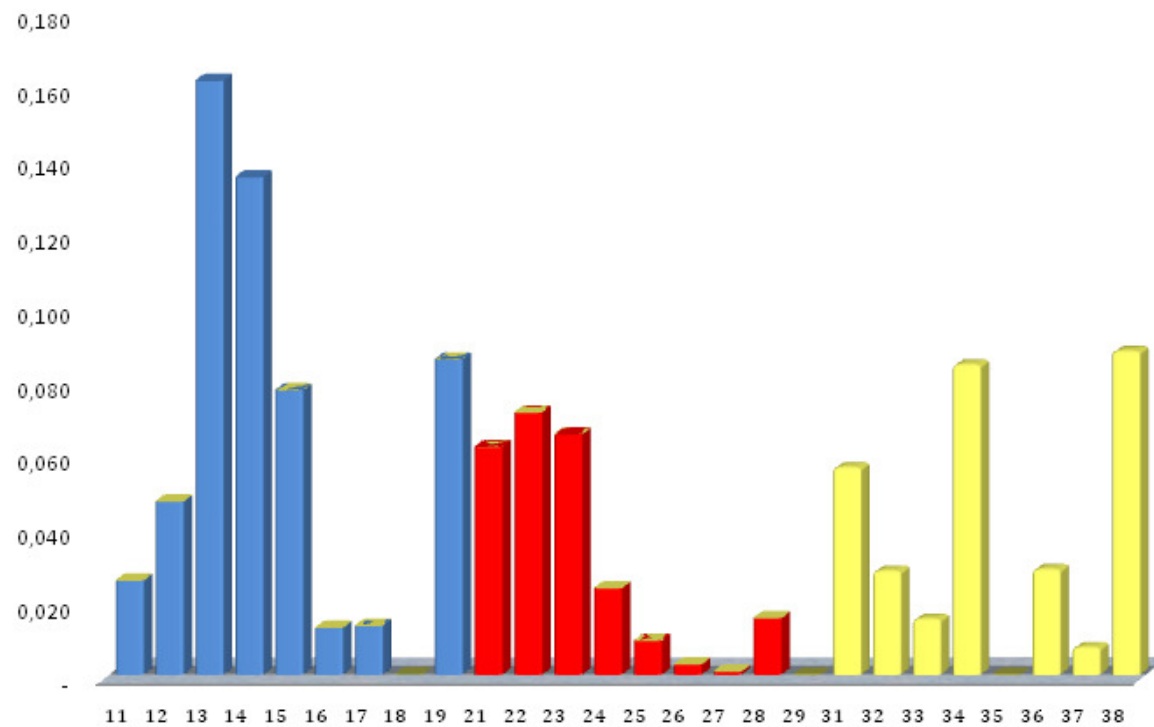



# ANALISIS IMPACTOS SECTORIALES IFRS FULL VS. IFRS PYME

## SECTOR 11- MANUFACTURA DE CALZADO Y PRODUCTOS RELACIONADOS

### NORMAS INTERNACIONALES DE PROPOSITO ESPECIFICO

IFRS FULL			
NIC/NIIF	Descripción	Impacto	Justificación
NIC 16	Propiedad, planta y equipo	Alto	Revisión de vidas útiles para ajustarlas a la realidad económica, con efectos sobre la tasa de depreciación aplicada, generando impactos importantes a nivel de resultados y generación de impuestos diferidos por diferencias en las tasas de depreciación aplicadas fiscalmente.
NIC 39	Instrumentos Financieros Reconocimiento y Medición	Moderado	Medición al costo amortizado, aplicando la metodología de TIR implícita, revisión posterior de su deterioro -Riesgo de crédito.
NIC 39	Instrumentos Financieros Reconocimiento y Medición	Moderado	Medición al costo amortizado, aplicando la metodología de TIR implícita.
NIC 2	Inventarios	Moderado	La capitalización de los costos incurridos en su financiación, no cambia significativamente respecto a lo acostumbrado bajo colgaap.
NIC 28	Inversiones en asociadas	Medio	Resultado de la valoración de las inversiones bajo el método de participación patrimonial habrán impactos a nivel patrimonial en el balance de apertura y sobre el resultado del ejercicio para años subsiguientes.
Nic 23	Costos por préstamos	Medio	Requiere que los costos por préstamos, que sean directamente atribuibles a la adquisición, construcción o producción de un activo apto, se capitalicen como parte del costo del activo. La valoración de estos instrumentos de deuda a precios de mercado, expone a la empresa en escenarios de elevadas tasas de interés.

IFRS SMEs			
Sección	Descripción	Impacto	Justificación
Sección 17	Propiedad, planta y equipo	Alto	El 30% de los activos totales corresponden a propiedades, planta y equipo, incluidas valorizaciones. Habrán posibles impactos por revisión de vidas útiles, generando un mayor o menor gasto por depreciaciones, produciendo diferencias temporales respecto a la norma fiscal y por ende mayores o menores impuestos diferidos de naturaleza débito.
Sección 11	Instrumentos Financieros Basicos	Moderado	Aunque los Deudores representan el 29% de los activos, su valoración al costo amortizado, aplicando la metodología de TIR implícita, no representan impactos importantes a nivel de resultados. La revisión posterior por su deterioro -Riesgo de crédito, impactarán los resultados del ejercicio.
Sección 11	Instrumentos Financieros Basicos (Proveedores y CXP)	Moderado	Son equivalentes al 25% de los activos, su valoración al costo amortizado, aplicando la metodología de TIR implícita, no representan impactos importantes a nivel de resultados.
Sección 13	Inventarios	Alto	Representan el 24% de los activos y pueden y serán impactados significativamente por el cargo a gastos de los intereses asumidos en su financiación.
Sección 14	Inversiones en asociadas	Moderado	Esta partida representa el 8% de los activos, resultado de la valoración de las inversiones bajo el método de costo o participación patrimonial habrán impactos a nivel patrimonial en el balance de apertura y sobre el resultado del ejercicio para años subsiguientes.
Sección 25	Costos por préstamos	Alto	Pasivo representativo en el sector representa el equivalente al 11% de los activos. Debido a que por razones de costo-beneficio, se requiere que estos costos se carguen a gastos y no su capitalización con cargo al activo financiado, su impacto sobre los resultados del ejercicio es significativo.

## ANALISIS IMPACTOS SECTORIALES IFRS FULL VS. IFRS PYME

### SECTOR 11- MANUFACTURA DE CALZADO Y PRODUCTOS RELACIONADOS

AREAS CONTABLES REPRESENTATIVAS	PARTICIPACION
Propiedad, planta y equipo	13,85%
Instrumentos financieros: Reconocimiento y medición (Deudores)	28,92%
Instrumentos financieros: Reconocimiento y medición	
Obligaciones financieras	11,08%
Proveedores	12,76%
Cunetas por pagar	11,70%
Inventarios	24,23%
Inversiones en asociadas	8,43%

NIC/NIIF
NIC 16
NIC 32
NIC 39
NIC 2
NIC 28

SECCION
Sección 17
Sección 11
Sección 13
Sección 14

## ANALISIS IMPACTOS SECTORIALES IFRS FULL VS. IFRS PYME SECTOR 12- PREPARACION DE MADERA Y ELABORACION DE PRODUCTOS

### PREPARACION DE MADERA Y ELABORACION DE PRODUCTOS

*cifras expresadas en Billones*

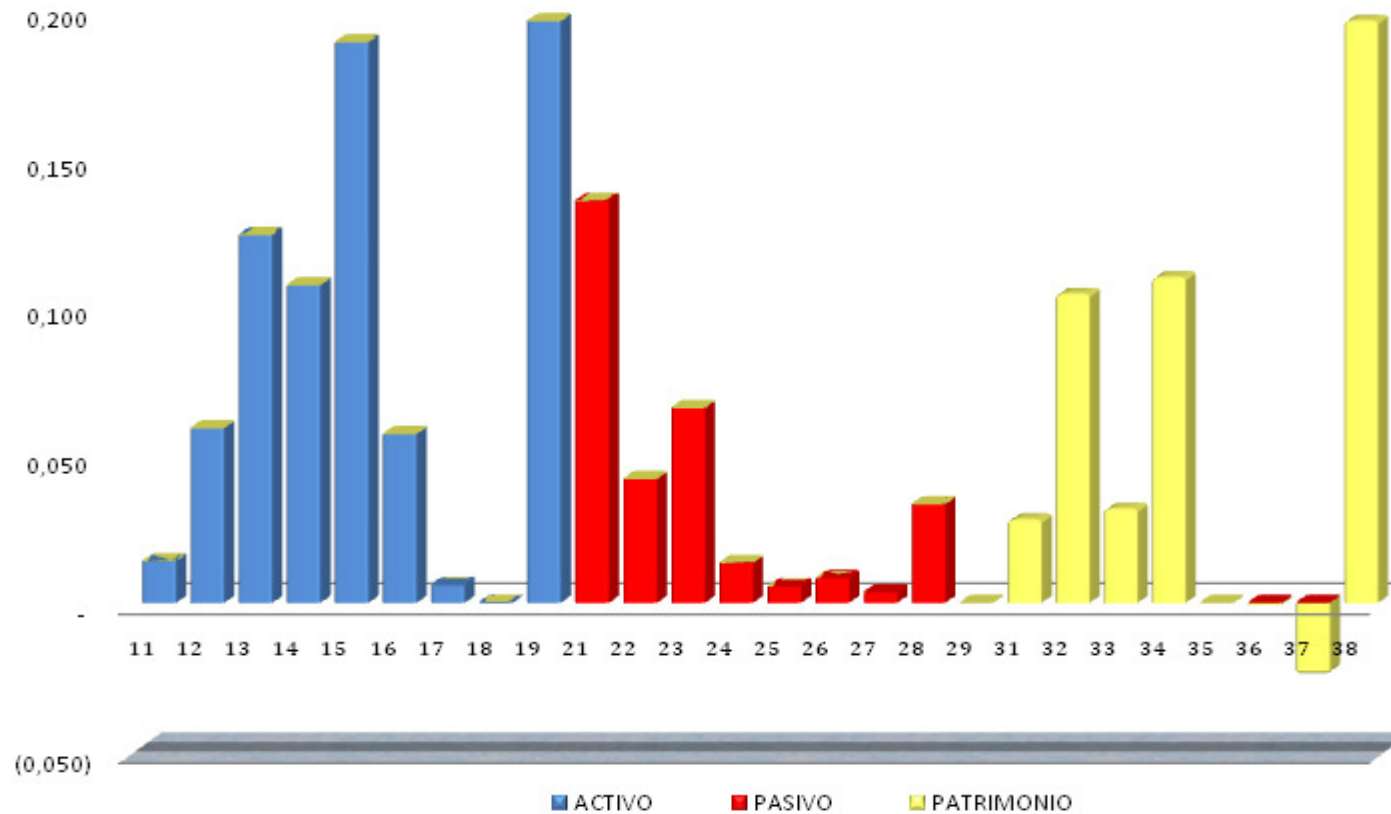

**ANALISIS IMPACTOS SECTORIALES IFRS FULL VS. IFRS PYME**  
**SECTOR 12- PREPARACION DE MADERA Y ELABORACION DE PRODUCTOS**

## ANALISIS IMPACTOS SECTORIALES IFRS FULL VS. IFRS PYME

### SECTOR 12- PREPARACION DE MADERA Y ELABORACION DE PRODUCTOS

#### NORMAS INTERNACIONALES DE PROPOSITO ESPECIFICO

IFRS FULL			
NIC/NIIF	Descripción	Impacto	Justificación
NIC 16	Propiedad, planta y equipo	Alto	Revisión de vidas útiles para ajustarlas a la realidad económica, con efectos sobre la tasa de depreciación aplicada, generando impactos importantes a nivel de resultados y generación de impuestos diferidos por diferencias en las tasas de depreciación aplicadas fiscalmente.
NIC 39	Instrumentos Financieros Reconocimiento y Medición	Moderado	Medición al costo amortizado, aplicando la metodología de TIR implícita, revisión posterior de su deterioro -Riesgo de crédito.
NIC 39	Instrumentos Financieros Reconocimiento y Medición	Moderado	Medición al costo amortizado, aplicando la metodología de TIR implícita.
NIC 2	Inventarios	Moderado	La capitalización de los costos incurridos en su financiación, no cambia significativamente respecto a lo acostumbrado bajo colgaap.
NIC 28	Inversiones en asociadas	Medio	Resultado de la valoración de las inversiones bajo el método de participación patrimonial habrán impactos a nivel patrimonial en el balance de apertura y sobre el resultado del ejercicio para años subsiguientes.
Nic 23	Costos por préstamos	Medio	Requiere que los costos por préstamos, que sean directamente atribuibles a la adquisición, construcción o producción de un activo apto, se capitalicen como parte del costo del activo. La valoración de estos instrumentos de deuda a precios de mercado, expone a la empresa al riesgo de tasa de interés.

IFRS SMEs			
Sección	Descripción	Impacto	Justificación
Sección 17	Propiedad, planta y equipo	Alto	El 51% de los activos totales corresponden a propiedades, planta y equipo, incluidas valorizaciones. Habrán posibles impactos por revisión de vidas útiles, generando un mayor o menor gasto por depreciaciones, produciendo diferencias temporales respecto a la norma fiscal y por ende mayores o menores impuestos diferidos de naturaleza débito.
Sección 11	Instrumentos Financieros Basicos	Moderado	Aunque los Deudores representan el 16% de los activos, su valoración al costo amortizado, aplicando la metodología de TIR implícita, no representan impactos importantes a nivel de resultados. La revisión posterior por su deterioro -Riesgo de crédito, impactarán los resultados del ejercicio.
Sección 11	Instrumentos Financieros Basicos (CXP)	Moderado	Son equivalentes al 9% de los activos, su valoración al costo amortizado, aplicando la metodología de TIR implícita, no representan impactos importantes a nivel de resultados.
Sección 13	Inventarios	Alto	Representan el 14% de los activos y pueden y serán impactados significativamente por el cargo a gastos de los intereses asumidos en su financiación.
Sección 14	Inversiones en asociadas	Moderado	Esta partida representa el 8% de los activos, resultado de la valoración de las inversiones bajo el método de costo o participación patrimonial habrán impactos a nivel patrimonial en el balance de apertura y sobre el resultado del ejercicio para años subsiguientes.
Sección 25	Costos por préstamos	Alto	Pasivo representativo en el sector representa el equivalente al 18% de los activos. Debido a que por razones de costo-beneficio, se requiere que estos costos se carguen a gastos y no su capitalización con cargo al activo financiado, su impacto sobre los resultados del ejercicio es significativo.

## ANALISIS IMPACTOS SECTORIALES IFRS FULL VS. IFRS PYME

### SECTOR 12- PREPARACION DE MADERA Y ELABORACION DE PRODUCTOS

AREAS CONTABLES REPRESENTATIVAS	PARTICIPACION
Propiedad, planta y equipo	
Instrumentos Financieros: Reconocimiento y medición (Deudores)	16,49%
Instrumentos Financieros: Reconocimiento y medición	
Obligaciones financieras	18,02%
Cuentas por pagar	8,74%
Inventarios	16,49%
Inversiones en asociadas	7,83%

NIC/NIIF
NIC 16
NIC 32
NIC 39
NIC 2
NIC 28

SECCION
Sección 17
Sección 11
Sección 13
Sección 14

## ANALISIS IMPACTOS SECTORIALES IFRS FULL VS. IFRS PYME SECTOR 13- FABRICACION DE PAPEL, CARTON Y DERIVADOS

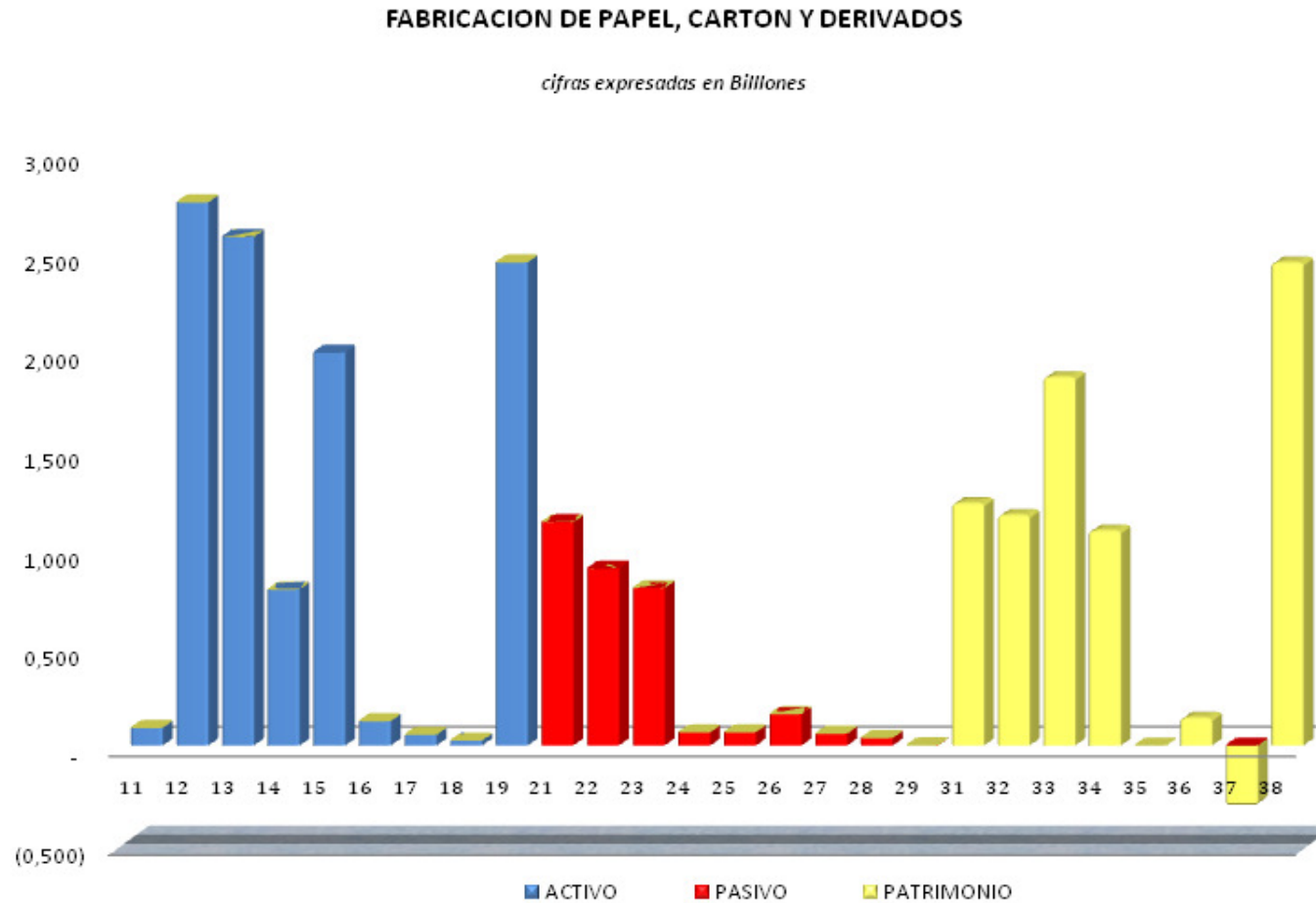

## **ANALISIS IMPACTOS SECTORIALES IFRS FULL VS. IFRS PYME SECTOR 13- FABRICACION DE PAPEL, CARTON Y DERIVADOS**



## ANALISIS IMPACTOS SECTORIALES IFRS FULL VS. IFRS PYME SECTOR 13- FABRICACION DE PAPEL, CARTON Y DERIVADOS

### NORMAS INTERNACIONALES DE PROPOSITO ESPECIFICO

IFRS FULL			
NIC/NIIF	Descripción	Impacto	Justificación
NIC 16	Propiedad, planta y equipo	Alto	Revisión de vidas útiles para ajustarlas a la realidad económica, con efectos sobre la tasa de depreciación aplicada, generando impactos importantes a nivel de resultados y generación de impuestos diferidos por diferencias en las tasas de depreciación aplicadas fiscalmente.
NIC 39	Instrumentos Financieros Reconocimiento y Medición	Moderado	Medición al costo amortizado, aplicando la metodología de TIR implícita, revisión posterior de su deterioro -Riesgo de crédito.
NIC 39	Instrumentos Financieros Reconocimiento y Medición	Moderado	Medición al costo amortizado, aplicando la metodología de TIR implícita.
NIC 28	Inversiones en asociadas	Medio	Resultado de la valoración de las inversiones bajo el método de participación patrimonial habrán impactos a nivel patrimonial en el balance de apertura y sobre el resultado del ejercicio para años subsiguientes.
Nic 23	Costos por préstamos	Medio	Requiere que los costos por préstamos, que sean directamente atribuibles a la adquisición, construcción o producción de un activo apto, se capitalicen como parte del costo del activo. La valoración de estos instrumentos de deuda a precios de mercado, expone a la empresa al riesgo de tasa de interés.

IFRS SMEs			
Sección	Descripción	Impacto	Justificación
Sección 17	Propiedad, planta y equipo	Alto	El 43% de los activos totales corresponden a propiedades, planta y equipo, incluidas valorizaciones. Habrán posibles impactos por revisión de vidas útiles, generando un mayor o menor gasto por depreciaciones, produciendo diferencias temporales respecto a la norma fiscal y por ende mayores o menores impuestos diferidos de naturaleza débito.
Sección 11	Instrumentos Financieros Basicos	Moderado	Aunque los Deudores representan el 24% de los activos, su valoración al costo amortizado, aplicando la metodología de TIR implícita, no representan impactos importantes a nivel de resultados. La revisión posterior por su deterioro -Riesgo de crédito, impactarán los resultados del ejercicio.
Sección 11	Instrumentos Financieros Basicos (CXP)	Moderado	Son equivalentes al 8% de los activos, su valoración al costo amortizado, aplicando la metodología de TIR implícita, no representan impactos importantes a nivel de resultados.
Sección 14	Inversiones en asociadas	Alto	Esta partida representa el 25% de los activos, resultado de la valoración de las inversiones bajo el método de costo o participación patrimonial habrán impactos a nivel patrimonial en el balance de apertura y sobre el resultado del ejercicio para años subsiguientes.
Sección 25	Costos por préstamos	Alto	Pasivo representativo en el sector representa el equivalente al 10% de los activos. Debido a que por razones de costo-beneficio, se requiere que estos costos se carguen a gastos y no su capitalización con cargo al activo financiado, su impacto sobre los resultados del ejercicio es significativo.

## ANALISIS IMPACTOS SECTORIALES IFRS FULL VS. IFRS PYME SECTOR 13- FABRICACION DE PAPEL, CARTON Y DERIVADOS

AREAS CONTABLES REPRESENTATIVAS	PARTICIPACION
Propiedad, planta y equipo	18,35%
Instrumentos Financieros: Reconocimiento y medición (Deudores)	23,75%
Instrumentos Financieros: Reconocimiento y medición	
Obligaciones financieras	10,43%
Proveedores	8,26%
Inversiones en asociadas	25,36%

NIC/NIIF
NIC 16
NIC 32
NIC 39
NIC 28

SECCION
Sección 17
Sección 11
Sección 14

## ANALISIS IMPACTOS SECTORIALES IFRS FULL VS. IFRS PYME SECTOR 14- EDITORIAL E IMPRESION

### EDITORIAL E IMPRESIÓN

*cifras expresadas en Billones*

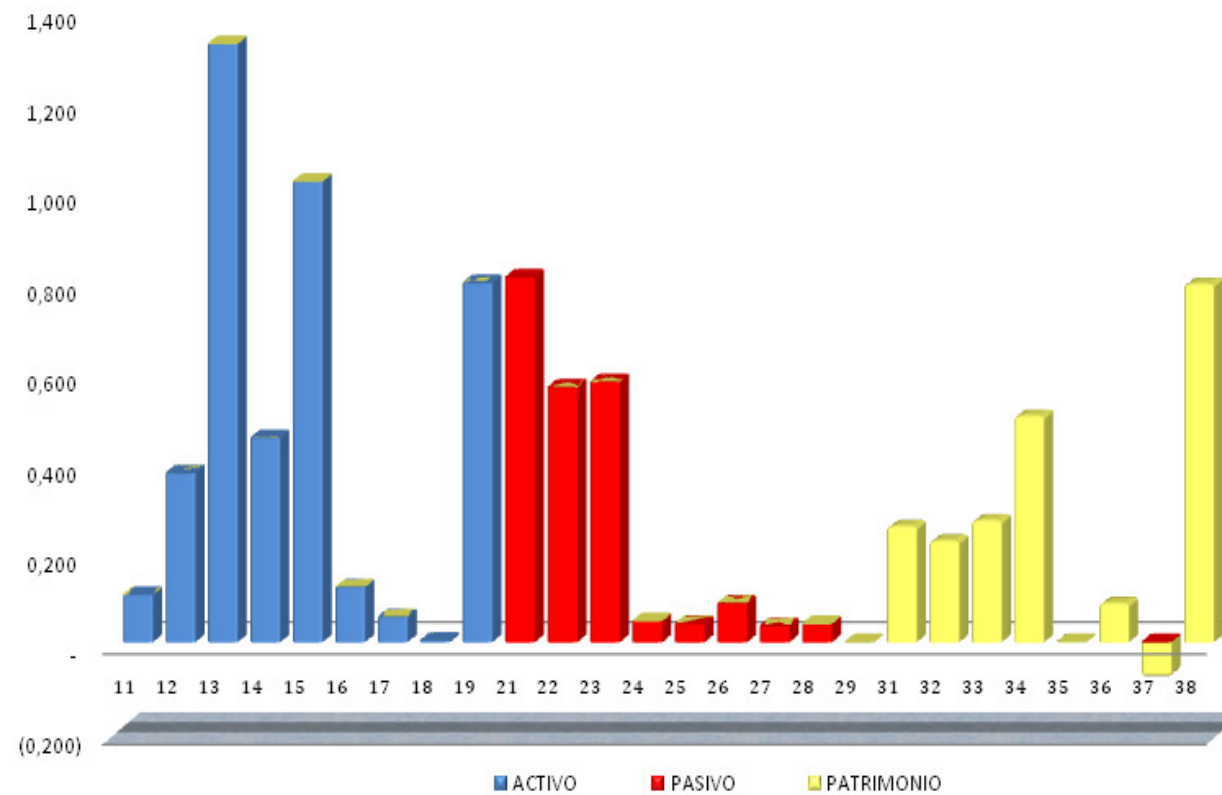

## ANALISIS IMPACTOS SECTORIALES IFRS FULL VS. IFRS PYME

### SECTOR 14- EDITORIAL E IMPRESION

#### NORMAS INTERNACIONALES DE PROPOSITO ESPECIFICO

IFRS FULL			
NIC/NIIF	Descripción	Impacto	Justificación
NIC 16	Propiedad, planta y equipo	Alto	Revisión de vidas útiles para ajustarlas a la realidad económica, con efectos sobre la tasa de depreciación aplicada, generando impactos importantes a nivel de resultados y generación de impuestos diferidos por diferencias en las tasas de depreciación aplicadas fiscalmente.
NIC 39	Instrumentos Financieros Reconocimiento y Medición	Moderado	Medición al costo amortizado, aplicando la metodología de TIR implícita, revisión posterior de su deterioro -Riesgo de crédito.
NIC 39	Instrumentos Financieros Reconocimiento y Medición	Moderado	Medición al costo amortizado, aplicando la metodología de TIR implícita.
NIC 2	Inventarios	Moderado	La capitalización de los costos incurridos en su financiación, no cambia significativamente respecto a lo acostumbrado bajo colgaap.
NIC 28	Inversiones en asociadas	Moderado	Resultado de la valoración de las inversiones bajo el método de participación patrimonial habrán impactos a nivel patrimonial en el balance de apertura y sobre el resultado del ejercicio para años subsiguientes.
Nic 23	Costos por préstamos	Medio	Requiere que los costos por préstamos, que sean directamente atribuibles a la adquisición, construcción o producción de un activo apto, se capitalicen como parte del costo del activo. La valoración de estos instrumentos de deuda a precios de mercado, expone a la empresa al riesgo de tasa de interés.

IFRS SMEs			
Sección	Descripción	Impacto	Justificación
Sección 17	Propiedad, planta y equipo	Alto	El 43% de los activos totales corresponden a propiedades, planta y equipo, incluidas valorizaciones. Habrán posibles impactos por revisión de vidas útiles, generando un mayor o menor gasto por depreciaciones, produciendo diferencias temporales respecto a la norma fiscal y por ende mayores o menores impuestos diferidos de naturaleza débito.
Sección 11	Instrumentos Financieros Basicos	Moderado	Aunque los Deudores representan el 31% de los activos, su valoración al costo amortizado, aplicando la metodología de TIR implícita, no representan impactos importantes a nivel de resultados. La revisión posterior por su deterioro -Riesgo de crédito, impactarán los resultados del ejercicio.
Sección 11	Instrumentos Financieros Basicos (Proveedores y CXP)	Moderado	Son equivalentes al 27% de los activos, su valoración al costo amortizado, aplicando la metodología de TIR implícita, no representan impactos importantes a nivel de resultados.
Sección 13	Inventarios	Alto	Representan el 11% de los activos y pueden y serán impactados significativamente por el cargo a gastos de los intereses asumidos en su financiación.
Sección 14	Inversiones en asociadas	Moderado	Esta partida representa el 9% de los activos, resultado de la valoración de las inversiones bajo el método de costo o participación patrimonial habrán impactos a nivel patrimonial en el balance de apertura y sobre el resultado del ejercicio para años subsiguientes.
Sección 25	Costos por préstamos	Alto	Pasivo representativo en el sector representa el equivalente al 19% de los activos. Debido a que por razones de costo-beneficio, se requiere que estos costos se carguen a gastos y no su capitalización con cargo al activo financiado, su impacto sobre los resultados del ejercicio es significativo.

## ANALISIS IMPACTOS SECTORIALES IFRS FULL VS. IFRS PYME

### SECTOR 14- EDITORIAL E IMPRESION

AREAS CONTABLES REPRESENTATIVAS	PARTICIPACION
Propiedad, planta y equipo	24,00%
Instrumentos financieros: Reconocimiento y medición (Deudores)	31,16%
Instrumentos financieros: Reconocimiento y medición	
Obligaciones financieras	19,00%
Proveedores	13,27%
Cuentas por pagar	13,55%
Inventarios	10,63%
Inversiones en asociadas	8,80%

NIC/NIIF
NIC 16
NIC 32
NIC 39
NIC 2
NIC 28

SECCION
Sección 17
Sección 11
Sección 13
Sección 14

## ANALISIS IMPACTOS SECTORIALES IFRS FULL VS. IFRS PYME SECTOR 15- PRODUCTOS QUIMICOS

### PRODUCTOS QUIMICOS

*cifras expresadas en Billones*

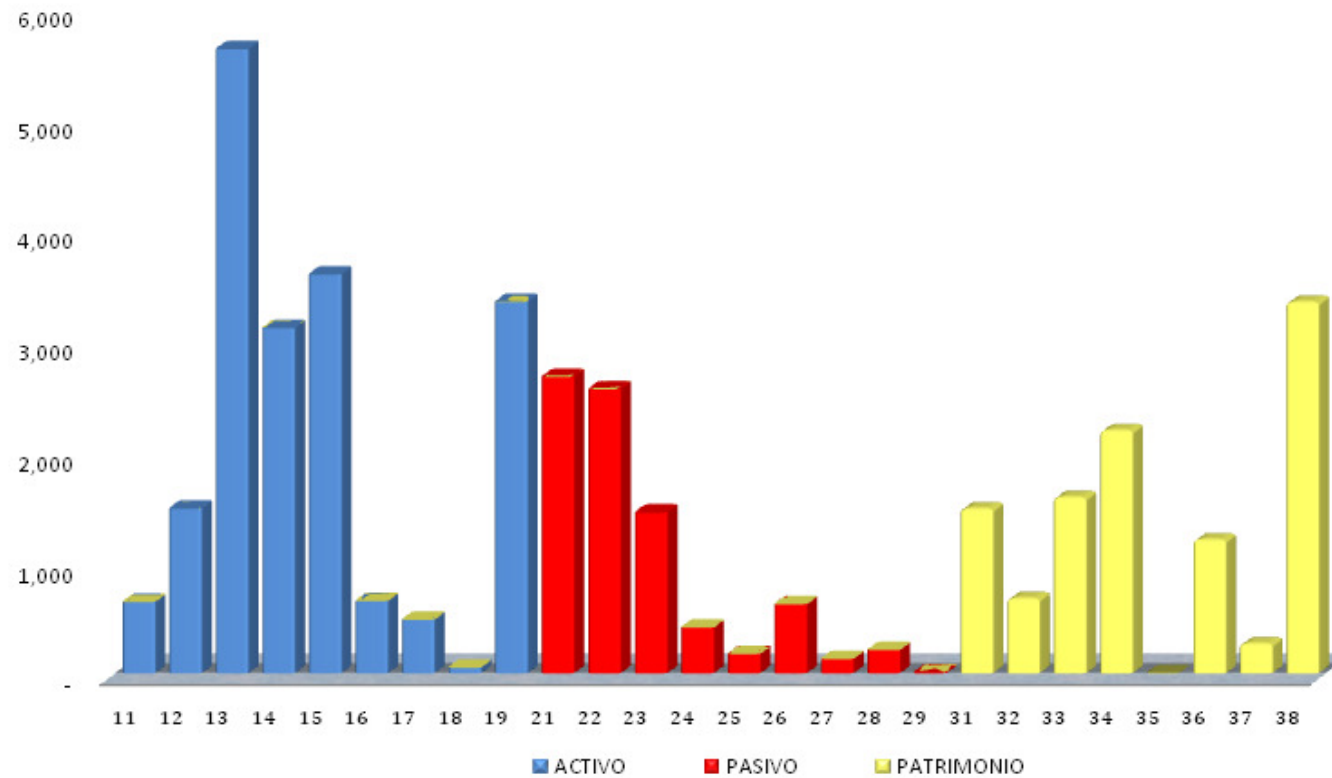

## ANALISIS IMPACTOS SECTORIALES IFRS FULL VS. IFRS PYME SECTOR 15- PRODUCTOS QUIMICOS

# ANALISIS IMPACTOS SECTORIALES IFRS FULL VS. IFRS PYME

## SECTOR 15- PRODUCTOS QUIMICOS

### NORMAS INTERNACIONALES DE PROPOSITO ESPECIFICO

IFRS FULL			
NIC/NIIF	Descripción	Impacto	Justificación
NIC 16	Propiedad, planta y equipo	Alto	Revisión de vidas útiles para ajustarlas a la realidad económica, con efectos sobre la tasa de depreciación aplicada, generando impactos importantes a nivel de resultados y generación de impuestos diferidos por diferencias en las tasas de depreciación aplicadas fiscalmente.
NIC 39	Instrumentos Financieros Reconocimiento y Medición	Moderado	Medición al costo amortizado, aplicando la metodología de TIR implícita, revisión posterior de su deterioro -Riesgo de crédito.
NIC 39	Instrumentos Financieros Reconocimiento y Medición	Moderado	Medición al costo amortizado, aplicando la metodología de TIR implícita.
NIC 2	Inventarios	Moderado	La capitalización de los costos incurridos en su financiación, no cambia significativamente respecto a lo acostumbrado bajo colgaap.
NIC 28	Inversiones en asociadas	Medio	Resultado de la valoración de las inversiones bajo el método de participación patrimonial habrán impactos a nivel patrimonial en el balance de apertura y sobre el resultado del ejercicio para años subsiguientes.
Nic 23	Costos por préstamos	Medio	Requiere que los costos por préstamos, que sean directamente atribuibles a la adquisición, construcción o producción de un activo apto, se capitalicen como parte del costo del activo. La valoración de estos instrumentos de deuda a precios de mercado, expone a la empresa al riesgo de tasa de interés.

IFRS SMEs			
Sección	Descripción	Impacto	Justificación
Sección 17	Propiedad, planta y equipo	Alto	El 37% de los activos totales corresponden a propiedades, planta y equipo, incluidas valorizaciones. Habrán posibles impactos por revisión de vidas útiles, generando un mayor o menor gasto por depreciaciones, produciendo diferencias temporales respecto a la norma fiscal y por ende mayores o menores impuestos diferidos de naturaleza débito.
Sección 11	Instrumentos Financieros Basicos	Moderado	Aunque los Deudores representan el 30% de los activos, su valoración al costo amortizado, aplicando la metodología de TIR implícita, no representan impactos importantes a nivel de resultados. La revisión posterior por su deterioro -Riesgo de crédito, impactarán los resultados del ejercicio.
Sección 11	Instrumentos Financieros Basicos (Proveedores y CXP)	Moderado	Son equivalentes al 13% de los activos, su valoración al costo amortizado, aplicando la metodología de TIR implícita, no representan impactos importantes a nivel de resultados.
Sección 13	Inventarios	Alto	Representan el 16% de los activos y pueden y serán impactados significativamente por el cargo a gastos de los intereses asumidos en su financiación.
Sección 14	Inversiones en asociadas	Moderado	Esta partida representa el 8% de los activos, resultado de la valoración de las inversiones bajo el método de costo o participación patrimonial habrán impactos a nivel patrimonial en el balance de apertura y sobre el resultado del ejercicio para años subsiguientes.
Sección 25	Costos por préstamos	Alto	Pasivo representativo en el sector representa el equivalente al 14% de los activos. Debido a que por razones de costo-beneficio, se requiere que estos costos se carguen a gastos y no su capitalización con cargo al activo financiado, su impacto sobre los resultados del ejercicio es significativo.



## ANALISIS IMPACTOS SECTORIALES IFRS FULL VS. IFRS PYME SECTOR 15- PRODUCTOS QUIMICOS

AREAS CONTABLES REPRESENTATIVAS	PARTICIPACION
Propiedad, planta y equipo	18,93%
Instrumentos financieros: Reconocimiento y medición (Deudores)	29,63%
Instrumentos financieros: Reconocimiento y medición	
Obligaciones financieras	14,06%
Proveedores	13,48%
Inventarios	16,39%
Inversiones en asociadas	7,81%

NIC/NIIF
NIC 16
NIC 32
NIC 39
NIC 2
NIC 28

SECCION
Sección 17
Sección 11
Sección 13
Sección 14

## ANALISIS IMPACTOS SECTORIALES IFRS FULL VS. IFRS PYME SECTOR 16- PRODUCTOS DE CAUCHO

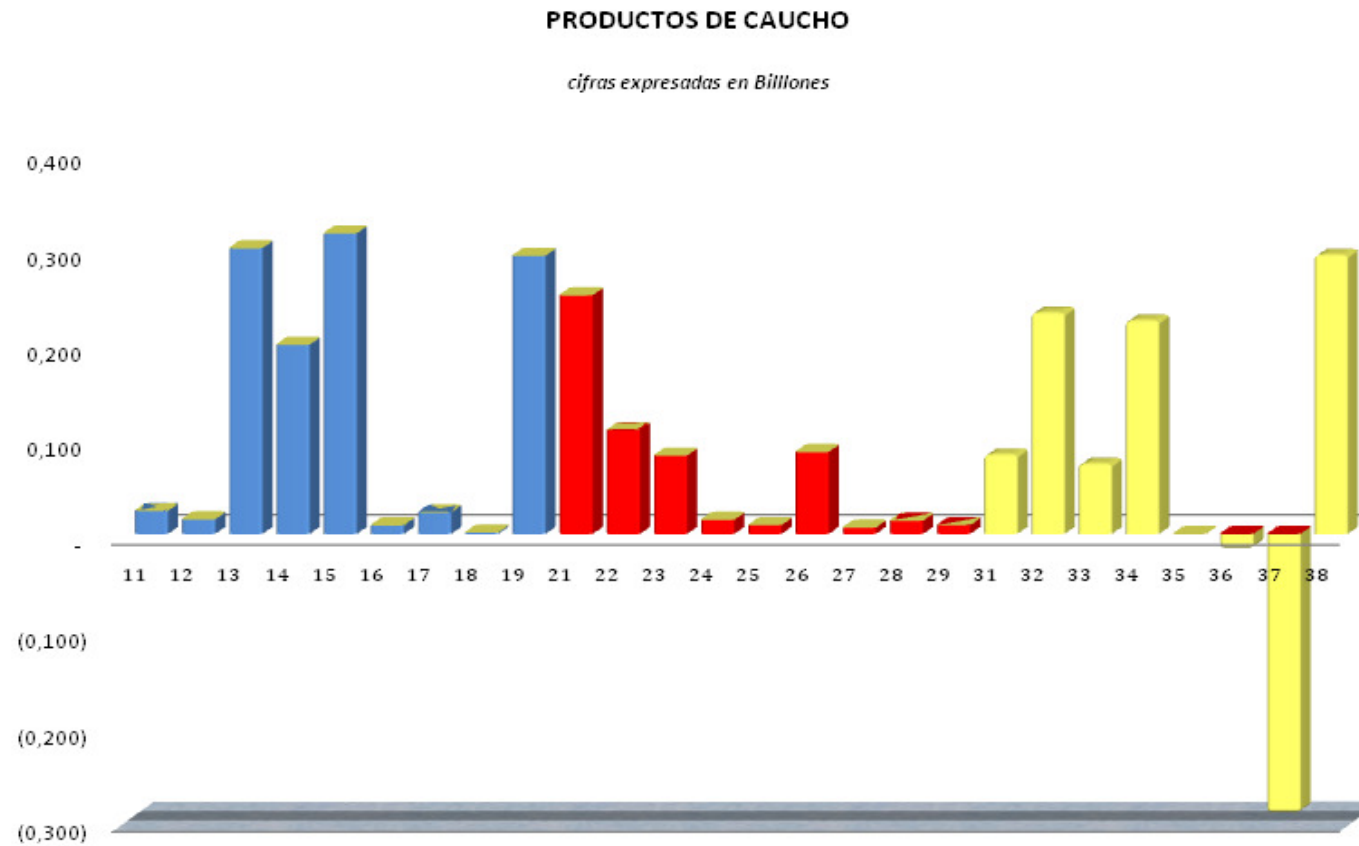

## ANALISIS IMPACTOS SECTORIALES IFRS FULL VS. IFRS PYME SECTOR 16- PRODUCTOS DE CAUCHO

## ANALISIS IMPACTOS SECTORIALES IFRS FULL VS. IFRS PYME

### SECTOR 16- PRODUCTOS DE CAUCHO

#### NORMAS INTERNACIONALES DE PROPOSITO ESPECIFICO

IFRS FULL			
NIC/NIIF	Descripción	Impacto	Justificación
NIC 16	Propiedad, planta y equipo	Alto	Revisión de vidas útiles para ajustarlas a la realidad económica, con efectos sobre la tasa de depreciación aplicada, generando impactos importantes a nivel de resultados y generación de impuestos diferidos por diferencias en las tasas de depreciación aplicadas fiscalmente.
NIC 39	Instrumentos Financieros Reconocimiento y Medición	Moderado	Medición al costo amortizado, aplicando la metodología de TIR implícita, revisión posterior de su deterioro -Riesgo de crédito.
NIC 39	Instrumentos Financieros Reconocimiento y Medición	Moderado	Medición al costo amortizado, aplicando la metodología de TIR implícita.
NIC 2	Inventarios	Moderado	La capitalización de los costos incurridos en su financiación, no cambia significativamente respecto a lo acostumbrado bajo colgaap.
Nic 23	Costos por préstamos	Medio	Requiere que los costos por préstamos, que sean directamente atribuibles a la adquisición, construcción o producción de un activo apto, se capitalicen como parte del costo del activo. La valoración de estos instrumentos de deuda a precios de mercado, expone a la empresa al riesgo de tasa de interés.

IFRS SMEs			
Sección	Descripción	Impacto	Justificación
Sección 17	Propiedad, planta y equipo	Alto	El 52% de los activos totales corresponden a propiedades, planta y equipo, incluidas valorizaciones. Habrán posibles impactos por revisión de vidas útiles, generando un mayor o menor gasto por depreciaciones, produciendo diferencias temporales respecto a la norma fiscal y por ende mayores o menores impuestos diferidos de naturaleza débito.
Sección 11	Instrumentos Financieros Basicos	Moderado	Aunque los Deudores representan el 25% de los activos, su valoración al costo amortizado, aplicando la metodología de TIR implícita, no representan impactos importantes a nivel de resultados. La revisión posterior por su deterioro -Riesgo de crédito, impactarán los resultados del ejercicio.
Sección 11	Instrumentos Financieros Basicos (Proveedores)	Moderado	Son equivalentes al 9% de los activos, su valoración al costo amortizado, aplicando la metodología de TIR implícita, no representan impactos importantes a nivel de resultados.
Sección 13	Inventarios	Alto	Representan el 17% de los activos y pueden y serán impactados significativamente por el cargo a gastos de los intereses asumidos en su financiación.
Sección 25	Costos por préstamos	Alto	Pasivo representativo en el sector representa el equivalente al 21% de los activos. Debido a que por razones de costo-beneficio, se requiere que estos costos se carguen a gastos y no su capitalización con cargo al activo financiado, su impacto sobre los resultados del ejercicio es significativo.

## ANALISIS IMPACTOS SECTORIALES IFRS FULL VS. IFRS PYME SECTOR 16- PRODUCTOS DE CAUCHO

AREAS CONTABLES REPRESENTATIVAS	PARTICIPACION
Propiedad, planta y equipo	26,77%
Instrumentos financieros: Reconocimiento y medición (Deudores)	25,45%
Instrumentos financieros: Reconocimiento y medición	
Obligaciones financieras	21,26%
Proveedores	9,24%
Inventarios	16,85%

NIC/NIIF
NIC 16
NIC 32
NIC 39
NIC 2

SECCION
Sección 17
Sección 11
Sección 13

## ANALISIS IMPACTOS SECTORIALES IFRS FULL VS. IFRS PYME SECTOR 17- PRODUCTOS DE PLASTICO

### PRODUCTOS DE PLASTICO

*cifras expresadas en Billones*

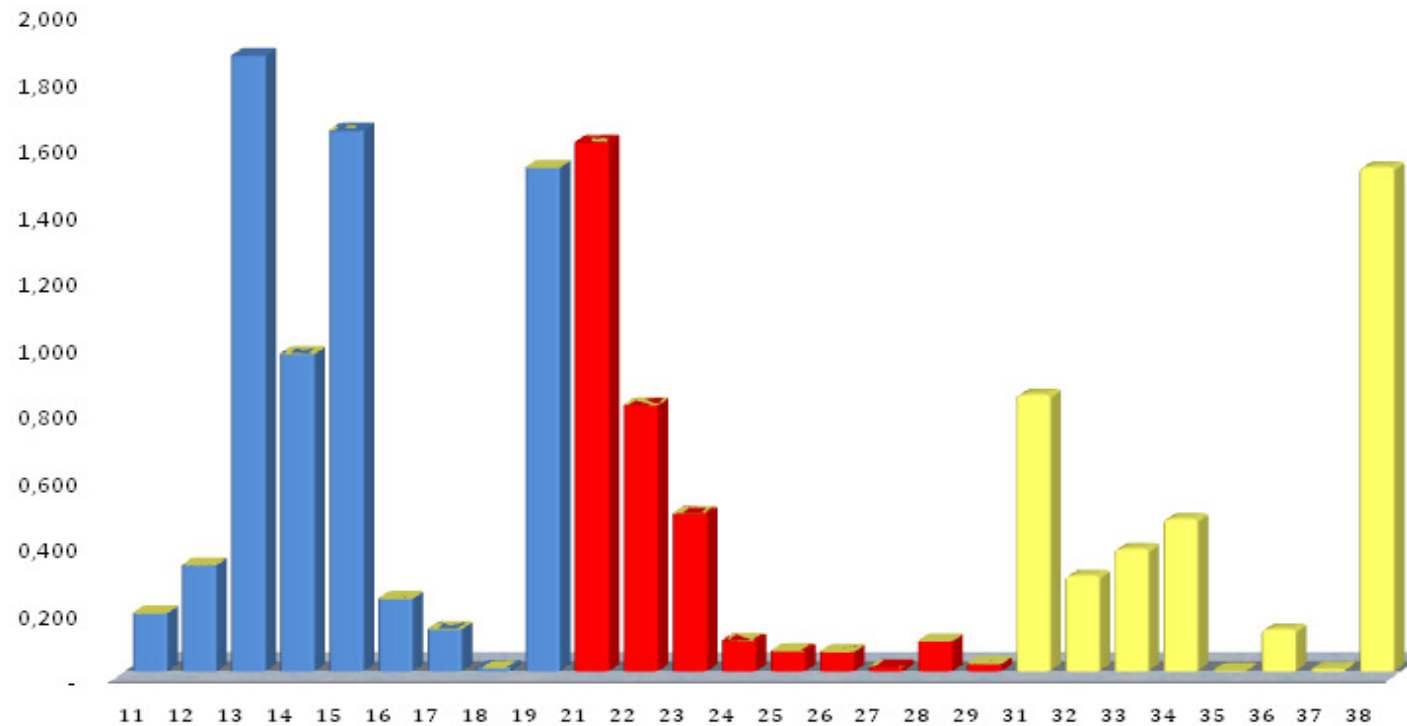

## ANALISIS IMPACTOS SECTORIALES IFRS FULL VS. IFRS PYME

### SECTOR 17- PRODUCTOS DE PLASTICO

#### NORMAS INTERNACIONALES DE PROPOSITO ESPECIFICO

IFRS FULL			
NIC/NIIF	Descripción	Impacto	Justificación
NIC 16	Propiedad, planta y equipo	Alto	Revisión de vidas útiles para ajustarlas a la realidad económica, con efectos sobre la tasa de depreciación aplicada, generando impactos importantes a nivel de resultados y generación de impuestos diferidos por diferencias en las tasas de depreciación aplicadas fiscalmente.
NIC 39	Instrumentos Financieros Reconocimiento y Medición	Moderado	Medición al costo amortizado, aplicando la metodología de TIR implícita, revisión posterior de su deterioro -Riesgo de crédito.
NIC 39	Instrumentos Financieros Reconocimiento y Medición	Moderado	Medición al costo amortizado, aplicando la metodología de TIR implícita.
NIC 2	Inventarios	Moderado	La capitalización de los costos incurridos en su financiación, no cambia significativamente respecto a lo acostumbrado bajo colgaap.
Nic 23	Costos por préstamos	Medio	Requiere que los costos por préstamos, que sean directamente atribuibles a la adquisición, construcción o producción de un activo apto, se capitalicen como parte del costo del activo. La valoración de estos instrumentos de deuda a precios de mercado, expone a la empresa al riesgo de tasa de interés.

IFRS SMEs			
Sección	Descripción	Impacto	Justificación
Sección 17	Propiedad, planta y equipo	Alto	El 45% de los activos totales corresponden a propiedades, planta y equipo, incluidas valorizaciones. Habrán posibles impactos por revisión de vidas útiles, generando un mayor o menor gasto por depreciaciones, produciendo diferencias temporales respecto a la norma fiscal y por ende mayores o menores impuestos diferidos de naturaleza débito.
Sección 11	Instrumentos Financieros Basicos	Moderado	Aunque los Deudores representan el 27% de los activos, su valoración al costo amortizado, aplicando la metodología de TIR implícita, no representan impactos importantes a nivel de resultados. La revisión posterior por su deterioro -Riesgo de crédito, impactarán los resultados del ejercicio.
Sección 11	Instrumentos Financieros Basicos (Proveedores)	Moderado	Son equivalentes al 12% de los activos, su valoración al costo amortizado, aplicando la metodología de TIR implícita, no representan impactos importantes a nivel de resultados.
Sección 13	Inventarios	Alto	Representan el 14% de los activos y pueden y serán impactados significativamente por el cargo a gastos de los intereses asumidos en su financiación.
Sección 25	Costos por préstamos	Alto	Pasivo representativo en el sector representa el equivalente al 23% de los activos. Debido a que por razones de costo-beneficio, se requiere que estos costos se carguen a gastos y no su capitalización con cargo al activo financiado, su impacto sobre los resultados del ejercicio es significativo.

## ANALISIS IMPACTOS SECTORIALES IFRS FULL VS. IFRS PYME

### SECTOR 17- PRODUCTOS DE PLASTICO

AREAS CONTABLES REPRESENTATIVAS	PARTICIPACION
Propiedad, planta y Equipo	23,95%
Instrumentos financieros: Reconocimiento y medición (Deudores)	27,26%
Instrumentos financieros: Reconocimiento y medición	
Obligaciones financieras	23,41%
Proveedores	11,78%
Inventarios	14,05%

NIC/NIIF
NIC 16
NIC 32
NIC 39
NIC 2

SECCION
Sección 17
Sección 11
Sección 13



## ANALISIS IMPACTOS SECTORIALES IFRS FULL VS. IFRS PYME SECTOR 18- FABRICACION DE VIDRIO Y PRODUCTOS DE VIDRIO

### FABRICACION DE VIDRIO Y PRODUCTOS DE VIDRIO

*cifras expresadas en Billones*

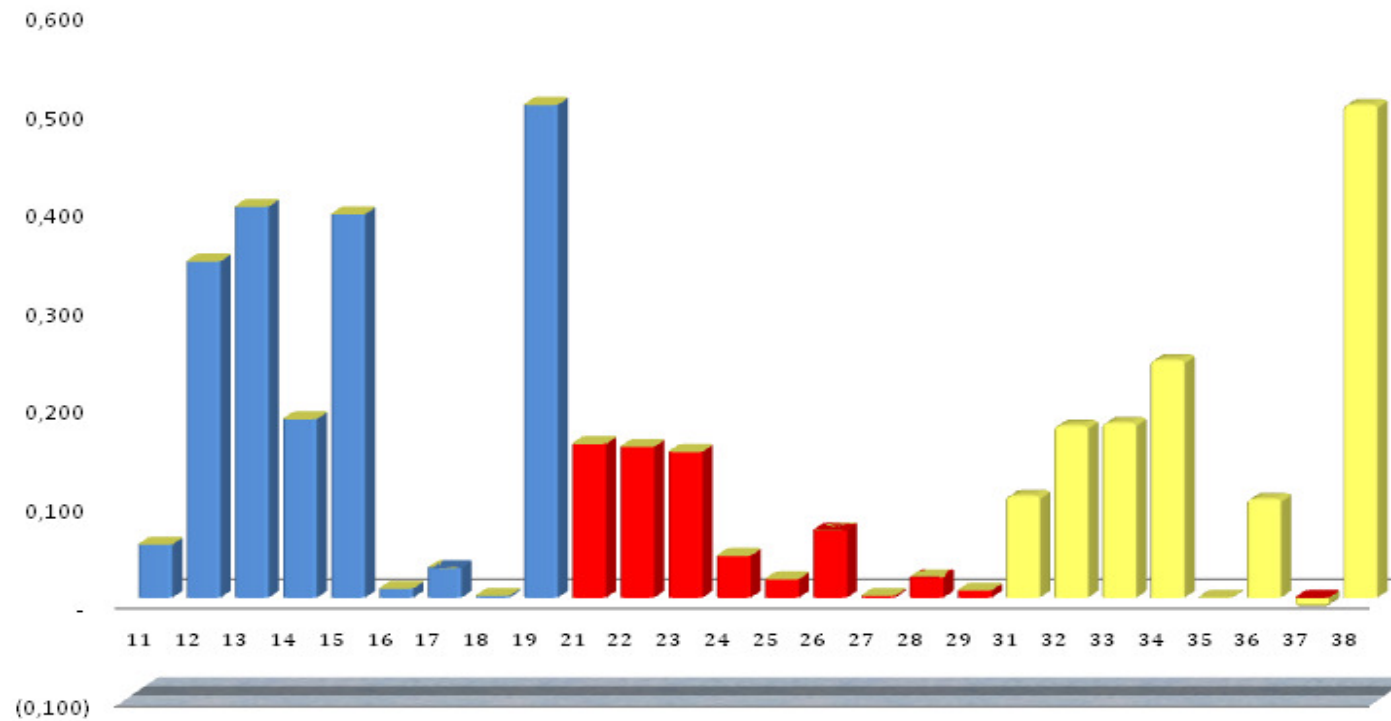

## **ANALISIS IMPACTOS SECTORIALES IFRS FULL VS. IFRS PYME SECTOR 18- FABRICACION DE VIDRIO Y PRODUCTOS DE VIDRIO**

## ANALISIS IMPACTOS SECTORIALES IFRS FULL VS. IFRS PYME

### SECTOR 18- FABRICACION DE VIDRIO Y PRODUCTOS DE VIDRIO

#### NORMAS INTERNACIONALES DE PROPOSITO ESPECIFICO

IFRS FULL			
NIC/NIIF	Descripción	Impacto	Justificación
NIC 16	Propiedad, planta y equipo	Alto	Revisión de vidas útiles para ajustarlas a la realidad económica, con efectos sobre la tasa de depreciación aplicada, generando impactos importantes a nivel de resultados y generación de impuestos diferidos por diferencias en las tasas de depreciación aplicadas fiscalmente.
NIC 39	Instrumentos Financieros Reconocimiento y Medición	Moderado	Medición al costo amortizado, aplicando la metodología de TIR implícita, revisión posterior de su deterioro -Riesgo de crédito.
NIC 39	Instrumentos Financieros Reconocimiento y Medición	Moderado	Medición al costo amortizado, aplicando la metodología de TIR implícita.
NIC 2	Inventarios	Moderado	La capitalización de los costos incurridos en su financiación, no cambia significativamente respecto a lo acostumbrado bajo colgaap.
NIC 28	Inversiones en asociadas	Moderado	Resultado de la valoración de las inversiones bajo el método de participación patrimonial habrán impactos a nivel patrimonial en el balance de apertura y sobre el resultado del ejercicio para años subsiguientes.
Nic 23	Costos por préstamos	Bajo	Requiere que los costos por préstamos, que sean directamente atribuibles a la adquisición, construcción o producción de un activo apto, se capitalicen como parte del costo del activo. La valoración de estos instrumentos de deuda a precios de mercado, expone a la empresa al riesgo de tasa de interés.

IFRS SMEs			
Sección	Descripción	Impacto	Justificación
Sección 17	Propiedad, planta y equipo	Alto	El 46% de los activos totales corresponden a propiedades, planta y equipo, incluidas valorizaciones. Habrán posibles impactos por revisión de vidas útiles, generando un mayor o menor gasto por depreciaciones, produciendo diferencias temporales respecto a la norma fiscal y por ende mayores o menores impuestos diferidos de naturaleza débito.
Sección 11	Instrumentos Financieros Basicos	Moderado	Aunque los Deudores representan el 21% de los activos, su valoración al costo amortizado, aplicando la metodología de TIR implícita, no representan impactos importantes a nivel de resultados. La revisión posterior por su deterioro -Riesgo de crédito, impactarán los resultados del ejercicio.
Sección 11	Instrumentos Financieros Basicos (Proveedores y CXP)	Moderado	Son equivalentes al 16% de los activos, su valoración al costo amortizado, aplicando la metodología de TIR implícita, no representan impactos importantes a nivel de resultados.
Sección 13	Inventarios	Alto	Representan el 10% de los activos y pueden y serán impactados significativamente por el cargo a gastos de los intereses asumidos en su financiación.
Sección 14	Inversiones en asociadas	Moderado	Esta partida representa el 18% de los activos, resultado de la valoración de las inversiones bajo el método de costo o participación patrimonial habrán impactos a nivel patrimonial en el balance de apertura y sobre el resultado del ejercicio para años subsiguientes.
Sección 25	Costos por préstamos	Bajo	Pasivo representativo en el sector representa el equivalente al 8% de los activos. Debido a que por razones de costo-beneficio, se requiere que estos costos se carguen a gastos y no su capitalización con cargo al activo financiado, su impacto sobre los resultados del ejercicio es significativo.

## ANALISIS IMPACTOS SECTORIALES IFRS FULL VS. IFRS PYME SECTOR 18- FABRICACION DE VIDRIO Y PRODUCTOS DE VIDRIO

AREAS CONTABLES REPRESENTATIVAS	PARTICIPACION
Propiedad, planta y equipo	20,44%
Instrumentos financieros: Reconocimiento y medición (Deudores)	20,84%
Instrumentos financieros: Reconocimiento y medición	
Obligaciones financieras	8,20%
Proveedores	8,04%
Cuentas por pagar	7,77%
Inventarios	9,52%
Inversiones en asociadas	17,93%

NIC/NIIF
NIC 16
NIC 32
NIC 39
NIC 2
NIC 28

SECCION
Sección 17
Sección 11
Sección 13
Sección 14

## ANALISIS IMPACTOS SECTORIALES IFRS FULL VS. IFRS PYME SECTOR 19- FABRICACION DE PRODUCTOS MINERALES NO METALICOS

### FABRICACION DE PRODUCTOS MINERALES NO METALICOS

*cifras expresadas en Billones*

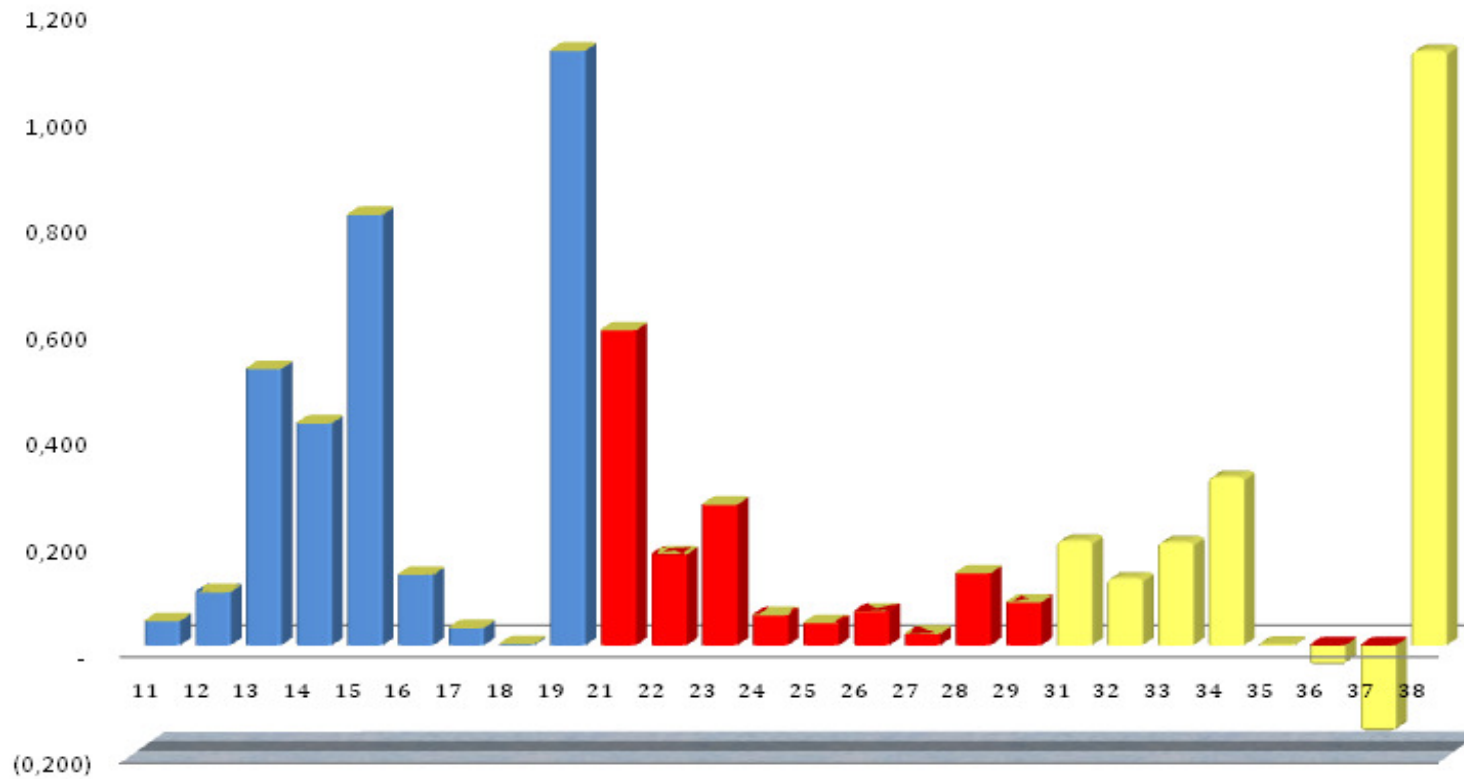

## ANALISIS IMPACTOS SECTORIALES IFRS FULL VS. IFRS PYME

### SECTOR 19- FABRICACION DE PRODUCTOS MINERALES NO METALICOS

#### NORMAS INTERNACIONALES DE PROPOSITO ESPECIFICO

IFRS FULL			
NIC/NIIF	Descripción	Impacto	Justificación
NIC 16	Propiedad, planta y equipo	Alto	Revisión de vidas útiles para ajustarlas a la realidad económica, con efectos sobre la tasa de depreciación aplicada, generando impactos importantes a nivel de resultados y generación de impuestos diferidos por diferencias en las tasas de depreciación aplicadas fiscalmente.
NIC 39	Instrumentos Financieros Reconocimiento y Medición	Moderado	Medición al costo amortizado, aplicando la metodología de TIR implícita, revisión posterior de su deterioro -Riesgo de crédito.
NIC 39	Instrumentos Financieros Reconocimiento y Medición	Moderado	Medición al costo amortizado, aplicando la metodología de TIR implícita.
NIC 2	Inventarios	Moderado	La capitalización de los costos incurridos en su financiación, no cambia significativamente respecto a lo acostumbrado bajo colgaap.
Nic 23	Costos por préstamos	Bajo	Requiere que los costos por préstamos, que sean directamente atribuibles a la adquisición, construcción o producción de un activo apto, se capitalicen como parte del costo del activo. La valoración de estos instrumentos de deuda a precios de mercado, expone a la empresa al riesgo de tasa de interés.

IFRS SMEs			
Sección	Descripción	Impacto	Justificación
Sección 17	Propiedad, planta y equipo	Alto	El 60% de los activos totales corresponden a propiedades, planta y equipo, incluidas valorizaciones. Habrán posibles impactos por revisión de vidas útiles, generando un mayor o menor gasto por depreciaciones, produciendo diferencias temporales respecto a la norma fiscal y por ende mayores o menores impuestos diferidos de naturaleza débito.
Sección 11	Instrumentos Financieros Basicos	Moderado	Aunque los Deudores representan el 16% de los activos, su valoración al costo amortizado, aplicando la metodología de TIR implícita, no representan impactos importantes a nivel de resultados. La revisión posterior por su deterioro -Riesgo de crédito, impactarán los resultados del ejercicio.
Sección 11	Instrumentos Financieros Basicos (Proveedores y CXP)	Moderado	Son equivalentes al 14% de los activos, su valoración al costo amortizado, aplicando la metodología de TIR implícita, no representan impactos importantes a nivel de resultados.
Sección 13	Inventarios	Alto	Representan el 13% de los activos y pueden y serán impactados significativamente por el cargo a gastos de los intereses asumidos en su financiación.
Sección 25	Costos por préstamos	Bajo	Pasivo representativo en el sector representa el equivalente al 18% de los activos. Debido a que por razones de costo-beneficio, se requiere que estos costos se carguen a gastos y no su capitalización con cargo al activo financiado, su impacto sobre los resultados del ejercicio es significativo.

## ANALISIS IMPACTOS SECTORIALES IFRS FULL VS. IFRS PYME

### SECTOR 19- FABRICACION DE PRODUCTOS MINERALES NO METALICOS

AREAS CONTABLES REPRESENTATIVAS	PARTICIPACION
Propiedad, planta y equipo	25,48%
Instrumentos financieros: Reconocimiento y medición (Deudores)	16,35%
Instrumentos financieros: Reconocimiento y medición	18,65%
Obligaciones financieras	
Cuentas por pagar	
Inventarios	13,14%

NIC/NIIF
NIC 16
NIC 32
NIC 39
NIC 2

SECCION
Sección 17
Sección 11
Sección 13

## ANALISIS IMPACTOS SECTORIALES IFRS FULL VS. IFRS PYME SECTOR 20- FABRICACION DE PRODUCTOS DE CEMENTO, HORMIGON

### FABRICACION DE PRODUCTOS DE CEMENTO, HORMIGON

*cifras expresadas en Billones*

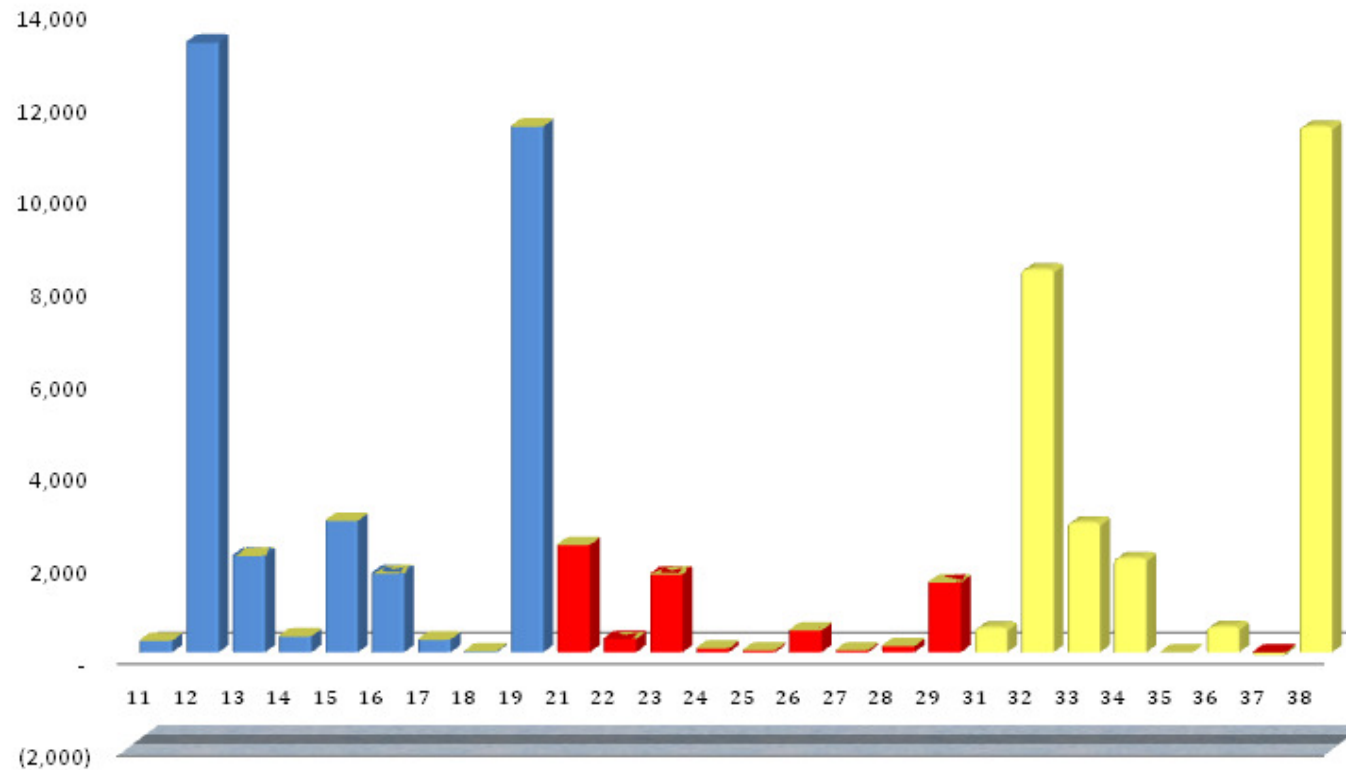



## ANALISIS IMPACTOS SECTORIALES IFRS FULL VS. IFRS PYME

### SECTOR 20- FABRICACION DE PRODUCTOS DE CEMENTO, HORMIGON

#### NORMAS INTERNACIONALES DE PROPOSITO ESPECIFICO

IFRS FULL			
NIC/NIIF	Descripción	Impacto	Justificación
NIC 16	Propiedad, planta y equipo	Alto	Revisión de vidas utiles para ajustarlas a la realidad económica, con efectos sobre la tasa de depreciación aplicada, generando impactos importantes a nivel de resultados y generación de impuestos diferidos por diferencias en las tasas de depreciación aplicadas fiscalmente.
NIC 28	Inversiones en asociadas	Alto	Resultado de la valoración de las inversiones bajo el metodo de participación patrimonial habrán impactos a nivel patrimonial en el balance de apertura y sobre el resultado del ejercicio para años subsiguientes.
Nic 23	Costos por préstamos	Bajo	Requiere que los costos por préstamos, que sean directamente atribuibles a la adquisición, construcción o producción de un activo apto, se capitalicen como parte del costo del activo. La valoración de estos instrumentos de deuda a precios de mercado, expone a la empresa al riesgo de tasa de interés.

IFRS SMEs			
Sección	Descripción	Impacto	Justificación
Sección 17	Propiedad, planta y equipo	Alto	El 44% de los activos totales corresponden a propiedades, planta y equipo, incluidas valorizaciones. Habrán posibles impactos por revisión de vidas utiles, generando un mayor o menor gasto por depreciaciones, produciendo diferencias temporales respecto a la norma fiscal y por ende mayores o menores impuestos diferidos de naturaleza débito.
Sección 14	Inversiones en asociadas	Alto	Esta partida representa el 41% de los activos, resultado de la valoración de las inversiones bajo el metodo de costo o participación patrimonial habrán impactos a nivel patrimonial en el balance de apertura y sobre el resultado del ejercicio para años subsiguientes.
Sección 25	Costos por préstamos	Bajo	Pasivo representativo en el sector representa el equivalente al 7% de los activos. Debido a que por razones de costo-beneficio, se requiere que estos costos se carguen a gastos y no su capitalización con cargo al activo financiado, su impacto sobre los resultados del ejercicio es significativo.

## ANALISIS IMPACTOS SECTORIALES IFRS FULL VS. IFRS PYME

### SECTOR 20- FABRICACION DE PRODUCTOS DE CEMENTO, HORMIGON

AREAS CONTABLES REPRESENTATIVAS	PARTICIPACION
Propiedad, planta y equipo	8,86%
Inversiones en asociadas	41,08%

NIC/NIIF
NIC 16
NIC 28

SECCION
Sección 17
Sección 14

## ANALISIS IMPACTOS SECTORIALES IFRS FULL VS. IFRS PYME SECTOR 21- INDUSTRIAS METALICAS BASICAS

### INDUSTRIAS METALICAS BASICAS

*cifras expresadas en Billones*

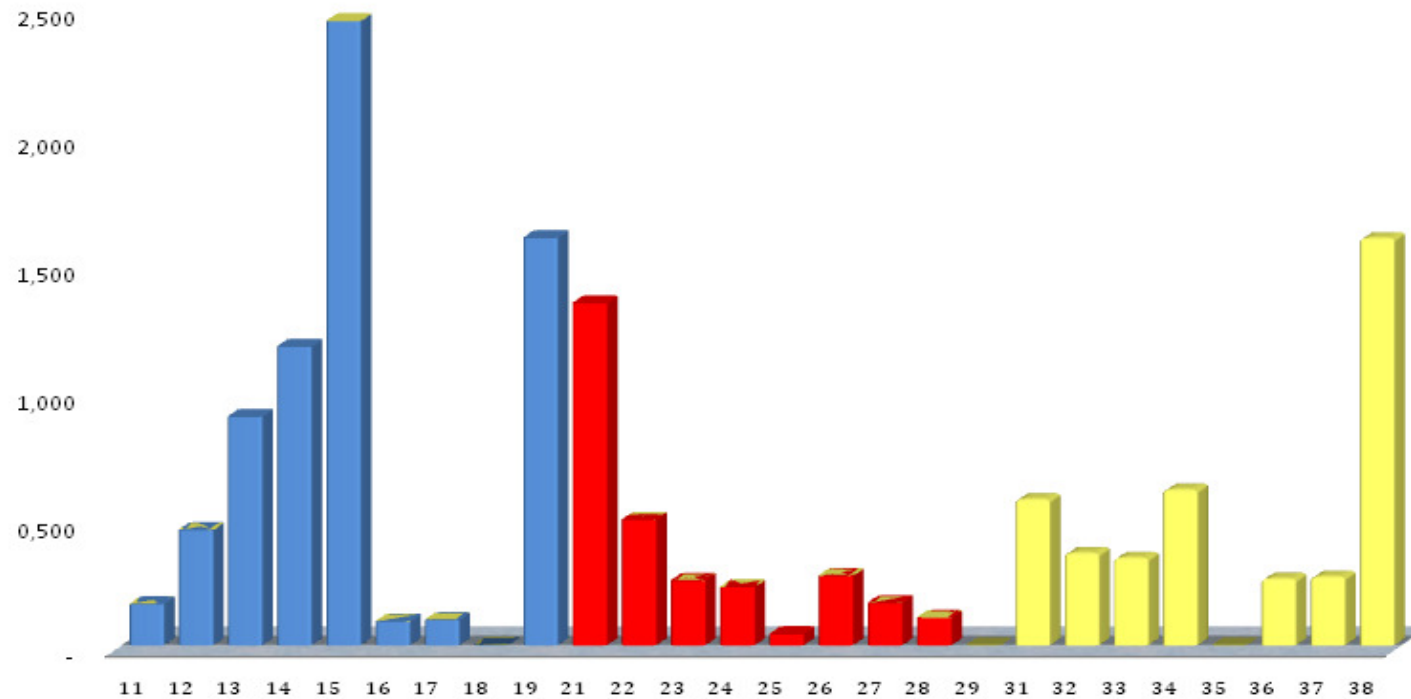

## **ANALISIS IMPACTOS SECTORIALES IFRS FULL VS. IFRS PYME SECTOR 21- INDUSTRIAS METALICAS BASICAS**

## ANALISIS IMPACTOS SECTORIALES IFRS FULL VS. IFRS PYME

### SECTOR 21- INDUSTRIAS METALICAS BASICAS

#### NORMAS INTERNACIONALES DE PROPOSITO ESPECIFICO

IFRS FULL			
NIC/NIIF	Descripción	Impacto	Justificación
NIC 16	Propiedad, planta y equipo	Alto	Revisión de vidas útiles para ajustarlas a la realidad económica, con efectos sobre la tasa de depreciación aplicada, generando impactos importantes a nivel de resultados y generación de impuestos diferidos por diferencias en las tasas de depreciación aplicadas fiscalmente.
NIC 39	Instrumentos Financieros Reconocimiento y Medición	Moderado	Medición al costo amortizado, aplicando la metodología de TIR implícita, revisión posterior de su deterioro -Riesgo de crédito.
NIC 39	Instrumentos Financieros Reconocimiento y Medición	Moderado	Medición al costo amortizado, aplicando la metodología de TIR implícita.
NIC 2	Inventarios	Moderado	La capitalización de los costos incurridos en su financiación, no cambia significativamente respecto a lo acostumbrado bajo colgaap.
Nic 23	Costos por préstamos	Bajo	Requiere que los costos por préstamos, que sean directamente atribuibles a la adquisición, construcción o producción de un activo apto, se capitalicen como parte del costo del activo. La valoración de estos instrumentos de deuda a precios de mercado, expone a la empresa al riesgo de tasa de interés.

IFRS SMEs			
Sección	Descripción	Impacto	Justificación
Sección 17	Propiedad, planta y equipo	Alto	El 58% de los activos totales corresponden a propiedades, planta y equipo, incluidas valorizaciones. Habrán posibles impactos por revisión de vidas útiles, generando un mayor o menor gasto por depreciaciones, produciendo diferencias temporales respecto a la norma fiscal y por ende mayores o menores impuestos diferidos de naturaleza débito.
Sección 11	Instrumentos Financieros Basicos	Moderado	Aunque los Deudores representan el 13% de los activos, su valoración al costo amortizado, aplicando la metodología de TIR implícita, no representan impactos importantes a nivel de resultados. La revisión posterior por su deterioro -Riesgo de crédito, impactarán los resultados del ejercicio.
Sección 11	Instrumentos Financieros Basicos (Proveedores y CXP)	Moderado	Son equivalentes al 7% de los activos, su valoración al costo amortizado, aplicando la metodología de TIR implícita, no representan impactos importantes a nivel de resultados.
Sección 13	Inventarios	Alto	Representan el 17% de los activos y pueden y serán impactados significativamente por el cargo a gastos de los intereses asumidos en su financiación.
Sección 25	Costos por préstamos	Bajo	Pasivo representativo en el sector representa el equivalente al 19% de los activos. Debido a que por razones de costo-beneficio, se requiere que estos costos se carguen a gastos y no su capitalización con cargo al activo financiado, su impacto sobre los resultados del ejercicio es significativo.

## ANALISIS IMPACTOS SECTORIALES IFRS FULL VS. IFRS PYME

### SECTOR 21- INDUSTRIAS METALICAS BASICAS

AREAS CONTABLES REPRESENTATIVAS	PARTICIPACION
Propiedad, planta y equipo	35,40%
Instrumentos financieros: Reconocimiento y medición (Deudores)	12,96%
Instrumentos financieros: Reconocimiento y medición (Obligaciones financieras)	19,39%
Inventarios	16,93%

NIC/NIIF
NIC 16
NIC 32
NIC 39
NIC 2

SECCION
Sección 17
Sección 11
Sección 13

## ANALISIS IMPACTOS SECTORIALES IFRS FULL VS. IFRS PYME SECTOR 22- INDUSTRIA METALMECANICA DERIVADA

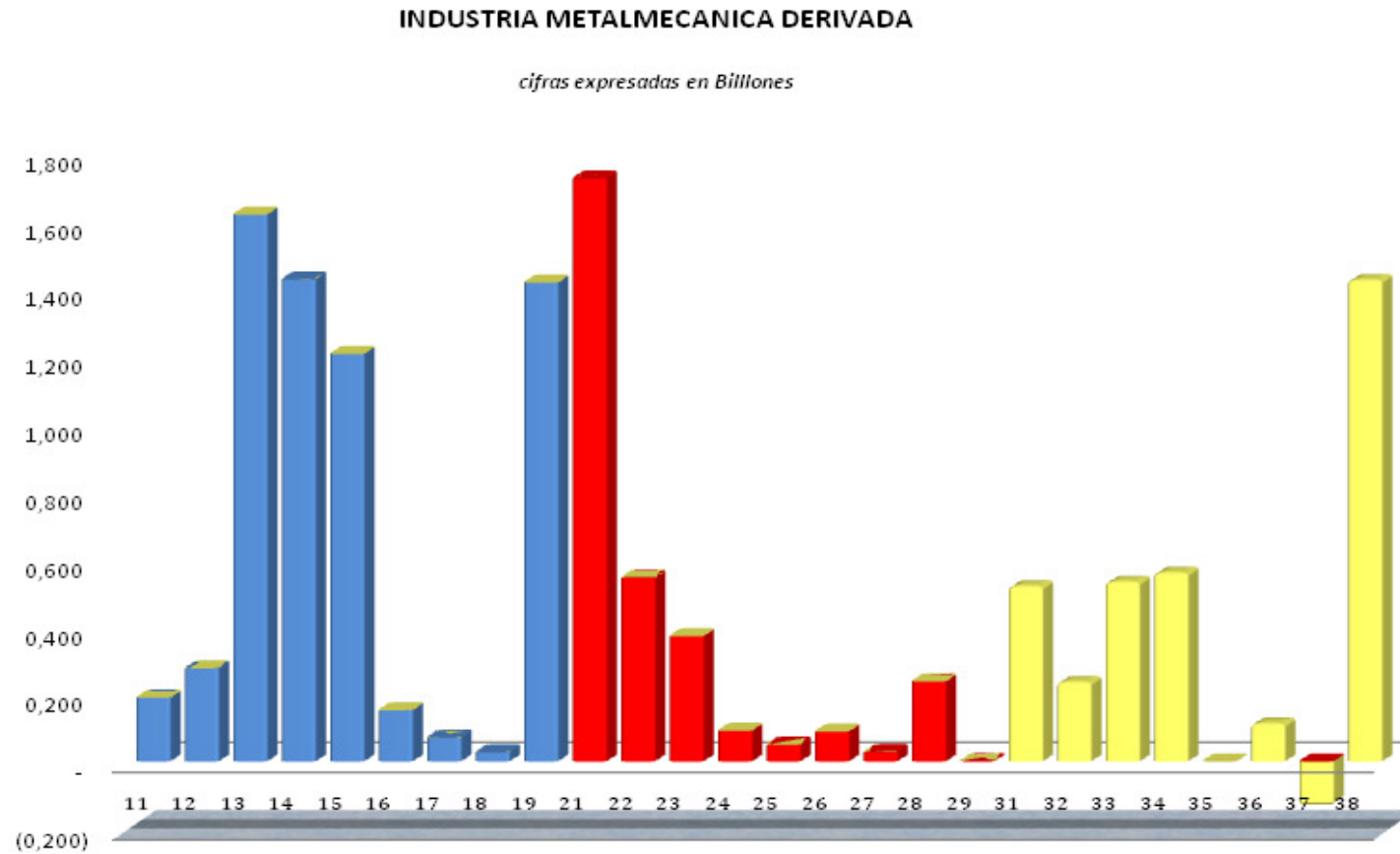

## **ANALISIS IMPACTOS SECTORIALES IFRS FULL VS. IFRS PYME SECTOR 22- INDUSTRIA METALMECANICA DERIVADA**



## ANALISIS IMPACTOS SECTORIALES IFRS FULL VS. IFRS PYME

### SECTOR 22- INDUSTRIA METALMECANICA DERIVADA

#### NORMAS INTERNACIONALES DE PROPOSITO ESPECIFICO

IFRS FULL			
NIC/NIIF	Descripción	Impacto	Justificación
NIC 16	Propiedad, planta y equipo	Alto	Revisión de vidas útiles para ajustarlas a la realidad económica, con efectos sobre la tasa de depreciación aplicada, generando impactos importantes a nivel de resultados y generación de impuestos diferidos por diferencias en las tasas de depreciación aplicadas fiscalmente.
NIC 39	Instrumentos Financieros Reconocimiento y Medición	Moderado	Medición al costo amortizado, aplicando la metodología de TIR implícita, revisión posterior de su deterioro -Riesgo de crédito.
NIC 39	Instrumentos Financieros Reconocimiento y Medición	Moderado	Medición al costo amortizado, aplicando la metodología de TIR implícita.
NIC 2	Inventarios	Moderado	La capitalización de los costos incurridos en su financiación, no cambia significativamente respecto a lo acostumbrado bajo colgaap.
Nic 23	Costos por préstamos	Bajo	Requiere que los costos por préstamos, que sean directamente atribuibles a la adquisición, construcción o producción de un activo apto, se capitalicen como parte del costo del activo. La valoración de estos instrumentos de deuda a precios de mercado, expone a la empresa al riesgo de tasa de interés.

IFRS SMEs			
Sección	Descripción	Impacto	Justificación
Sección 17	Propiedad, planta y equipo	Alto	El 41% de los activos totales corresponden a propiedades, planta y equipo, incluidas valorizaciones. Habrán posibles impactos por revisión de vidas útiles, generando un mayor o menor gasto por depreciaciones, produciendo diferencias temporales respecto a la norma fiscal y por ende mayores o menores impuestos diferidos de naturaleza débito.
Sección 11	Instrumentos Financieros Basicos	Moderado	Aunque los Deudores representan el 25% de los activos, su valoración al costo amortizado, aplicando la metodología de TIR implícita, no representan impactos importantes a nivel de resultados. La revisión posterior por su deterioro -Riesgo de crédito, impactarán los resultados del ejercicio.
Sección 11	Instrumentos Financieros Basicos (Proveedores y CXP)	Moderado	Son equivalentes al 9% de los activos, su valoración al costo amortizado, aplicando la metodología de TIR implícita, no representan impactos importantes a nivel de resultados.
Sección 13	Inventarios	Alto	Representan el 22% de los activos y pueden y serán impactados significativamente por el cargo a gastos de los intereses asumidos en su financiación.
Sección 25	Costos por préstamos	Bajo	Pasivo representativo en el sector representa el equivalente al 27% de los activos. Debido a que por razones de costo-beneficio, se requiere que estos costos se carguen a gastos y no su capitalización con cargo al activo financiado, su impacto sobre los resultados del ejercicio es significativo.

## ANALISIS IMPACTOS SECTORIALES IFRS FULL VS. IFRS PYME

### SECTOR 22- INDUSTRIA METALMECANICA DERIVADA

AREAS CONTABLES REPRESENTATIVAS	PARTICIPACION
Propiedad, planta y equipo	18,90%
Instrumentos financieros: Reconocimiento y medición (Deudores)	25,37%
Instrumentos financieros: Reconocimiento y medición	27,04%
Obligaciones financieras	
Proveedores	
Inventarios	22,36%

NIC/NIIF
NIC 16
NIC 32
NIC 39
NIC 2

SECCION
Sección 17
Sección 11
Sección 13

## ANALISIS IMPACTOS SECTORIALES IFRS FULL VS. IFRS PYME SECTOR 23- FABRICACION DE VEHICULOS DE AUTOMOTORES Y SUS PARTES

### FABRICACION DE VEHICULOS AUTOMOTORES Y SUS PARTES

*cifras expresadas en Billones*

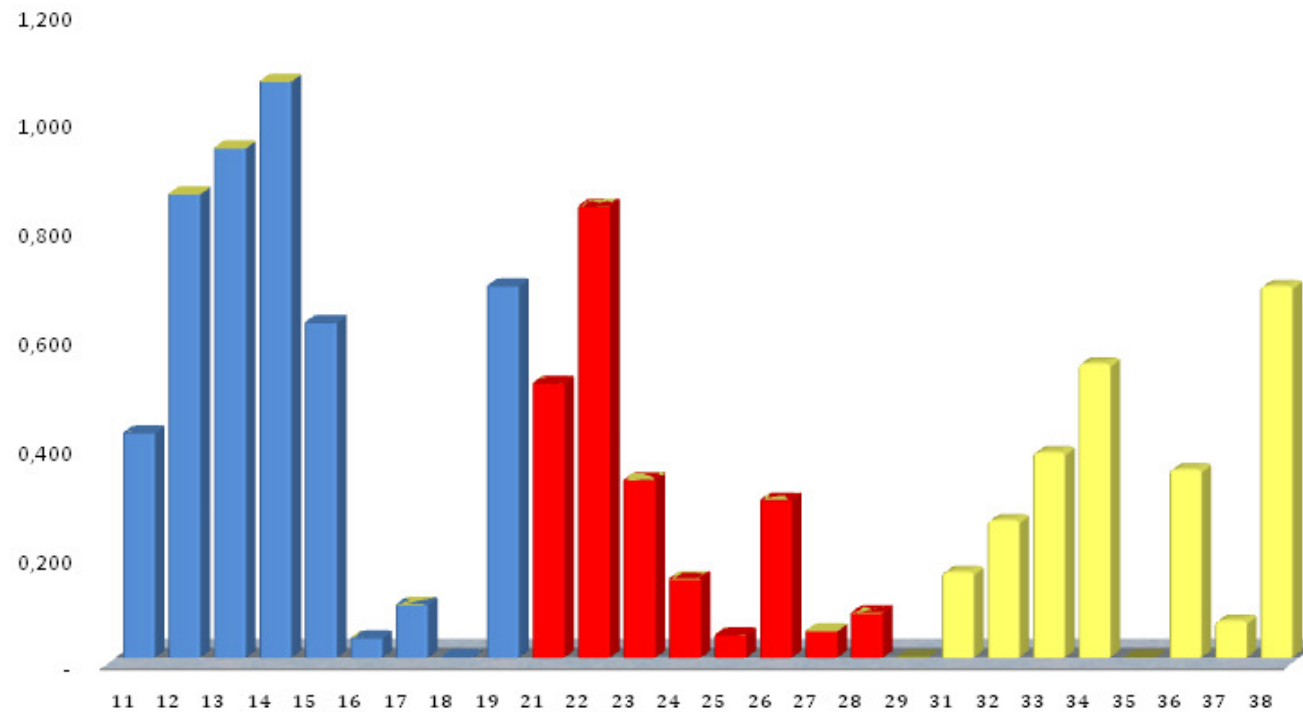

## **ANALISIS IMPACTOS SECTORIALES IFRS FULL VS. IFRS PYME SECTOR 23- FABRICACION DE VEHICULOS AUTOMOTORES Y SUS PARTES**

## ANALISIS IMPACTOS SECTORIALES IFRS FULL VS. IFRS PYME

### SECTOR 23- FABRICACION DE VEHICULOS AUTOMOTORES Y SUS PARTES

#### NORMAS INTERNACIONALES DE PROPOSITO ESPECIFICO

IFRS FULL			
NIC/NIIF	Descripción	Impacto	Justificación
NIC 16	Propiedad, planta y equipo	Alto	Revisión de vidas útiles para ajustarlas a la realidad económica, con efectos sobre la tasa de depreciación aplicada, generando impactos importantes a nivel de resultados y generación de impuestos diferidos por diferencias en las tasas de depreciación aplicadas fiscalmente.
NIC 39	Instrumentos Financieros Reconocimiento y Medición	Moderado	Medición al costo amortizado, aplicando la metodología de TIR implícita, revisión posterior de su deterioro -Riesgo de crédito.
NIC 39	Instrumentos Financieros Reconocimiento y Medición	Moderado	Medición al costo amortizado, aplicando la metodología de TIR implícita.
NIC 2	Inventarios	Moderado	La capitalización de los costos incurridos en su financiación, no cambia significativamente respecto a lo acostumbrado bajo colgaap.
NIC 28	Inversiones en asociadas	Alto	Resultado de la valoración de las inversiones bajo el método de participación patrimonial habrán impactos a nivel patrimonial en el balance de apertura y sobre el resultado del ejercicio para años subsiguientes.
Nic 23	Costos por préstamos	Moderado	Requiere que los costos por préstamos, que sean directamente atribuibles a la adquisición, construcción o producción de un activo apto, se capitalicen como parte del costo del activo. La valoración de estos instrumentos de deuda a precios de mercado, expone a la empresa al riesgo de tasa de interés.

IFRS SMEs			
Sección	Descripción	Impacto	Justificación
Sección 17	Propiedad, planta y equipo	Alto	El 27% de los activos totales corresponden a propiedades, planta y equipo, incluidas valorizaciones. Habrán posibles impactos por revisión de vidas útiles, generando un mayor o menor gasto por depreciaciones, produciendo diferencias temporales respecto a la norma fiscal y por ende mayores o menores impuestos diferidos de naturaleza débito.
Sección 11	Instrumentos Financieros Básicos	Moderado	Representado por el Efectivo Disponible que representa el 9% y los Deudores que representan el 20% de los activos, su valoración al costo amortizado, aplicando la metodología de TIR implícita, no representan impactos importantes a nivel de resultados. La revisión posterior por su deterioro -Riesgo de crédito, impactarán los resultados del ejercicio.
Sección 11	Instrumentos Financieros Básicos (Proveedores y CXP)	Moderado	Son equivalentes al 18% de los activos, su valoración al costo amortizado, aplicando la metodología de TIR implícita, no representan impactos importantes a nivel de resultados.
Sección 13	Inventarios	Alto	Representan el 22% de los activos y pueden y serán impactados significativamente por el cargo a gastos de los intereses asumidos en su financiación.
Sección 14	Inversiones en asociadas	Alto	Esta partida representa el 18% de los activos, resultado de la valoración de las inversiones bajo el método de costo o participación patrimonial habrán impactos a nivel patrimonial en el balance de apertura y sobre el resultado del ejercicio para años subsiguientes.
Sección 25	Costos por préstamos	Moderado	Pasivo representativo en el sector representa el equivalente al 11% de los activos. Debido a que por razones de costo-beneficio, se requiere que estos costos se carguen a gastos y no su capitalización con cargo al activo financiado, su impacto sobre los resultados del ejercicio es significativo.

## ANALISIS IMPACTOS SECTORIALES IFRS FULL VS. IFRS PYME

### SECTOR 23- FABRICACION DE VEHICULOS AUTOMOTORES Y SUS PARTES

AREAS CONTABLES REPRESENTATIVAS	PARTICIPACION
Propiedad, planta y equipo	13,12%
Instrumentos financieros: Reconocimiento y medición (Deudores)	19,97%
Instrumentos financieros: Reconocimiento y medición	
Obligaciones financieras	10,74%
Proveedores	17,68%
Inventarios	22,58%
Inversiones en asociadas	18,16%

NIC/NIIF
NIC 16
NIC 32
NIC 39
NIC 2
NIC 28

SECCION
Sección 17
Sección 11
Sección 13
Sección 14

## ANALISIS IMPACTOS SECTORIALES IFRS FULL VS. IFRS PYME SECTOR 24- FABRICACION DE OTROS MEDIOS DE TRANSPORTE

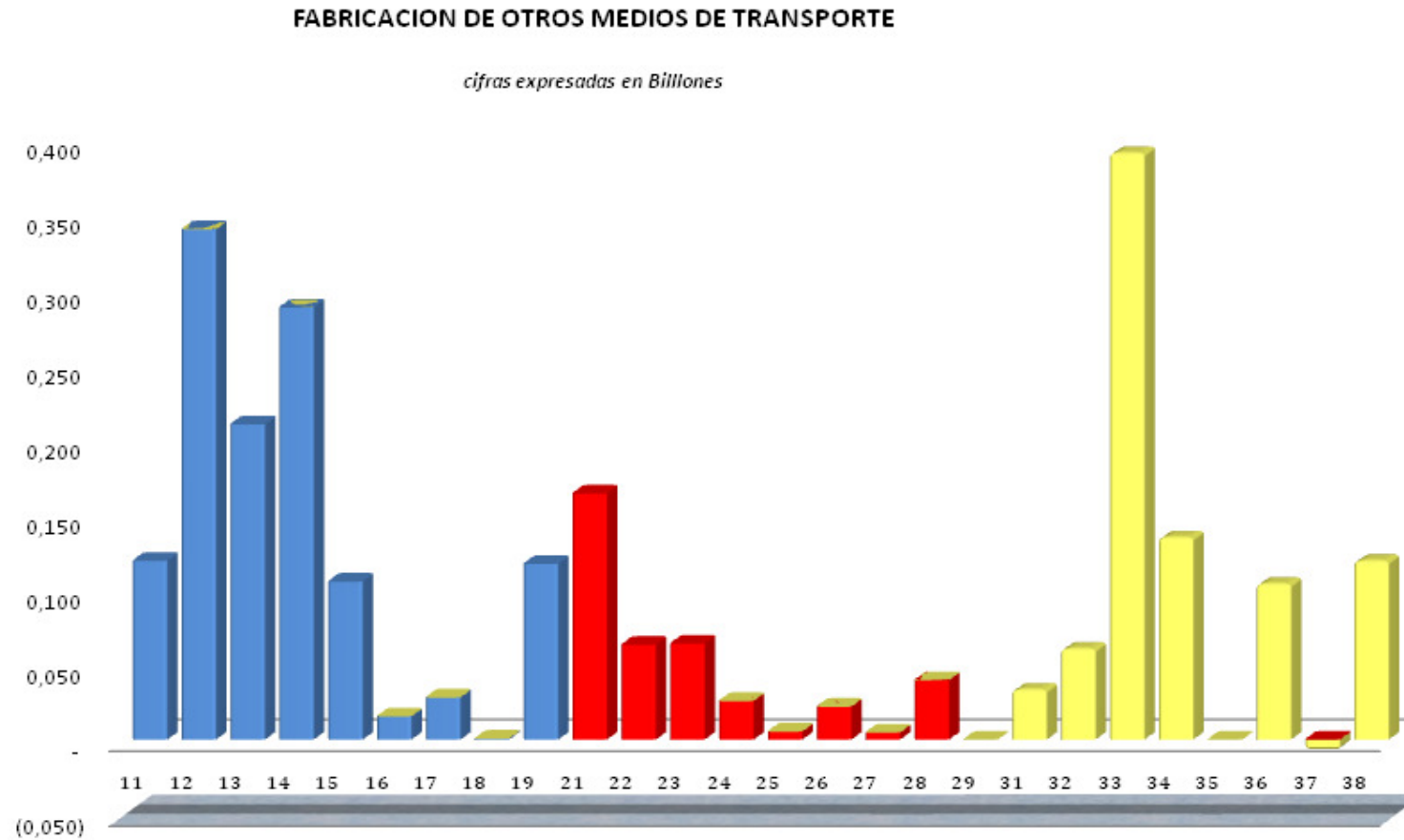

# ANALISIS IMPACTOS SECTORIALES IFRS FULL VS. IFRS PYME

## SECTOR 24- FABRICACION DE OTROS MEDIOS DE TRANSPORTE

### NORMAS INTERNACIONALES DE PROPOSITO ESPECIFICO

IFRS FULL			
NIC/NIIF	Descripción	Impacto	Justificación
NIC 16	Propiedad, planta y equipo	Alto	Revisión de vidas útiles para ajustarla a la realidad económica, con efectos sobre la tasa de depreciación aplicada, generando impactos importantes a nivel de resultados y generación de impuestos diferidos por diferencias en las tasas de depreciación aplicadas fiscalmente.
NIC 39	Instrumentos Financieros Reconocimiento y Medición	Moderado	Medición al costo amortizado, aplicando la metodología de TIR implícita, revisión posterior de su deterioro -Riesgo de crédito.
NIC 39	Instrumentos Financieros Reconocimiento y Medición	Moderado	Medición al costo amortizado, aplicando la metodología de TIR implícita.
NIC 2	Inventarios	Moderado	La capitalización de los costos incurridos en su financiación, no cambia significativamente respecto a lo acostumbrado bajo colgaap.
NIC 28	Inversiones en asociadas	Alto	Resultado de la valoración de las inversiones bajo el método de participación patrimonial habrán impactos a nivel patrimonial en el balance de apertura y sobre el resultado del ejercicio para años subsiguientes.
Nic 23	Costos por préstamos	Moderado	Requiere que los costos por préstamos, que sean directamente atribuibles a la adquisición, construcción o producción de un activo apto, se capitalicen como parte del costo del activo. La valoración de estos instrumentos de deuda a precios de mercado, expone a la empresa al riesgo de tasa de interés.

IFRS SMEs			
Sección	Descripción	Impacto	Justificación
Sección 17	Propiedad, planta y equipo	Alto	El 19% de los activos totales corresponden a propiedades, planta y equipo, incluidas valorizaciones. Habrán posibles impactos por revisión de vidas útiles, generando un mayor o menor gasto por depreciaciones, produciendo diferencias temporales respecto a la norma fiscal y por ende mayores o menores impuestos diferidos de naturaleza débito.
Sección 11	Instrumentos Financieros Básicos	Moderado	Representado por el Efectivo Disponible que representa el 10% y los Deudores que representan el 17% de los activos, su valoración al costo amortizado, aplicando la metodología de TIR implícita, no representan impactos importantes a nivel de resultados. La revisión posterior por su deterioro -Riesgo de crédito, impactarán los resultados del ejercicio.
Sección 11	Instrumentos Financieros Básicos (Proveedores y CXP)	Moderado	Son equivalentes al 5% de los activos, su valoración al costo amortizado, aplicando la metodología de TIR implícita, no representan impactos importantes a nivel de resultados.
Sección 13	Inventarios	Alto	Representan el 24% de los activos y pueden y serán impactados significativamente por el cargo a gastos de los intereses asumidos en su financiación.
Sección 14	Inversiones en asociadas	Alto	Esta partida representa el 28% de los activos, resultado de la valoración de las inversiones bajo el método de costo o participación patrimonial habrán impactos a nivel patrimonial en el balance de apertura y sobre el resultado del ejercicio para años subsiguientes.
Sección 25	Costos por préstamos	Moderado	Pasivo representativo en el sector representa el equivalente al 13% de los activos. Debido a que por razones de costo-beneficio, se requiere que estos costos se carguen a gastos y no su capitalización con cargo al activo financiado, su impacto sobre los resultados del ejercicio es significativo.



## ANALISIS IMPACTOS SECTORIALES IFRS FULL VS. IFRS PYME SECTOR 24- FABRICACION DE OTROS MEDIOS DE TRANSPORTE

AREAS CONTABLES REPRESENTATIVAS	PARTICIPACION
Propiedad, planta y equipo	8,61%
Instrumentos financieros: Reconocimiento y medición (Deudores)	17,16%
Instrumentos financieros: Reconocimiento y medición (Obligaciones financieras)	13,40%
Inventarios	23,53%
Inversiones en asociadas	27,79%

NIC/NIIF
NIC 16
NIC 32
NIC 39
NIC 2
NIC 28

SECCION
Sección 17
Sección 11
Sección 13
Sección 14

## ANALISIS IMPACTOS SECTORIALES IFRS FULL VS. IFRS PYME SECTOR 25- OTRAS INDUSTRIAS MANUFACTURERAS

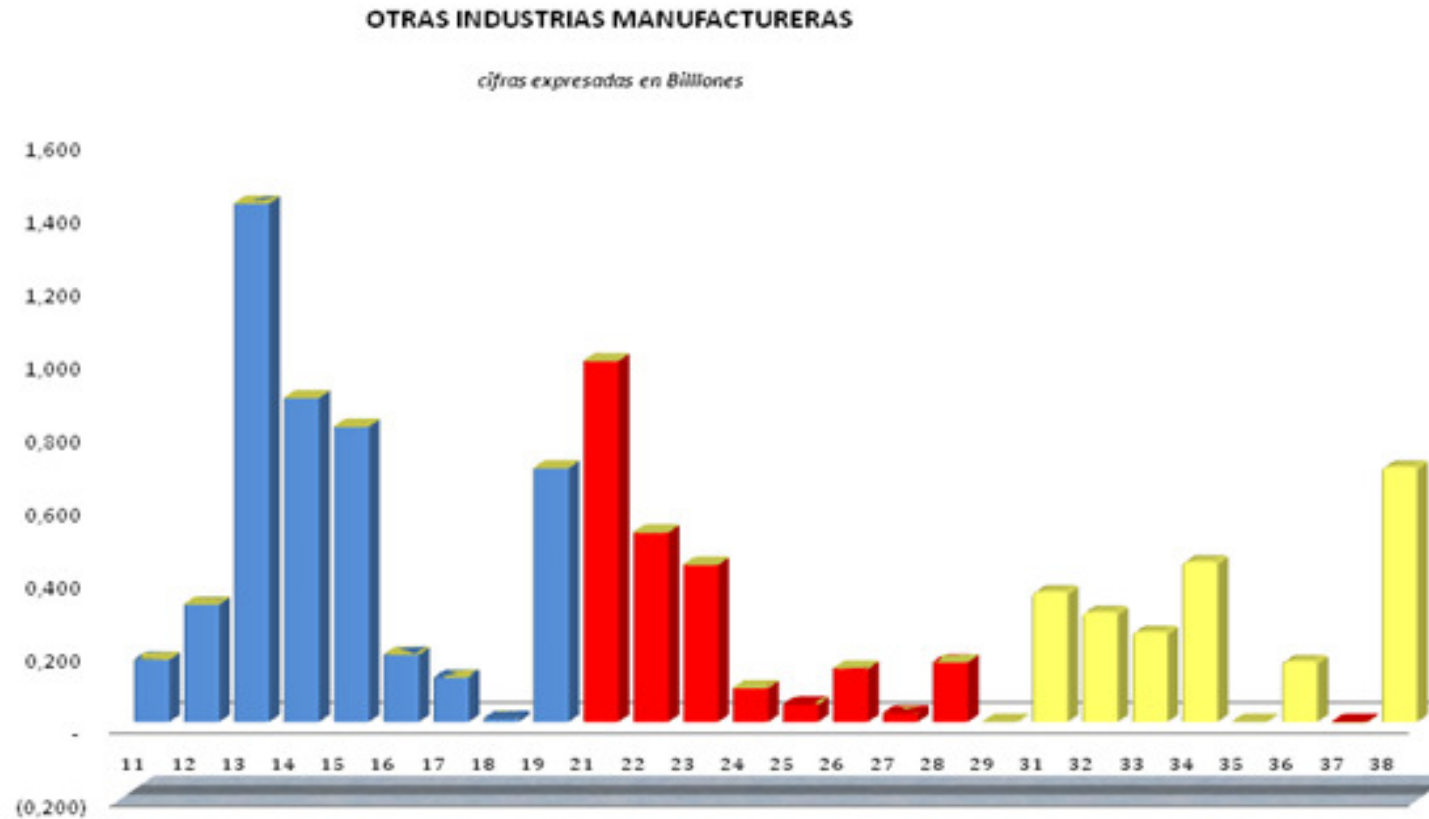

## **ANALISIS IMPACTOS SECTORIALES IFRS FULL VS. IFRS PYME SECTOR 25- OTRAS INDUSTRIAS MANUFACTURERAS**

## ANALISIS IMPACTOS SECTORIALES IFRS FULL VS. IFRS PYME

### SECTOR 25- OTRAS INDUSTRIAS MANUFACTURERAS

#### NORMAS INTERNACIONALES DE PROPOSITO ESPECIFICO

IFRS FULL			
NIC/NIIF	Descripción	Impacto	Justificación
NIC 16	Propiedad, planta y equipo	Alto	Revisión de vidas útiles para ajustarlas a la realidad económica, con efectos sobre la tasa de depreciación aplicada, generando impactos importantes a nivel de resultados y generación de impuestos diferidos por diferencias en las tasas de depreciación aplicadas fiscalmente.
NIC 39	Instrumentos Financieros Reconocimiento y Medición	Moderado	Medición al costo amortizado, aplicando la metodología de TIR implícita, revisión posterior de su deterioro -Riesgo de crédito.
NIC 39	Instrumentos Financieros Reconocimiento y Medición	Moderado	Medición al costo amortizado, aplicando la metodología de TIR implícita.
NIC 2	Inventarios	Moderado	La capitalización de los costos incurridos en su financiación, no cambia significativamente respecto a lo acostumbrado bajo colgaap.
NIC 28	Inversiones en asociadas	Alto	Resultado de la valoración de las inversiones bajo el método de participación patrimonial habrán impactos a nivel patrimonial en el balance de apertura y sobre el resultado del ejercicio para años subsiguientes.
Nic 23	Costos por préstamos	Moderado	Requiere que los costos por préstamos, que sean directamente atribuibles a la adquisición, construcción o producción de un activo apto, se capitalicen como parte del costo del activo. La valoración de estos instrumentos de deuda a precios de mercado, expone a la empresa al riesgo de tasa de interés.

IFRS SMEs			
Sección	Descripción	Impacto	Justificación
Sección 17	Propiedad, planta y equipo	Alto	El 32% de los activos totales corresponden a propiedades, planta y equipo, incluidas valorizaciones. Habrán posibles impactos por revisión de vidas útiles, generando un mayor o menor gasto por depreciaciones, produciendo diferencias temporales respecto a la norma fiscal y por ende mayores o menores impuestos diferidos de naturaleza débito.
Sección 11	Instrumentos Financieros Básicos	Moderado	Los Deudores que representan el 31% de los activos, su valoración al costo amortizado, aplicando la metodología de TIR implícita, no representan impactos importantes a nivel de resultados. La revisión posterior por su deterioro -Riesgo de crédito, impactarán los resultados del ejercicio.
Sección 11	Instrumentos Financieros Básicos (Proveedores y CXP)	Moderado	Son equivalentes al 21% de los activos, su valoración al costo amortizado, aplicando la metodología de TIR implícita, no representan impactos importantes a nivel de resultados.
Sección 13	Inventarios	Alto	Representan el 19% de los activos y pueden y serán impactados significativamente por el cargo a gastos de los intereses asumidos en su financiación.
Sección 14	Inversiones en asociadas	Alto	Esta partida representa el 7% de los activos, resultado de la valoración de las inversiones bajo el método de costo o participación patrimonial habrán impactos a nivel patrimonial en el balance de apertura y sobre el resultado del ejercicio para años subsiguientes.
Sección 25	Costos por préstamos	Moderado	Pasivo representativo en el sector representa el equivalente al 21% de los activos. Debido a que por razones de costo-beneficio, se requiere que estos costos se carguen a gastos y no su capitalización con cargo al activo financiado, su impacto sobre los resultados del ejercicio es significativo.

## ANALISIS IMPACTOS SECTORIALES IFRS FULL VS. IFRS PYME

### SECTOR 25- OTRAS INDUSTRIAS MANUFACTURERAS

AREAS CONTABLES REPRESENTATIVAS	PARTICIPACION
Propiedad, planta y equipo	17,52%
Instrumentos financieros: Reconocimiento y medición (Deudores)	30,77%
Instrumentos financieros: Reconocimiento y medición	
Obligaciones financieras	21,42%
Proveedores	11,24%
Cuentas por pagar	9,32%
Inventarios	19,22%

NIC/NIIF
NIC 16
NIC 32
NIC 39
NIC 2

SECCION
Sección 17
Sección 11
Sección 13

## ANALISIS IMPACTOS SECTORIALES IFRS FULL VS. IFRS PYME SECTOR 26- GENERACION Y SUMINISTRO DE ELECTRICIDAD, GAS

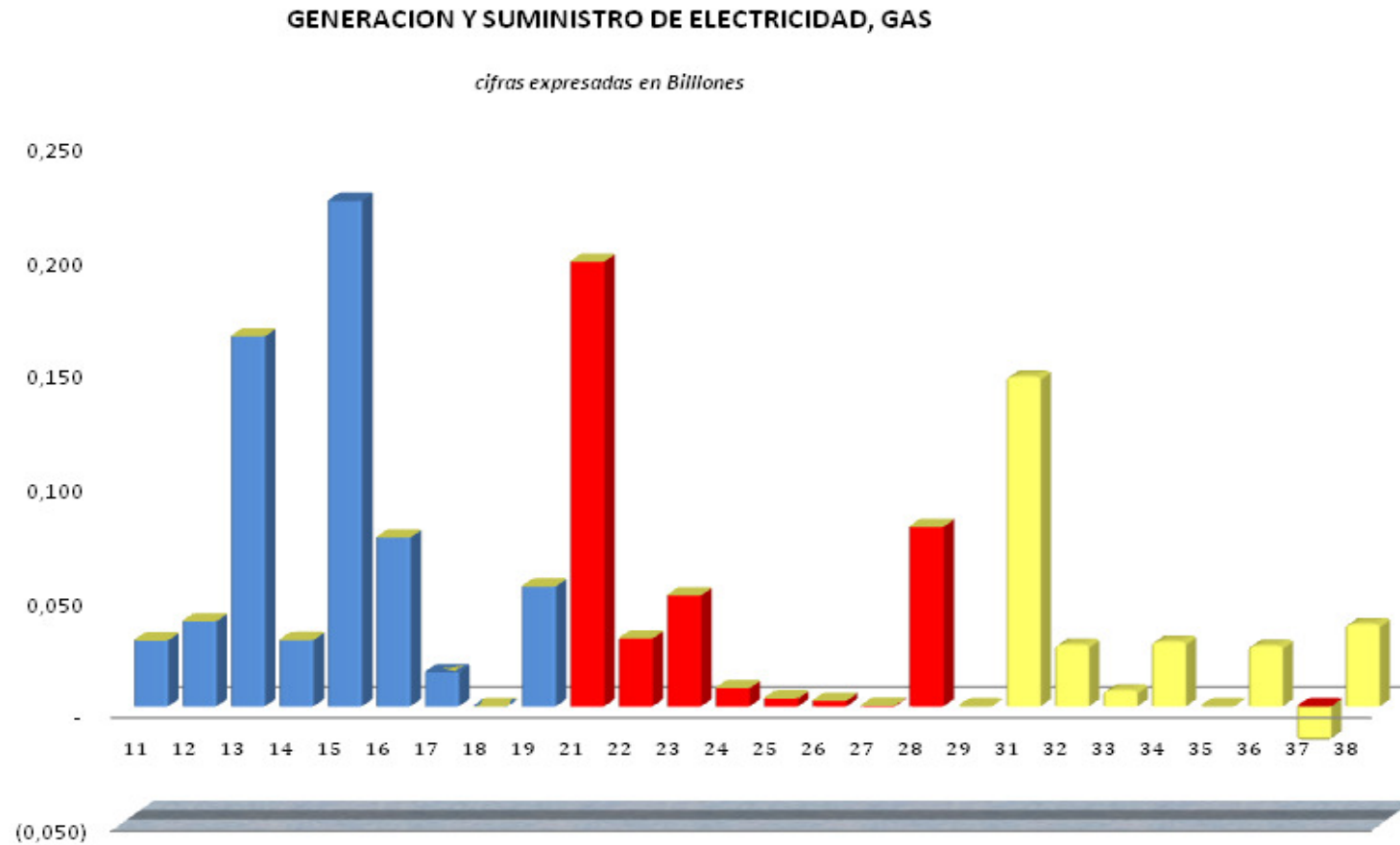

## ANALISIS IMPACTOS SECTORIALES IFRS FULL VS. IFRS PYME SECTOR 26- GENERACIÓN Y SUMINISTRO DE ELECTRICIDAD, GAS

### NORMAS INTERNACIONALES DE PROPOSITO ESPECIFICO

IFRS FULL			
NIC/NIIF	Descripción	Impacto	Justificación
NIC 16	Propiedad, planta y equipo	Alto	Revisión de vidas utiles para ajustarlas a la realidad económica, con efectos sobre la tasa de depreciación aplicada, generando impactos importantes a nivel de resultados y generación de impuestos diferidos por diferencias en las tasas de depreciación aplicadas fiscalmente.
NIC 39	Instrumentos Financieros Reconocimiento y Medición	Moderado	Medición al costo amortizado, aplicando la metodología de TIR implícita, revisión posterior de su deterioro -Riesgo de crédito.
NIC 39	Instrumentos Financieros Reconocimiento y Medición	Moderado	Medición al costo amortizado, aplicando la metodología de TIR implícita.
NIC 38	Intangibles	Moderado	Costos de desarrollo capitalizables
Nic 23	Costos por préstamos	Alto	Requiere que los costos por préstamos, que sean directamente atribuibles a la adquisición, construcción o producción de un activo apto, se capitalicen como parte del costo del activo. La valoración de estos instrumentos de deuda a precios de mercado, expone a la empresa al riesgo de tasa de interés.
NIC 37	Provisiones, pasivos y activos contingentes	Alto	Estos pasivos son equivalentes al 12%; sin embargo se pueden incrementar significativamente producto del reconocimiento de contingencias clasificadas bajo Colgaap como cuentas de orden.

IFRS SMEs			
Sección	Descripción	Impacto	Justificación
Sección 17	Propiedad, planta y equipo	Alto	El 44% de los activos totales corresponden a propiedades, planta y equipo, incluidas valorizaciones. Habrán posibles impactos por revisión de vidas utiles, generando un mayor o menor gasto por depreciaciones, produciendo diferencias temporales respecto a la norma fiscal y por ende mayores o menores impuestos diferidos de naturaleza débito.
Sección 11	Instrumentos Financieros Basicos	Moderado	Los Deudores que representan el 26% de los activos, su valoración al costo amortizado, aplicando la metodología de TIR implícita, no representan impactos importantes a nivel de resultados. La revisión posterior por su deterioro -Riesgo de crédito, impactarán los resultados del ejercicio.
Sección 11	Instrumentos Financieros Basicos (Proveedores y CXP)	Moderado	Son equivalentes al 8% de los activos, su valoración al costo amortizado, aplicando la metodología de TIR implícita, no representan impactos importantes a nivel de resultados.
Sección 18	Intangibles	Alto	Representan el 12% del activo, Costos de desarrollo se deben llevar al gasto.
Sección 25	Costos por préstamos	Alto	Pasivo representativo en el sector representa el equivalente al 31% de los activos. Debido a que por razones de costo-beneficio, se requiere que estos costos se carguen a gastos y no su capitalización con cargo al activo financiado, su impacto sobre los resultados del ejercicio es significativo.
Sección 21	Provisiones y contingencias	Alto	Estos pasivos son equivalentes al 13%; sin embargo se pueden incrementar significativamente producto del reconocimiento de contingencias clasificadas bajo Colgaap como cuentas de orden.

## ANALISIS IMPACTOS SECTORIALES IFRS FULL VS. IFRS PYME

### SECTOR 26- GENERACIÓN Y SUMINISTRO DE ELECTRICIDAD, GAS

AREAS CONTABLES REPRESENTATIVAS	PARTICIPACION
Propiedad, planta y equipo	35,71%
Instrumentos financieros: Reconocimiento y medición (Deudores)	26,13%
Instrumentos financieros: Reconocimiento y medición	
Obligaciones financieras	31,40%
Cuentas por pagar	7,84%
Otros pasivos	12,68%
Intangible	11,93%

NIC/NIIF
NIC 16
NIC 32
NIC 39
NIC 38

SECCION
Sección 17
Sección 11
Sección 18



## ANALISIS IMPACTOS SECTORIALES IFRS FULL VS. IFRS PYME SECTOR 27- CONSTRUCCION DE OBRAS RESIDENCIALES

### CONSTRUCCION DE OBRAS RESIDENCIALES

*cifras expresadas en Billones*

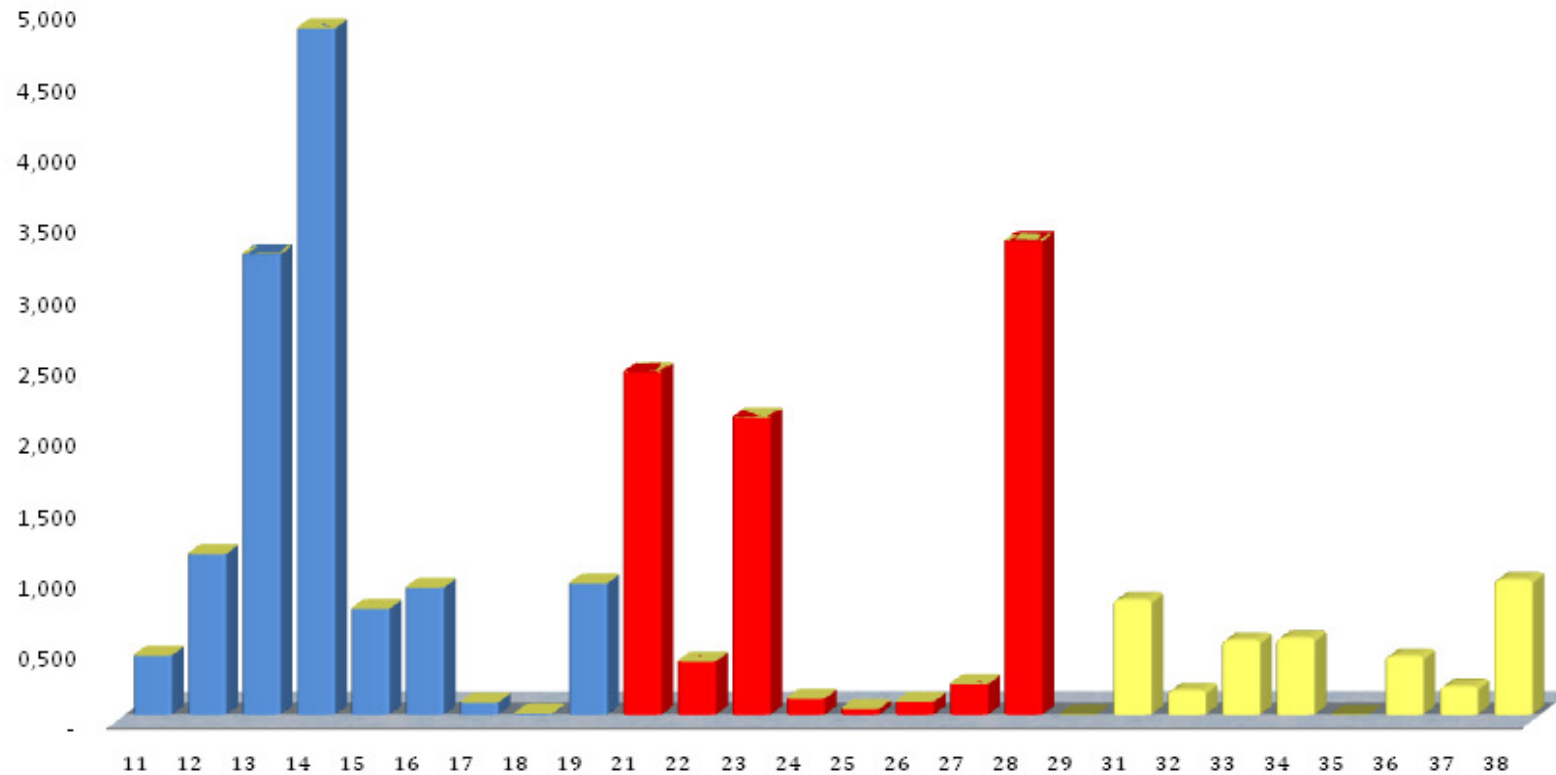

## ANALISIS IMPACTOS SECTORIALES IFRS FULL VS. IFRS PYME

### SECTOR 27- CONSTRUCCION DE OBRAS RESIDENCIALES

#### NORMAS INTERNACIONALES DE PROPOSITO ESPECIFICO

IFRS FULL			
NIC/NIIF	Descripción	Impacto	Justificación
NIC 11	Contratos de construcción	Alto	Determinan el tratamiento contable de los ingresos y costos relacionados con contratos de construcción
NIC 39	Instrumentos Financieros Reconocimiento y Medición	Moderado	Medición al costo amortizado, aplicando la metodología de TIR implícita, revisión posterior de su deterioro -Riesgo de crédito.
NIC 39	Instrumentos Financieros Reconocimiento y Medición	Moderado	Medición al costo amortizado, aplicando la metodología de TIR implícita.
NIC 2	Inventarios	Moderado	La capitalización de los costos incurridos en su financiación, no cambia significativamente respecto a lo acostumbrado bajo colgaap.
NIC 28	Inversiones en asociadas	Moderado	Resultado de la valoración de las inversiones bajo el metodo de participación patrimonial habrán impactos a nivel patrimonial en el balance de apertura y sobre el resultado del ejercicio para años subsiguientes.
Nic 23	Costos por préstamos	Alto	Requiere que los costos por préstamos, que sean directamente atribuibles a la adquisición, construcción o producción de un activo apto, se capitalicen como parte del costo del activo. La valoración de estos instrumentos de deuda a precios de mercado, expone a la empresa al riesgo de tasa de interés.
NIC 37	Provisiones, pasivos y activos contingentes	Alto	Estos pasivos son equivalentes al 12%; sin embargo se pueden incrementar significativamente producto del reconocimiento de contingencias clasificadas bajo Colgaap como cuentas de orden.

IFRS SMEs			
Sección	Descripción	Impacto	Justificación
Sección 23	Ingresos de actividades ordinarias	Alto	Determinan el tratamiento contable de los ingresos y costos relacionados con contratos de construcción
Sección 11	Instrumentos Financieros Basicos	Moderado	Los Deudores que representan el 26% de los activos, su valoración al costo amortizado, aplicando la metodología de TIR implícita, no representan impactos importantes a nivel de resultados. La revisión posterior por su deterioro -Riesgo de crédito, impactarán los resultados del ejercicio.
Sección 11	Instrumentos Financieros Basicos (Proveedores y CXP)	Moderado	Son equivalentes al 17% de los activos, su valoración al costo amortizado, aplicando la metodología de TIR implícita, no representan impactos importantes a nivel de resultados.
Sección 13	Inventarios	Alto	Representan el 39% de los activos y pueden y serán impactados significativamente por el cargo a gastos de los intereses asumidos en su financiación.
Sección 14	Inversiones en asociadas	Moderado	Esta partida representa el 9% de los activos, resultado de la valoración de las inversiones bajo el metodo de costo o participación patrimonial habrán impactos a nivel patrimonial en el balance de apertura y sobre el resultado del ejercicio para años subsiguientes.
Sección 25	Costos por préstamos	Alto	Pasivo representativo en el sector representa el equivalente al 20% de los activos. Debido a que por razones de costo-beneficio, se requiere que estos costos se carguen a gastos y no su capitalización con cargo al activo financiado, su impacto sobre los resultados del ejercicio es significativo.
Sección 21	Provisiones y contingencias	Alto	Estos pasivos son equivalentes al 27%; sin embargo se pueden incrementar significativamente producto del reconocimiento de contingencias clasificadas bajo Colgaap como cuentas de orden.

## ANALISIS IMPACTOS SECTORIALES IFRS FULL VS. IFRS PYME

### SECTOR 27- CONSTRUCCION DE OBRAS RESIDENCIALES

AREAS CONTABLES REPRESENTATIVAS	PARTICIPACION
Contratos de construcción	
Instrumentos financieros: Reconocimiento y medición (Deudores)	26,41%
Instrumentos financieros: Reconocimiento y medición	
Obligaciones financieras	19,63%
Cuentas por pagar	17,03%
Otros pasivos	27,16%
Inventarios	39,35%
Inversiones en asociadas	9,22%

NIC/NIIF
NIC 11
NIC 32
NIC 39
NIC 2
NIC 28

SECCION
Sección 23
Sección 11
Sección 13
Sección 14

## ANALISIS IMPACTOS SECTORIALES IFRS FULL VS. IFRS PYME SECTOR 28- COMERCIO DE VEHICULOS Y ACTIVIDADES CONEXAS

### COMERCIO DE VEHICULOS Y ACTIVIDADES CONEXAS

*cifras expresadas en Billones*

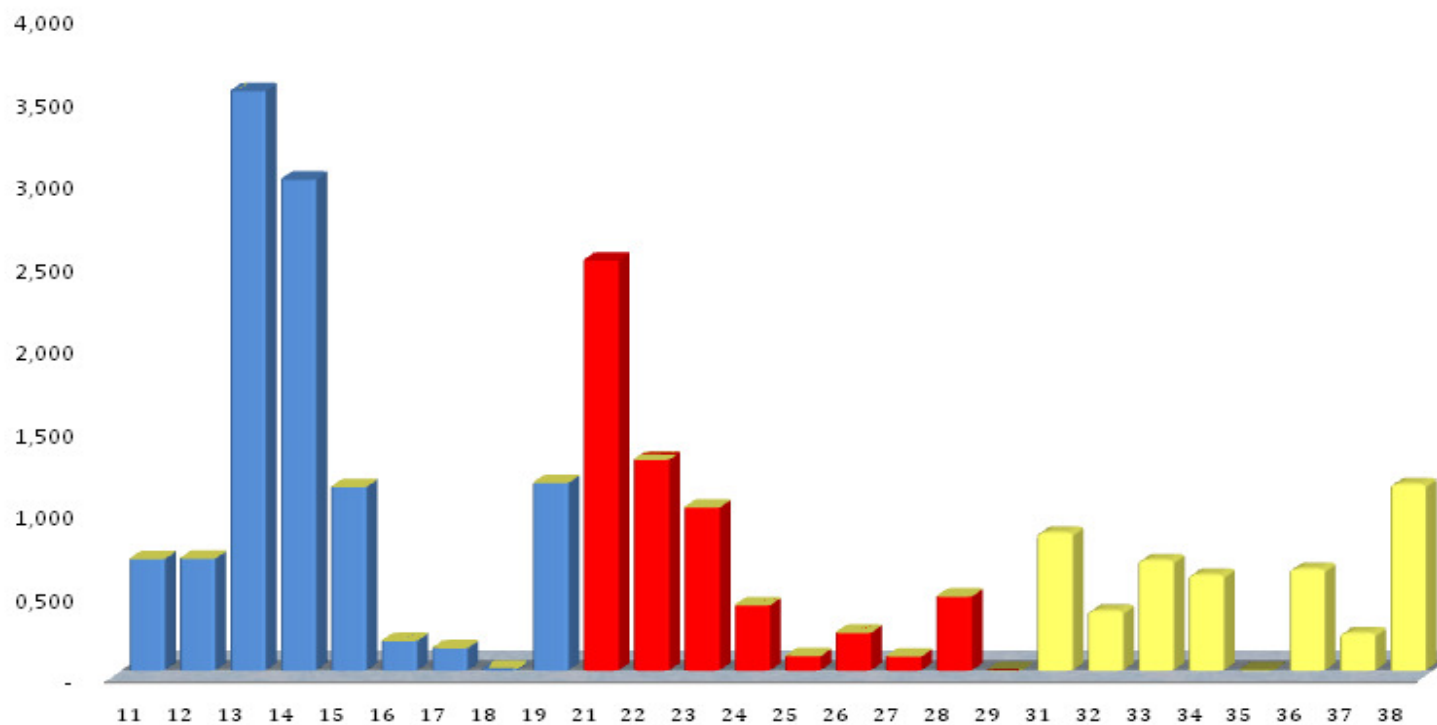

## ANALISIS IMPACTOS SECTORIALES IFRS FULL VS. IFRS PYME

### SECTOR 28- COMERCIO DE VEHICULOS Y ACTIVIDADES CONEXAS

#### NORMAS INTERNACIONALES DE PROPOSITO ESPECIFICO

IFRS FULL			
NIC/NIIF	Descripción	Impacto	Justificación
NIC 16	Propiedad, planta y equipo	Alto	Revisión de vidas útiles para ajustarlas a la realidad económica, con efectos sobre la tasa de depreciación aplicada, generando impactos importantes a nivel de resultados y generación de impuestos diferidos por diferencias en las tasas de depreciación aplicadas fiscalmente.
NIC 39	Instrumentos Financieros Reconocimiento y Medición	Moderado	Medición al costo amortizado, aplicando la metodología de TIR implícita, revisión posterior de su deterioro -Riesgo de crédito.
NIC 39	Instrumentos Financieros Reconocimiento y Medición	Moderado	Medición al costo amortizado, aplicando la metodología de TIR implícita.
NIC 2	Inventarios	Moderado	La capitalización de los costos incurridos en su financiación, no cambia significativamente respecto a lo acostumbrado bajo colgaap.
Nic 23	Costos por préstamos	Alto	Requiere que los costos por préstamos, que sean directamente atribuibles a la adquisición, construcción o producción de un activo apto, se capitalicen como parte del costo del activo. La valoración de estos instrumentos de deuda a precios de mercado, expone a la empresa al riesgo de tasa de interés.

IFRS SMEs			
Sección	Descripción	Impacto	Justificación
Sección 17	Propiedad, planta y equipo	Alto	El 22% de los activos totales corresponden a propiedades, planta y equipo, incluidas valorizaciones. Habrán posibles impactos por revisión de vidas útiles, generando un mayor o menor gasto por depreciaciones, produciendo diferencias temporales respecto a la norma fiscal y por ende mayores o menores impuestos diferidos de naturaleza débito.
Sección 11	Instrumentos Financieros Basicos	Moderado	Los Deudores que representan el 34% de los activos, su valoración al costo amortizado, aplicando la metodología de TIR implícita, no representan impactos importantes a nivel de resultados. La revisión posterior por su deterioro -Riesgo de crédito, impactarán los resultados del ejercicio.
Sección 11	Instrumentos Financieros Basicos (Proveedores y CXP)	Moderado	Son equivalentes al 20% de los activos, su valoración al costo amortizado, aplicando la metodología de TIR implícita, no representan impactos importantes a nivel de resultados.
Sección 13	Inventarios	Alto	Representan el 29% de los activos y pueden y serán impactados significativamente por el cargo a gastos de los intereses asumidos en su financiación.
Sección 25	Costos por préstamos	Alto	Pasivo representativo en el sector representa el equivalente al 24% de los activos. Debido a que por razones de costo-beneficio, se requiere que estos costos se carguen a gastos y no su capitalización con cargo al activo financiado, su impacto sobre los resultados del ejercicio es significativo.

## ANALISIS IMPACTOS SECTORIALES IFRS FULL VS. IFRS PYME SECTOR 28- COMERCIO DE VEHICULOS Y ACTIVIDADES CONEXAS

AREAS CONTABLES REPRESENTATIVAS	PARTICIPACION
Propiedad, planta y equipo	10,68%
Instrumentos financieros: Reconocimiento y medición (Deudores)	33,74%
Instrumentos financieros: Reconocimiento y medición	
Obligaciones financieras	23,87%
Proveedores	12,27%
Cuentas por pagar	9,49%
Inventarios	28,59%

NIC/NIIF
NIC 16
NIC 32
NIC 39
NIC 2

SECCION
Sección 17
Sección 11
Sección 13

## ANALISIS IMPACTOS SECTORIALES IFRS FULL VS. IFRS PYME SECTOR 29- COMERCIO AL POR MAYOR

### COMERCIO AL POR MAYOR

*cifras expresadas en Billones*

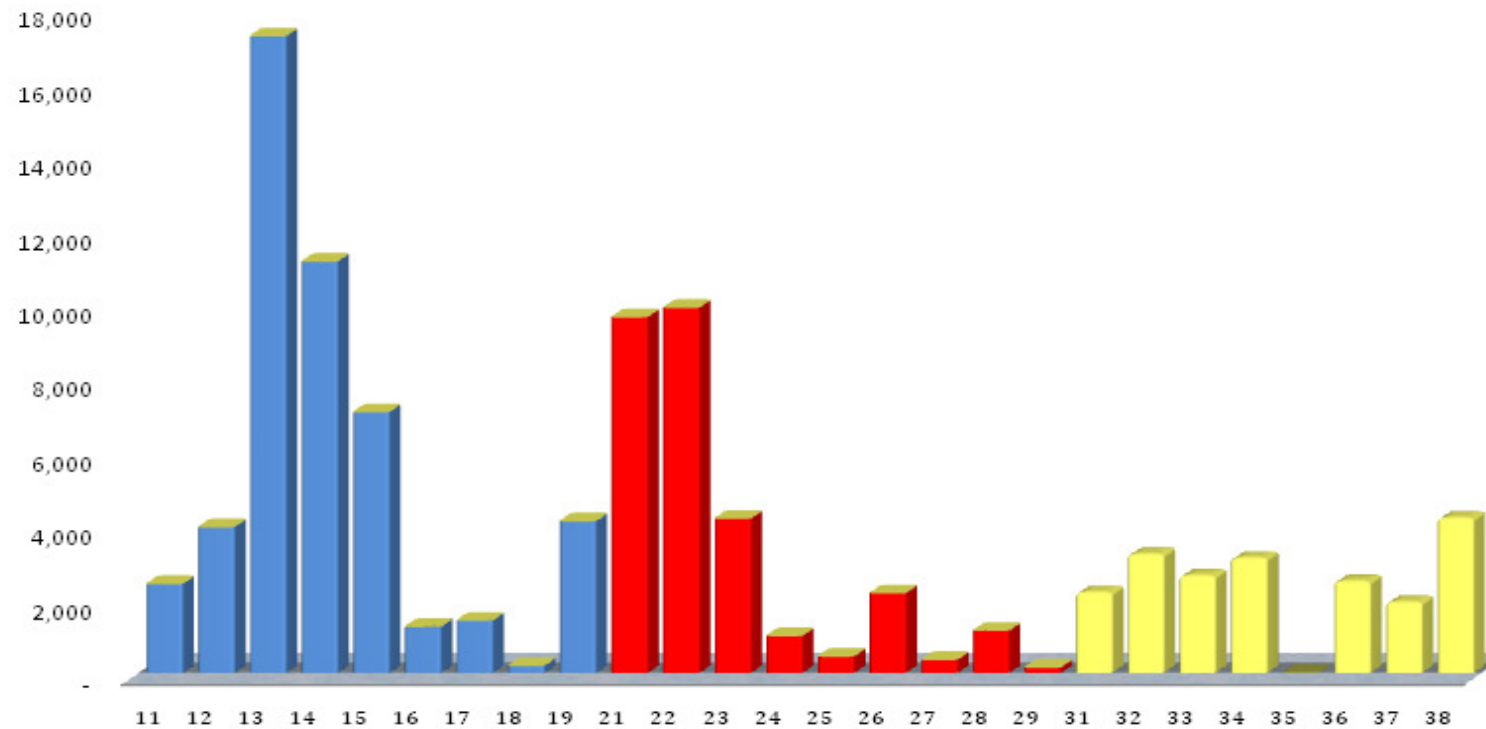

# ANALISIS IMPACTOS SECTORIALES IFRS FULL VS. IFRS PYME

## SECTOR 29- COMERCIO AL POR MAYOR

### NORMAS INTERNACIONALES DE PROPOSITO ESPECIFICO

IFRS FULL			
NIC/NIIF	Descripción	Impacto	Justificación
NIC 16	Propiedad, planta y equipo	Alto	Revisión de vidas útiles para ajustarlas a la realidad económica, con efectos sobre la tasa de depreciación aplicada, generando impactos importantes a nivel de resultados y generación de impuestos diferidos por diferencias en las tasas de depreciación aplicadas fiscalmente.
NIC 39	Instrumentos Financieros Reconocimiento y Medición	Moderado	Medición al costo amortizado, aplicando la metodología de TIR implícita, revisión posterior de su deterioro -Riesgo de crédito.
NIC 39	Instrumentos Financieros Reconocimiento y Medición	Moderado	Medición al costo amortizado, aplicando la metodología de TIR implícita.
NIC 2	Inventarios	Moderado	La capitalización de los costos incurridos en su financiación, no cambia significativamente respecto a lo acostumbrado bajo colgaap.
NIC 28	Inversiones en asociadas	Moderado	Resultado de la valoración de las inversiones bajo el método de participación patrimonial habrán impactos a nivel patrimonial en el balance de apertura y sobre el resultado del ejercicio para años subsiguientes.
Nic 23	Costos por préstamos	Alto	Requiere que los costos por préstamos, que sean directamente atribuibles a la adquisición, construcción o producción de un activo apto, se capitalicen como parte del costo del activo. La valoración de estos instrumentos de deuda a precios de mercado, expone a la empresa al riesgo de tasa de interés.

IFRS SMES			
Sección	Descripción	Impacto	Justificación
Sección 17	Propiedad, planta y equipo	Alto	El 21% de los activos totales corresponden a propiedades, planta y equipo, incluidas valorizaciones. Habrán posibles impactos por revisión de vidas útiles, generando un mayor o menor gasto por depreciaciones, produciendo diferencias temporales respecto a la norma fiscal y por ende mayores o menores impuestos diferidos de naturaleza débito.
Sección 11	Instrumentos Financieros Basicos	Moderado	Los Deudores que representan el 35% de los activos, su valoración al costo amortizado, aplicando la metodología de TIR implícita, no representan impactos importantes a nivel de resultados. La revisión posterior por su deterioro -Riesgo de crédito, impactarán los resultados del ejercicio.
Sección 11	Instrumentos Financieros Basicos (Proveedores y CXP)	Moderado	Son equivalentes al 29% de los activos, su valoración al costo amortizado, aplicando la metodología de TIR implícita, no representan impactos importantes a nivel de resultados.
Sección 13	Inventarios	Alto	Representan el 23% de los activos y pueden y serán impactados significativamente por el cargo a gastos de los intereses asumidos en su financiación.
Sección 14	Inversiones en asociadas	Moderado	Esta partida representa el 8% de los activos, resultado de la valoración de las inversiones bajo el método de costo o participación patrimonial habrán impactos a nivel patrimonial en el balance de apertura y sobre el resultado del ejercicio para años subsiguientes.
Sección 25	Costos por préstamos	Alto	Pasivo representativo en el sector representa el equivalente al 20% de los activos. Debido a que por razones de costo-beneficio, se requiere que estos costos se carguen a gastos y no su capitalización con cargo al activo financiado, su impacto sobre los resultados del ejercicio es significativo.



## ANALISIS IMPACTOS SECTORIALES IFRS FULL VS. IFRS PYME SECTOR 29- COMERCIO AL POR MAYOR

AREAS CONTABLES REPRESENTATIVAS	PARTICIPAC
Propiedad, planta y equipo	14,48%
Instrumentos financieros: Reconocimiento y medición (Deudores)	35,35%
Instrumentos financieros: Reconocimiento y medición	
Obligaciones financieras	19,75%
Proveedores	20,28%
Cuentas por pagar	8,57%
Inventarios	22,85%
Inversiones en asociadas	8,10%

NIC/NIIF
NIC 16
NIC 32
NIC 39
NIC 2
NIC 28

SECCION
Sección 17
Sección 11
Sección 13
Sección 14

## ANALISIS IMPACTOS SECTORIALES IFRS FULL VS. IFRS PYME SECTOR 30- COMERCIO AL POR MENOR

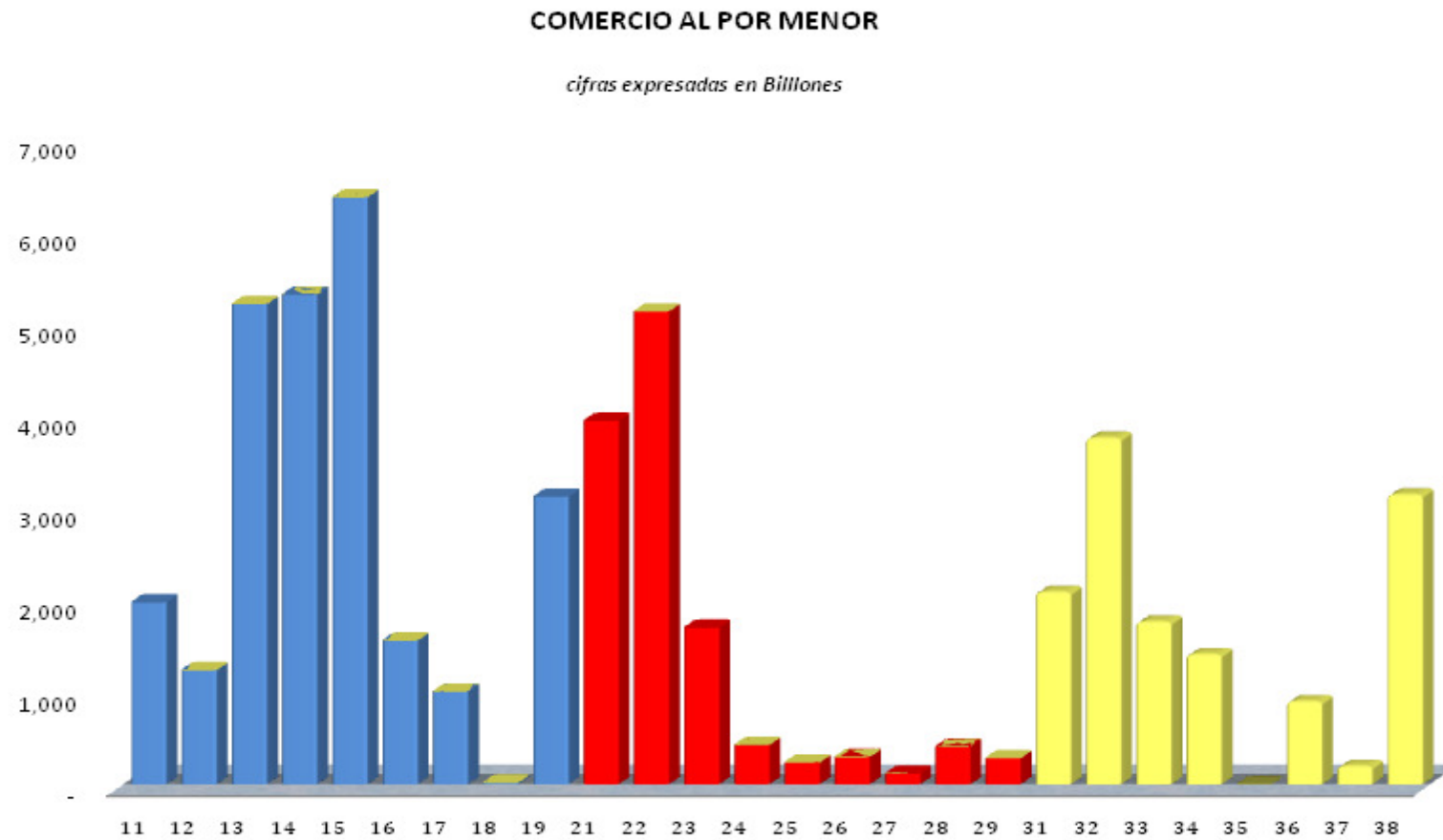

## ANALISIS IMPACTOS SECTORIALES IFRS FULL VS. IFRS PYME SECTOR 30- COMERCIO AL POR MENOR

### NORMAS INTERNACIONALES DE PROPOSITO ESPECIFICO

IFRS FULL			
NIC/NIIF	Descripción	Impacto	Justificación
NIC 16	Propiedad, planta y equipo	Alto	Revisión de vidas útiles para ajustarlas a la realidad económica, con efectos sobre la tasa de depreciación aplicada, generando impactos importantes a nivel de resultados y generación de impuestos diferidos por diferencias en las tasas de depreciación aplicadas fiscalmente.
NIC 39	Instrumentos Financieros Reconocimiento y Medición	Moderado	Medición al costo amortizado, aplicando la metodología de TIR implícita, revisión posterior de su deterioro -Riesgo de crédito.
NIC 39	Instrumentos Financieros Reconocimiento y Medición	Moderado	Medición al costo amortizado, aplicando la metodología de TIR implícita.
NIC 2	Inventarios	Moderado	La capitalización de los costos incurridos en su financiación, no cambia significativamente respecto a lo acostumbrado bajo colgaap.
Nic 23	Costos por préstamos	Alto	Requiere que los costos por préstamos, que sean directamente atribuibles a la adquisición, construcción o producción de un activo apto, se capitalicen como parte del costo del activo. La valoración de estos instrumentos de deuda a precios de mercado, expone a la empresa al riesgo de tasa de interés.

IFRS SMEs			
Sección	Descripción	Impacto	Justificación
Sección 17	Propiedad, planta y equipo	Alto	El 36% de los activos totales corresponden a propiedades, planta y equipo, incluidas valorizaciones. Habrán posibles impactos por revisión de vidas útiles, generando un mayor o menor gasto por depreciaciones, produciendo diferencias temporales respecto a la norma fiscal y por ende mayores o menores impuestos diferidos de naturaleza débito.
Sección 11	Instrumentos Financieros Basicos	Moderado	Los Deudores que representan el 20% de los activos, su valoración al costo amortizado, aplicando la metodología de TIR implícita, no representan impactos importantes a nivel de resultados. La revisión posterior por su deterioro -Riesgo de crédito, impactarán los resultados del ejercicio.
Sección 11	Instrumentos Financieros Basicos (Proveedores y CXP)	Moderado	Son equivalentes al 26% de los activos, su valoración al costo amortizado, aplicando la metodología de TIR implícita, no representan impactos importantes a nivel de resultados.
Sección 13	Inventarios	Alto	Representan el 21% de los activos y pueden y serán impactados significativamente por el cargo a gastos de los intereses asumidos en su financiación.
Sección 25	Costos por préstamos	Alto	Pasivo representativo en el sector representa el equivalente al 15% de los activos. Debido a que por razones de costo-beneficio, se requiere que estos costos se carguen a gastos y no su capitalización con cargo al activo financiado, su impacto sobre los resultados del ejercicio es significativo.

## ANALISIS IMPACTOS SECTORIALES IFRS FULL VS. IFRS PYME

### SECTOR 30- COMERCIO AL POR MENOR

AREAS CONTABLES REPRESENTATIVAS	PARTICIPACION
Propiedad, planta y equipo	24,68%
Instrumentos financieros: Reconocimiento y medición (Deudores)	20,19%
Instrumentos financieros: Reconocimiento y medición	
Obligaciones financieras	15,28%
Proveedores	19,88%
Inventarios	20,59%

NIC/NIIF
NIC 16
NIC 32
NIC 39
NIC 2

SECCION
Sección 17
Sección 11
Sección 13

## ANALISIS IMPACTOS SECTORIALES IFRS FULL VS. IFRS PYME SECTOR 31- ALOJAMIENTO

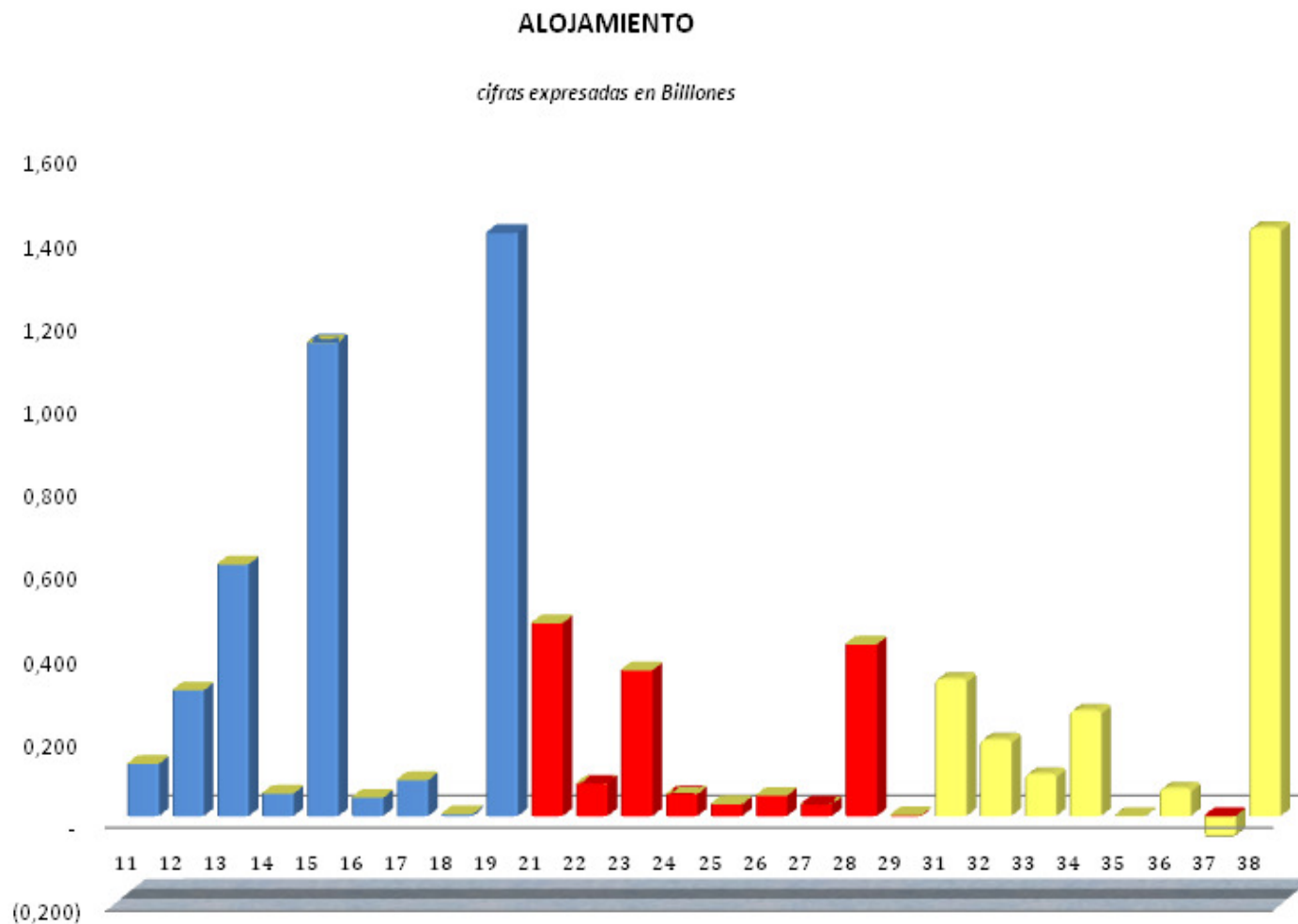

# ANALISIS IMPACTOS SECTORIALES IFRS FULL VS. IFRS PYME

## SECTOR 31- ALOJAMIENTO

### NORMAS INTERNACIONALES DE PROPOSITO ESPECIFICO

IFRS FULL			
NIC/NIIF	Descripción	Impacto	Justificación
NIC 16	Propiedad, planta y equipo	Alto	Revisión de vidas útiles para ajustarlas a la realidad económica, con efectos sobre la tasa de depreciación aplicada, generando impactos importantes a nivel de resultados y generación de impuestos diferidos por diferencias en las tasas de depreciación aplicadas fiscalmente.
NIC 39	Instrumentos Financieros Reconocimiento y Medición	Moderado	Medición al costo amortizado, aplicando la metodología de TIR implícita, revisión posterior de su deterioro -Riesgo de crédito.
NIC 39	Instrumentos Financieros Reconocimiento y Medición	Moderado	Medición al costo amortizado, aplicando la metodología de TIR implícita.
NIC 28	Inversiones en asociadas	Moderado	Resultado de la valoración de las inversiones bajo el método de participación patrimonial habrán impactos a nivel patrimonial en el balance de apertura y sobre el resultado del ejercicio para años subsiguientes.
Nic 23	Costos por préstamos	Alto	Requiere que los costos por préstamos, que sean directamente atribuibles a la adquisición, construcción o producción de un activo apto, se capitalicen como parte del costo del activo. La valoración de estos instrumentos de deuda a precios de mercado, expone a la empresa al riesgo de tasa de interés.
NIC 37	Provisiones, pasivos y activos contingentes	Moderado	Estos pasivos son equivalentes al 12%; sin embargo se pueden incrementar significativamente producto del reconocimiento de contingencias clasificadas bajo Colgaap como cuentas de orden.

IFRS SMEs			
Sección	Descripción	Impacto	Justificación
Sección 17	Propiedad, planta y equipo	Alto	El 67% de los activos totales corresponden a propiedades, planta y equipo, incluidas valorizaciones. Habrán posibles impactos por revisión de vidas útiles, generando un mayor o menor gasto por depreciaciones, produciendo diferencias temporales respecto a la norma fiscal y por ende mayores o menores impuestos diferidos de naturaleza débito.
Sección 11	Instrumentos Financieros Basicos	Moderado	Los Deudores que representan el 16% de los activos, su valoración al costo amortizado, aplicando la metodología de TIR implícita, no representan impactos importantes a nivel de resultados. La revisión posterior por su deterioro -Riesgo de crédito, impactarán los resultados del ejercicio.
Sección 11	Instrumentos Financieros Basicos (Proveedores y CXP)	Moderado	Son equivalentes al 11% de los activos, su valoración al costo amortizado, aplicando la metodología de TIR implícita, no representan impactos importantes a nivel de resultados.
Sección 14	Inversiones en asociadas	Moderado	Esta partida representa el 8% de los activos, resultado de la valoración de las inversiones bajo el método de costo o participación patrimonial habrán impactos a nivel patrimonial en el balance de apertura y sobre el resultado del ejercicio para años subsiguientes.
Sección 25	Costos por préstamos	Alto	Pasivo representativo en el sector representa el equivalente al 13% de los activos. Debido a que por razones de costo-beneficio, se requiere que estos costos se carguen a gastos y no su capitalización con cargo al activo financiado, su impacto sobre los resultados del ejercicio es significativo.
Sección 21	Provisiones y contingencias	Moderado	Estos pasivos son equivalentes al 11%; sin embargo se pueden incrementar significativamente producto del reconocimiento de contingencias clasificadas bajo Colgaap como cuentas de orden.

## ANALISIS IMPACTOS SECTORIALES IFRS FULL VS. IFRS PYME

### SECTOR 31- ALOJAMIENTO

AREAS CONTABLES REPRESENTATIVAS	PARTICIPACION
Propiedad, planta y equipo	30,26%
Instrumentos financieros: Reconocimiento y medición (Deudores)	16,08%
Instrumentos financieros: Reconocimiento y medición	
Obligaciones financieras	12,33%
Cuentas por pagar	9,31%
Otros pasivos	10,96%
Inversiones en asociadas	8,03%

NIC/NIIF
NIC 16
NIC 32
NIC 39
NIC 28

SECCION
Sección 17
Sección 11
Sección 14

## ANALISIS IMPACTOS SECTORIALES IFRS FULL VS. IFRS PYME SECTOR 32- TRANSPORTE TERRESTRE DE CARGA

### TRANSPORTE TERRESTRE DE CARGA

*cifras expresadas en Billones*

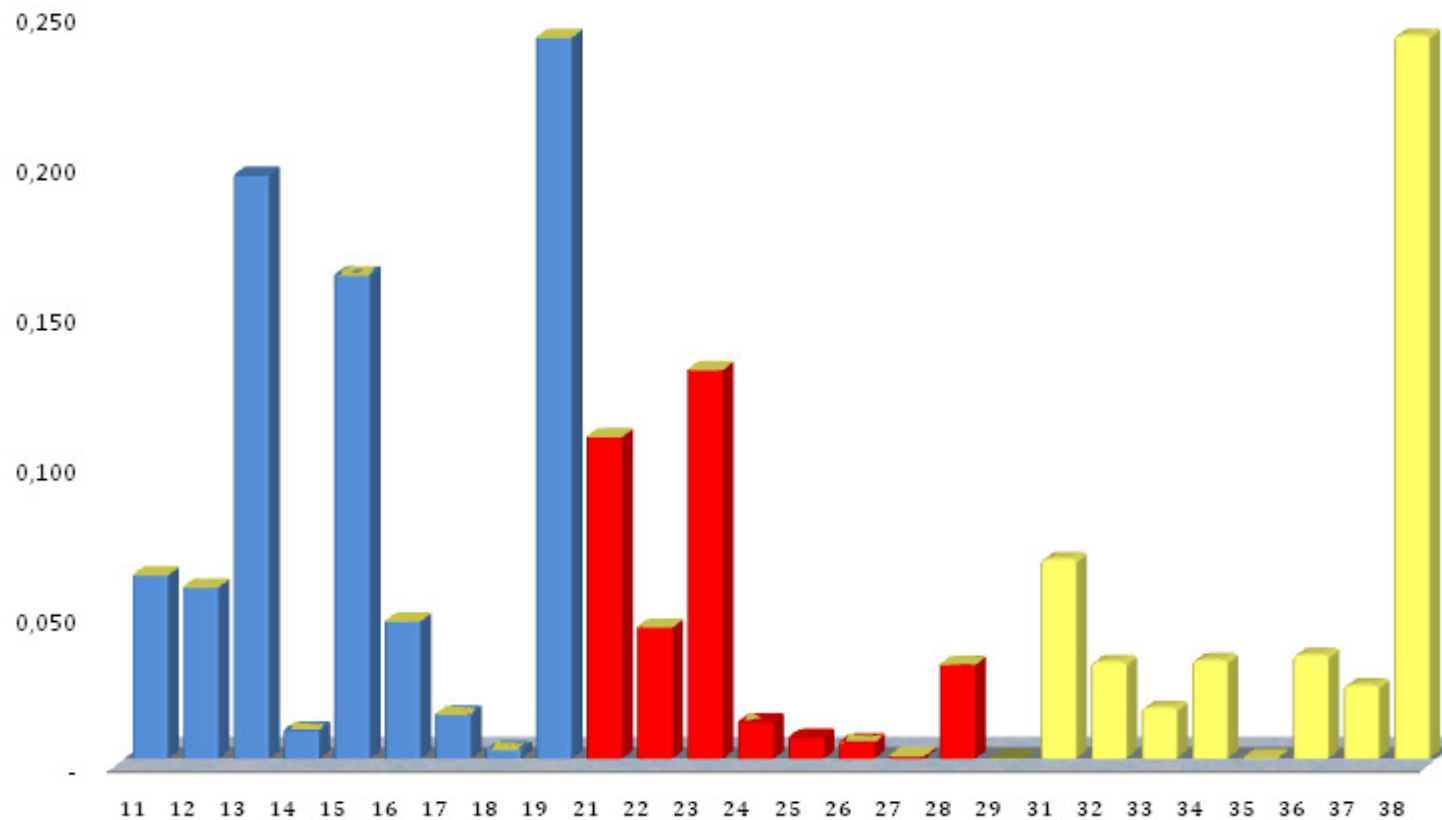



## ANALISIS IMPACTOS SECTORIALES IFRS FULL VS. IFRS PYME

### SECTOR 32- TRANSPORTE TERRESTRE DE CARGA

#### NORMAS INTERNACIONALES DE PROPOSITO ESPECIFICO

IFRS FULL			
NIC/NIIF	Descripción	Impacto	Justificación
NIC 16	Propiedad, planta y equipo	Alto	Revisión de vidas útiles para ajustarlas a la realidad económica, con efectos sobre la tasa de depreciación aplicada, generando impactos importantes a nivel de resultados y generación de impuestos diferidos por diferencias en las tasas de depreciación aplicadas fiscalmente.
NIC 39	Instrumentos Financieros Reconocimiento y Medición	Moderado	Medición al costo amortizado, aplicando la metodología de TIR implícita, revisión posterior de su deterioro -Riesgo de crédito.
NIC 39	Instrumentos Financieros Reconocimiento y Medición	Moderado	Medición al costo amortizado, aplicando la metodología de TIR implícita.
Nic 23	Costos por préstamos	Alto	Requiere que los costos por préstamos, que sean directamente atribuibles a la adquisición, construcción o producción de un activo apto, se capitalicen como parte del costo del activo. La valoración de estos instrumentos de deuda a precios de mercado, expone a la empresa al riesgo de tasa de interés.

IFRS SMEs			
Sección	Descripción	Impacto	Justificación
Sección 17	Propiedad, planta y equipo	Alto	El 51% de los activos totales corresponden a propiedades, planta y equipo, incluidas valorizaciones. Habrán posibles impactos por revisión de vidas útiles, generando un mayor o menor gasto por depreciaciones, produciendo diferencias temporales respecto a la norma fiscal y por ende mayores o menores impuestos diferidos de naturaleza débito.
Sección 11	Instrumentos Financieros Basicos	Moderado	Los Deudores y el Disponible que representan el 32% de los activos, su valoración al costo amortizado, aplicando la metodología de TIR implícita, no representan impactos importantes a nivel de resultados. La revisión posterior por su deterioro -Riesgo de crédito, impactarán los resultados del ejercicio.
Sección 11	Instrumentos Financieros Basicos (Proveedores y CXP)	Moderado	Son equivalentes al 22% de los activos, su valoración al costo amortizado, aplicando la metodología de TIR implícita, no representan impactos importantes a nivel de resultados.
Sección 25	Costos por préstamos	Alto	Pasivo representativo en el sector representa el equivalente al 14% de los activos. Debido a que por razones de costo-beneficio, se requiere que estos costos se carguen a gastos y no su capitalización con cargo al activo financiado, su impacto sobre los resultados del ejercicio es significativo.

## ANALISIS IMPACTOS SECTORIALES IFRS FULL VS. IFRS PYME

### SECTOR 32- TRANSPORTE TERRESTRE DE CARGA

AREAS CONTABLES REPRESENTATIVAS	PARTICIPACION
Propiedad, planta y Equipo	20,49%
Instrumentos financieros: Reconocimiento y medición (Deudores)	24,72%
Instrumentos financieros: Reconocimiento y medición	
Obligaciones financieras	13,63%
Cuentas por pagar	16,48%

NIC/NIIF
NIC 16
NIC 32
NIC 39

SECCION
Sección 17
Sección 11

## ANALISIS IMPACTOS SECTORIALES IFRS FULL VS. IFRS PYME SECTOR 33- CORREO

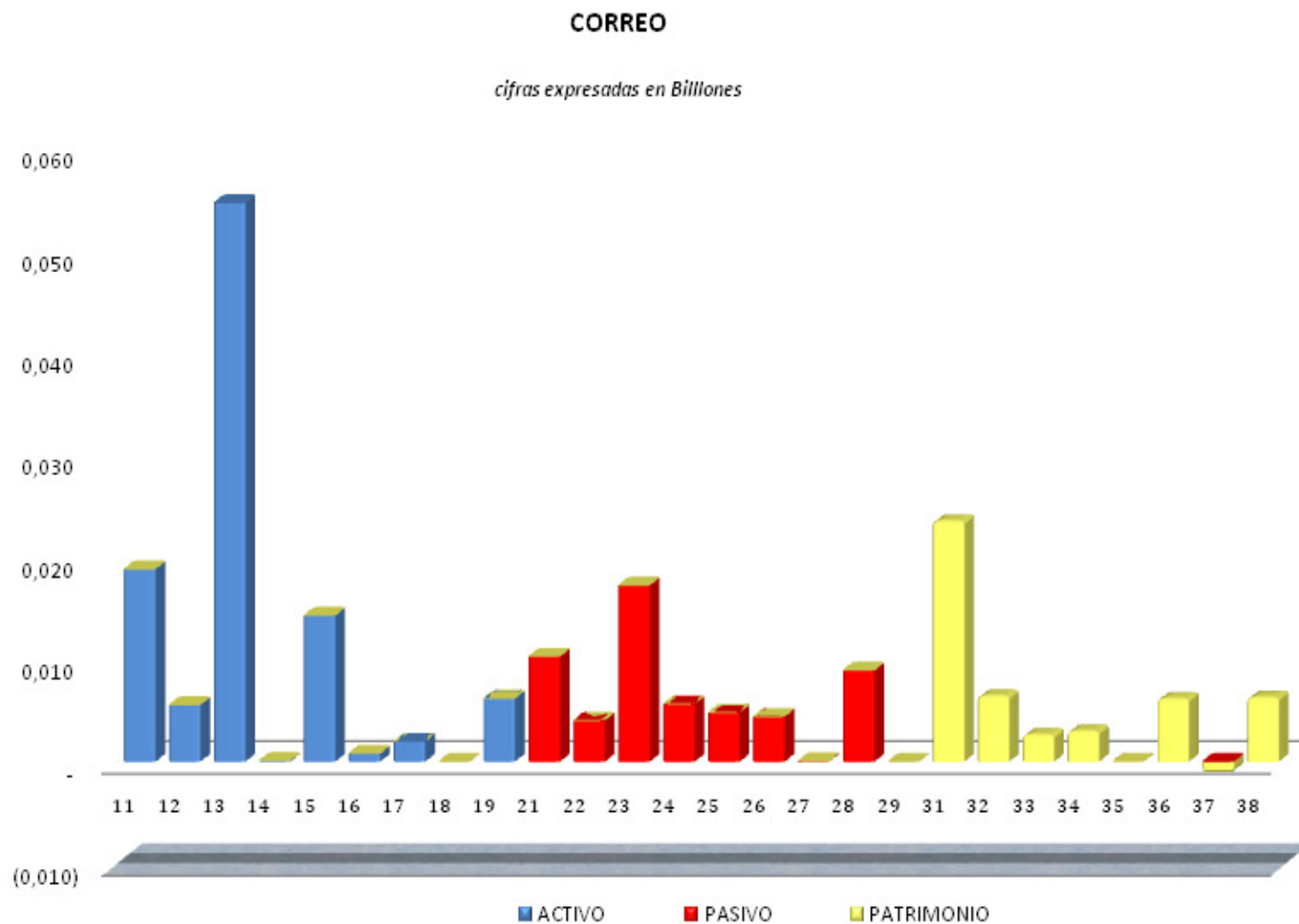

## ANALISIS IMPACTOS SECTORIALES IFRS FULL VS. IFRS PYME

### SECTOR 33- CORREO

#### NORMAS INTERNACIONALES DE PROPOSITO ESPECIFICO

IFRS FULL			
NIC/NIIF	Descripción	Impacto	Justificación
NIC 16	Propiedad, planta y equipo	Alto	Revisión de vidas útiles para ajustarlas a la realidad económica, con efectos sobre la tasa de depreciación aplicada, generando impactos importantes a nivel de resultados y generación de impuestos diferidos por diferencias en las tasas de depreciación aplicadas fiscalmente.
NIC 39	Instrumentos Financieros Reconocimiento y Medición	Moderado	Medición al costo amortizado, aplicando la metodología de TIR implícita, revisión posterior de su deterioro -Riesgo de crédito.
NIC 39	Instrumentos Financieros Reconocimiento y Medición	Moderado	Medición al costo amortizado, aplicando la metodología de TIR implícita.
Nic 23	Costos por préstamos	Alto	Requiere que los costos por préstamos, que sean directamente atribuibles a la adquisición, construcción o producción de un activo apto, se capitalicen como parte del costo del activo. La valoración de estos instrumentos de deuda a precios de mercado, expone a la empresa al riesgo de tasa de interés.
NIC 37	Provisiones, pasivos y activos contingentes	Moderado	Estos pasivos son equivalentes al 12%; sin embargo se pueden incrementar significativamente producto del reconocimiento de contingencias clasificadas bajo Colgaap como cuentas de orden.

IFRS SMEs			
Sección	Descripción	Impacto	Justificación
Sección 17	Propiedad, planta y equipo	Alto	El 20% de los activos totales corresponden a propiedades, planta y equipo, incluidas valorizaciones. Habrán posibles impactos por revisión de vidas útiles, generando un mayor o menor gasto por depreciaciones, produciendo diferencias temporales respecto a la norma fiscal y por ende mayores o menores impuestos diferidos de naturaleza débito.
Sección 11	Instrumentos Financieros Basicos	Moderado	Los Deudores y el Disponible que representan el 72% de los activos, su valoración al costo amortizado, aplicando la metodología de TIR implícita, no representan impactos importantes a nivel de resultados. La revisión posterior por su deterioro -Riesgo de crédito, impactarán los resultados del ejercicio.
Sección 11	Instrumentos Financieros Basicos (Proveedores y CXP)	Moderado	Son equivalentes al 21% de los activos, su valoración al costo amortizado, aplicando la metodología de TIR implícita, no representan impactos importantes a nivel de resultados.
Sección 25	Costos por préstamos	Alto	Pasivo representativo en el sector representa el equivalente al 10% de los activos. Debido a que por razones de costo-beneficio, se requiere que estos costos se carguen a gastos y no su capitalización con cargo al activo financiado, su impacto sobre los resultados del ejercicio es significativo.
Sección 21	Provisiones y contingencias	Moderado	Estos pasivos son equivalentes al 9%; sin embargo se pueden incrementar significativamente producto del reconocimiento de contingencias clasificadas bajo Colgaap como cuentas de orden.

## ANALISIS IMPACTOS SECTORIALES IFRS FULL VS. IFRS PYME SECTOR 33- CORREO

AREAS CONTABLES REPRESENTATIVAS	PARTICIPACION
Propiedad, planta y equipo	13,97%
Instrumentos financieros: Reconocimiento y medición (Deudores)	53,44%
Instrumentos financieros: Reconocimiento y medición	
Obligaciones financieras	10,04%
Cuentas por pagar	16,85%
Otros pasivos	8,72%
Efectos diferencia en cambio	

NIC/NIIF
NIC 16
NIC 32
NIC 39
NIC 21

SECCION
Sección 17
Sección 11
Sección 30

## ANALISIS IMPACTOS SECTORIALES IFRS FULL VS. IFRS PYME SECTOR 34- ACTIVIDADES DIVERSAS DE INVERSION Y SERVICIOS

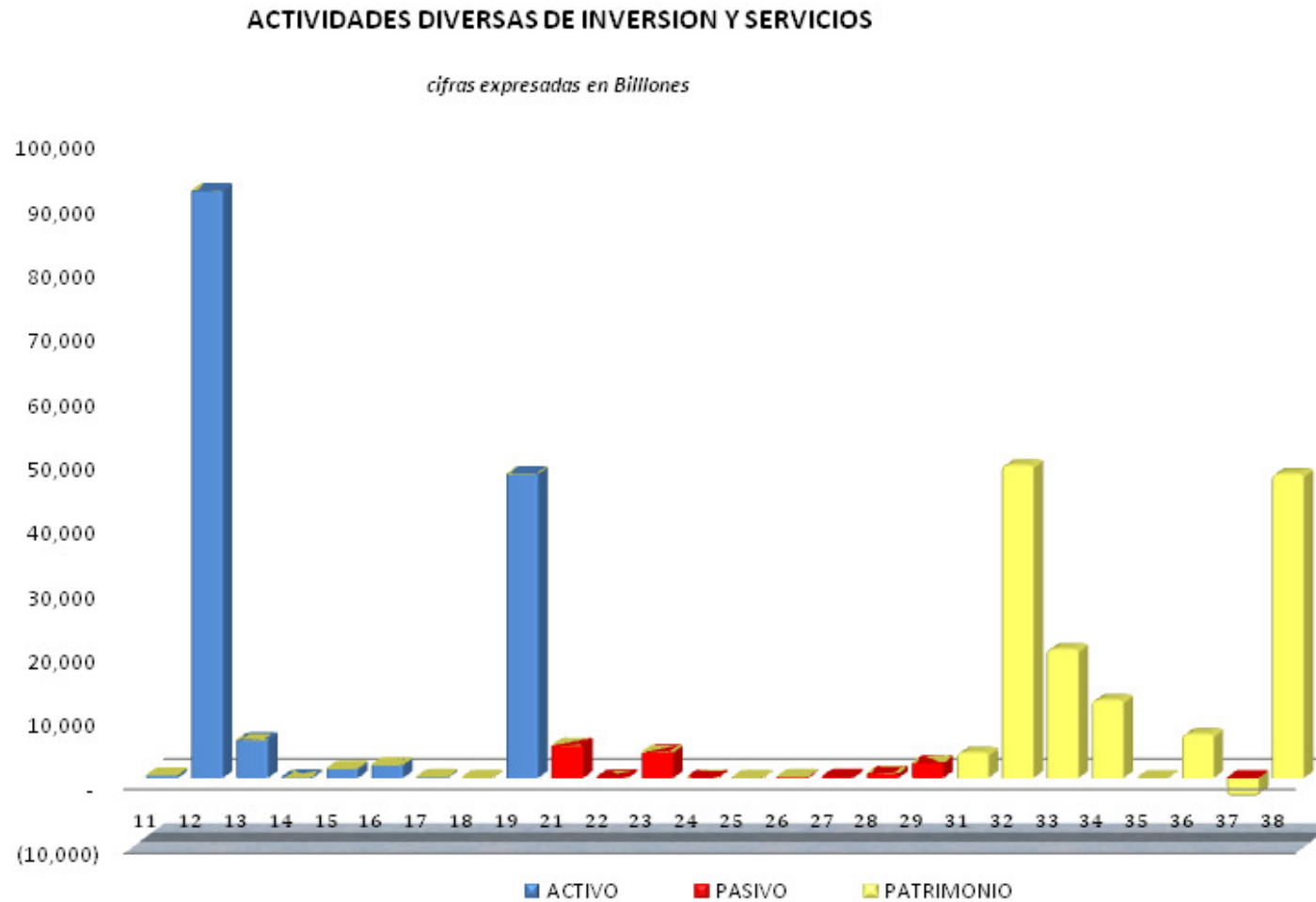

## ANALISIS IMPACTOS SECTORIALES IFRS FULL VS. IFRS PYME SECTOR 34- ACTIVIDADES DIVERSAS DE INVERSION Y SERVICIOS

### NORMAS INTERNACIONALES DE PROPOSITO ESPECIFICO

IFRS FULL			
NIC/NIIF	Descripción	Impacto	Justificación
NIC 28	Inversiones en asociadas	Moderado	Resultado de la valoración de las inversiones bajo el metodo de participación patrimonial habrán impactos a nivel patrimonial en el balance de apertura y sobre el resultado del ejercicio para años subsiguientes.

IFRS SMEs			
Seccion	Descripción	Impacto	Justificación
Sección 14	Inversiones en asociadas	Alto	Esta partida representa el 93% de los activos, resultado de la valoración de las inversiones bajo el metodo de costo o participación patrimonial habrán impactos a nivel patrimonial en el balance de apertura y sobre el resultado del ejercicio para años subsiguientes.

## ANALISIS IMPACTOS SECTORIALES IFRS FULL VS. IFRS PYME SECTOR 34- ACTIVIDADES DIVERSAS DE INVERSION Y SERVICIOS

AREAS CONTABLES REPRESENTATIVAS	PARTICIPACION
Inversiones en asociadas	61,43%

NIC/NIIF
NIC 28

SECCION
Sección 14



## ANALISIS IMPACTOS SECTORIALES IFRS FULL VS. IFRS PYME SECTOR 35- ACTIVIDADES INMOBILIARIAS

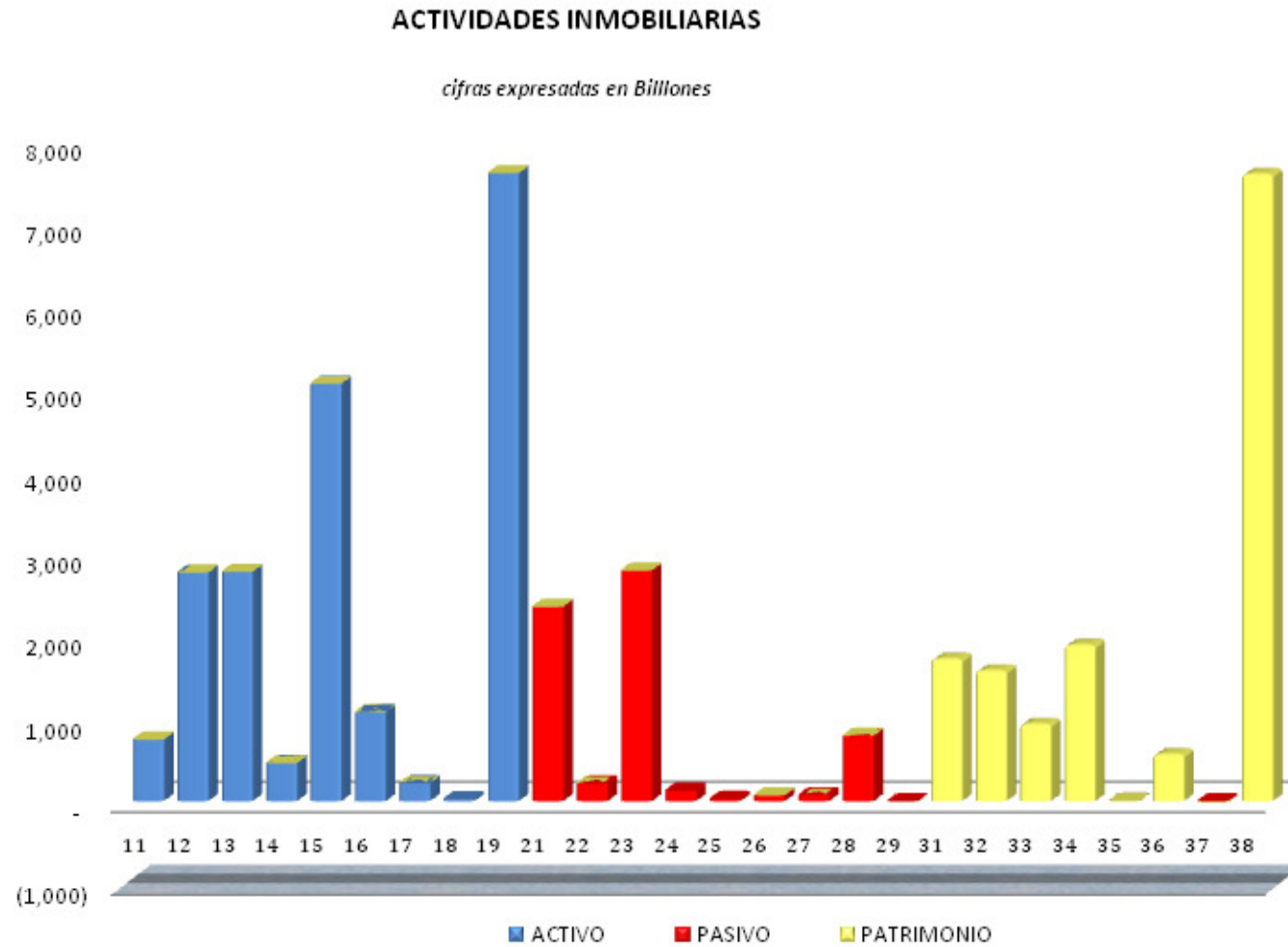

## ANALISIS IMPACTOS SECTORIALES IFRS FULL VS. IFRS PYME

### SECTOR 35- ACTIVIDADES INMOBILIARIAS

#### NORMAS INTERNACIONALES DE PROPOSITO ESPECIFICO

IFRS FULL			
NIC/NIIF	Descripción	Impacto	Justificación
NIC 16	Propiedad, planta y equipo	Alto	Revisión de vidas útiles para ajustarlas a la realidad económica, con efectos sobre la tasa de depreciación aplicada, generando impactos importantes a nivel de resultados y generación de impuestos diferidos por diferencias en las tasas de depreciación aplicadas fiscalmente.
NIC 39	Instrumentos Financieros Reconocimiento y Medición	Moderado	Medición al costo amortizado, aplicando la metodología de TIR implícita, revisión posterior de su deterioro -Riesgo de crédito.
NIC 39	Instrumentos Financieros Reconocimiento y Medición	Moderado	Medición al costo amortizado, aplicando la metodología de TIR implícita.
NIC 28	Inversiones en asociadas	Moderado	Resultado de la valoración de las inversiones bajo el método de participación patrimonial habrán impactos a nivel patrimonial en el balance de apertura y sobre el resultado del ejercicio para años subsiguientes.
Nic 23	Costos por préstamos	Alto	Requiere que los costos por préstamos, que sean directamente atribuibles a la adquisición, construcción o producción de un activo apto, se capitalicen como parte del costo del activo. La valoración de estos instrumentos de deuda a precios de mercado, expone a la empresa al riesgo de tasa de interés.

IFRS SMEs			
Sección	Descripción	Impacto	Justificación
Sección 17	Propiedad, planta y equipo	Alto	El 61% de los activos totales corresponden a propiedades, planta y equipo, incluidas valorizaciones. Habrán posibles impactos por revisión de vidas útiles, generando un mayor o menor gasto por depreciaciones, produciendo diferencias temporales respecto a la norma fiscal y por ende mayores o menores impuestos diferidos de naturaleza débito.
Sección 11	Instrumentos Financieros Basicos	Moderado	Los Deudores y representan el 13% de los activos, su valoración al costo amortizado, aplicando la metodología de TIR implícita, no representan impactos importantes a nivel de resultados. La revisión posterior por su deterioro -Riesgo de crédito, impactarán los resultados del ejercicio.
Sección 11	Instrumentos Financieros Basicos (Proveedores y CXP)	Moderado	Son equivalentes al 13% de los activos, su valoración al costo amortizado, aplicando la metodología de TIR implícita, no representan impactos importantes a nivel de resultados.
Sección 14	Inversiones en asociadas	Alto	Esta partida representa el 13% de los activos, resultado de la valoración de las inversiones bajo el método de costo o participación patrimonial habrán impactos a nivel patrimonial en el balance de apertura y sobre el resultado del ejercicio para años subsiguientes.
Sección 25	Costos por préstamos	Alto	Pasivo representativo en el sector representa el equivalente al 11% de los activos. Debido a que por razones de costo-beneficio, se requiere que estos costos se carguen a gastos y no su capitalización con cargo al activo financiado, su impacto sobre los resultados del ejercicio es significativo.

## ANALISIS IMPACTOS SECTORIALES IFRS FULL VS. IFRS PYME

### SECTOR 35- ACTIVIDADES INMOBILIARIAS

AREAS CONTABLES REPRESENTATIVAS	PARTICIPACION
Propiedad, planta y equipo	24,39%
Instrumentos financieros: Reconocimiento y medición (Deudores)	13,40%
Instrumentos financieros: Reconocimiento y medición	
Obligaciones financieras	11,35%
Cuentas por pagar	13,47%
Inversiones en asociadas	13,36%

NIC/NIIF
NIC 16
NIC 32
NIC 39
NIC 28

SECCION
Sección 17
Sección 11
Sección 14

## ANALISIS IMPACTOS SECTORIALES IFRS FULL VS. IFRS PYME SECTOR 36- ADMINISTRACION PUBLICA DEF

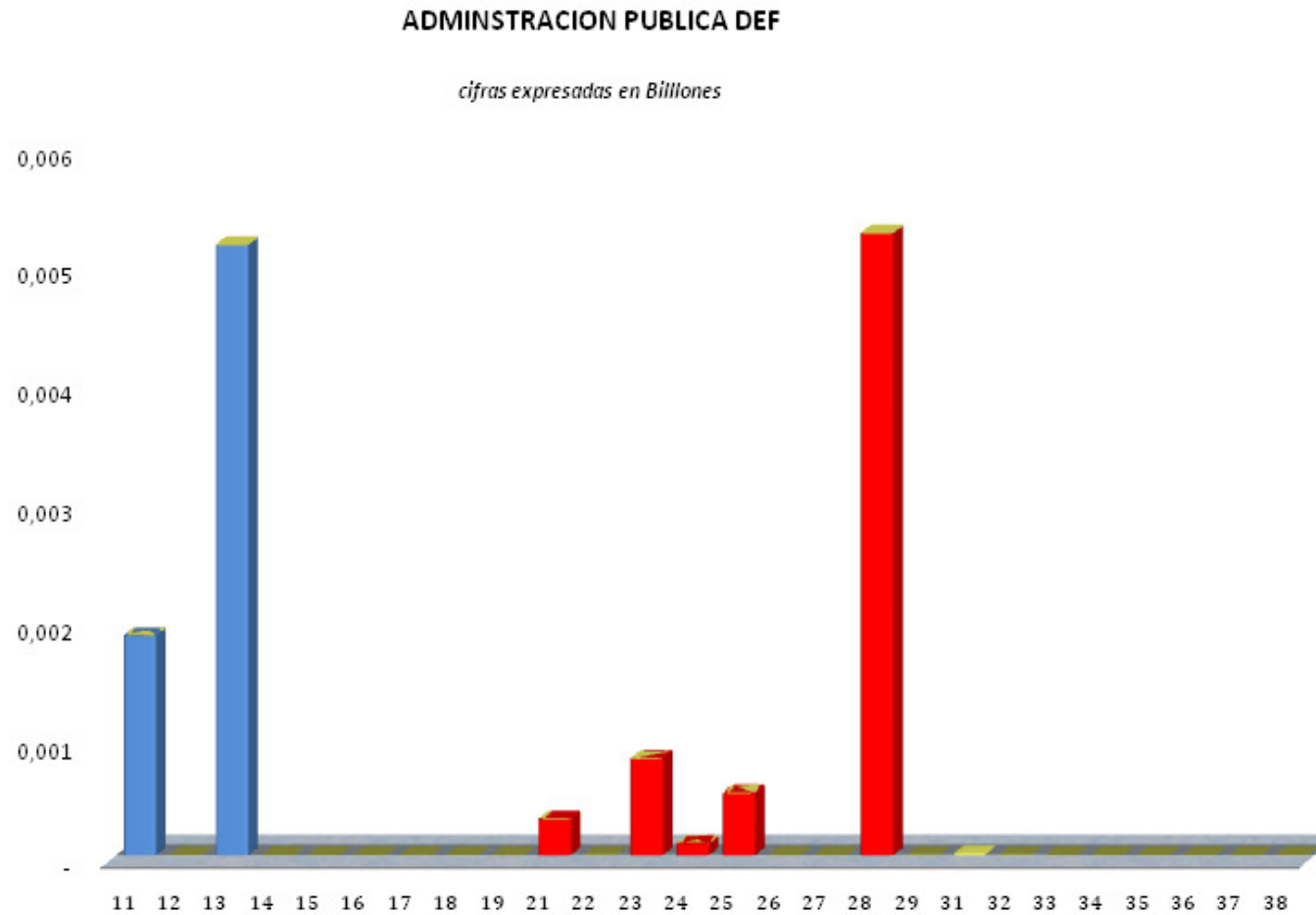

## ANALISIS IMPACTOS SECTORIALES IFRS FULL VS. IFRS PYME

### SECTOR 36- ADMINISTRACION PUBLICA DEF

#### NORMAS INTERNACIONALES DE PROPOSITO ESPECIFICO

IFRS FULL			
NIC/NIIF	Descripción	Impacto	Justificación
NIC 39	Instrumentos Financieros Reconocimiento y Medición	Alto	Medición al costo amortizado, aplicando la metodología de TIR implícita, revisión posterior de su deterioro -Riesgo de crédito.
NIC 39	Instrumentos Financieros Reconocimiento y Medición	Moderado	Medición al costo amortizado, aplicando la metodología de TIR implícita.
NIC 37	Provisiones, pasivos y activos contingentes	Moderado	Estos pasivos son equivalentes al 75%; sin embargo se pueden incrementar significativamente producto del reconocimiento de contingencias clasificadas bajo Colgaap como cuentas de orden.

IFRS SMEs			
Sección	Descripción	Impacto	Justificación
Sección 11	Instrumentos Financieros Basicos	Alto	Los Deudores y el Disponible representan el 100% de los activos, su valoración al costo amortizado, aplicando la metodología de TIR implícita, no representan impactos importantes a nivel de resultados. La revisión posterior por su deterioro - Riesgo de crédito, impactarán los resultados del ejercicio.
Sección 11	Instrumentos Financieros Basicos (Proveedores y CXP)	Moderado	Son equivalentes al 12% de los activos, su valoración al costo amortizado, aplicando la metodología de TIR implícita, no representan impactos importantes a nivel de resultados.
Sección 21	Provisiones y contingencias	Alto	Estos pasivos son equivalentes al 75%; sin embargo se pueden incrementar significativamente producto del reconocimiento de contingencias clasificadas bajo Colgaap como cuentas de orden.

## ANALISIS IMPACTOS SECTORIALES IFRS FULL VS. IFRS PYME

### SECTOR 36- ADMINISTRACION PUBLICA DEF

AREAS CONTABLES REPRESENTATIVAS	PARTICIPACION	NIC/NIIF	SECCION
Instrumentos financieros: Reconocimiento y medición (Deudores)	73,58%	NIC 32	Sección 11
Instrumentos financieros: Reconocimiento y medición			
Cuentas por pagar	11,62%	NIC 39	
Otros pasivos	75,00%		

## ANALISIS IMPACTOS SECTORIALES IFRS FULL VS. IFRS PYME SECTOR 37- EDUCACIÓN

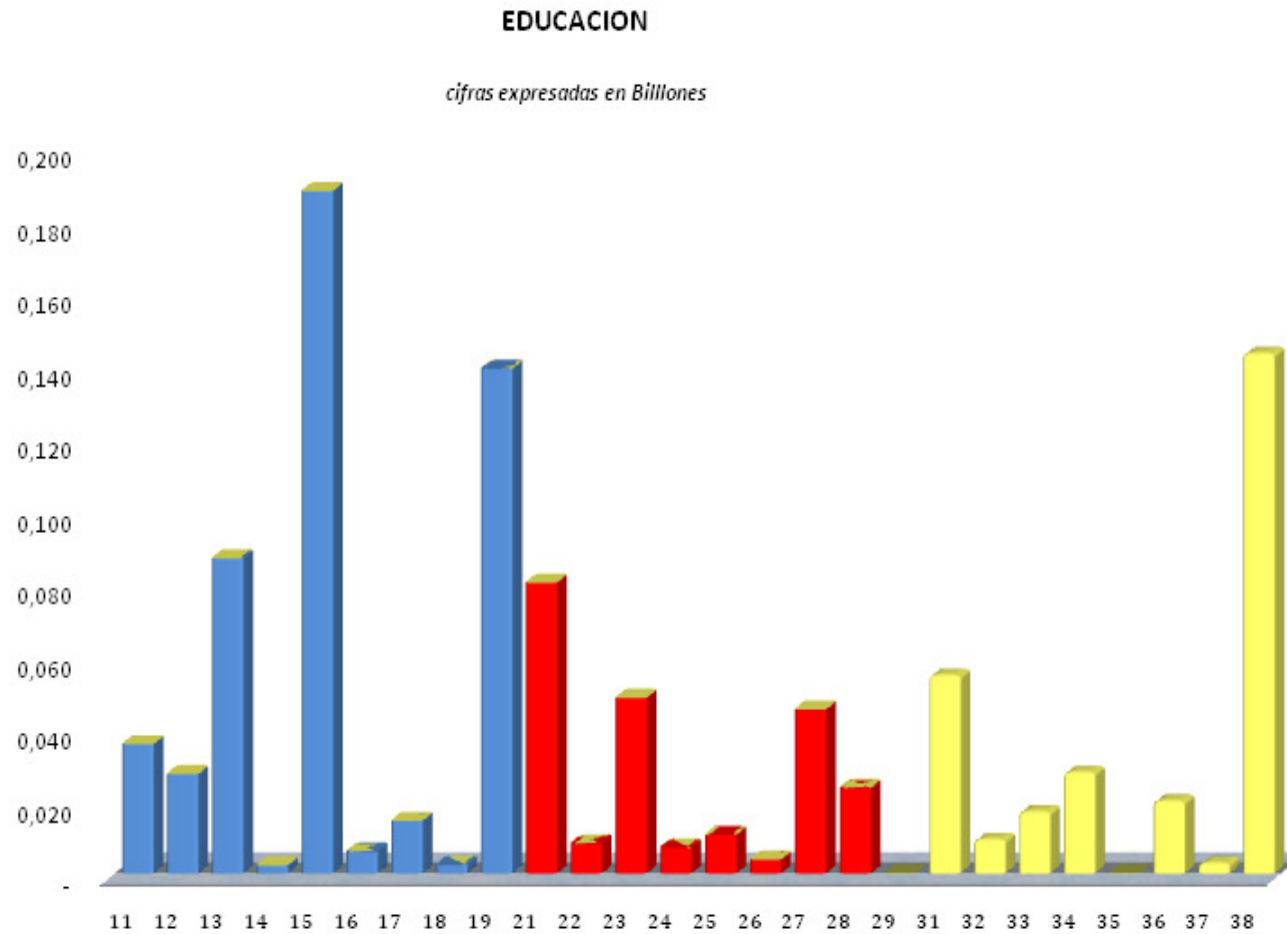

## ANALISIS IMPACTOS SECTORIALES IFRS FULL VS. IFRS PYME SECTOR 37- EDUCACIÓN

### NORMAS INTERNACIONALES DE PROPOSITO ESPECIFICO

IFRS FULL			
NIC/NIIF	Descripción	Impacto	Justificación
NIC 16	Propiedad, planta y equipo	Alto	Revisión de vidas útiles para ajustarlas a la realidad económica, con efectos sobre la tasa de depreciación aplicada, generando impactos importantes a nivel de resultados y generación de impuestos diferidos por diferencias en las tasas de depreciación aplicadas fiscalmente.
NIC 39	Instrumentos Financieros Reconocimiento y Medición	Moderado	Medición al costo amortizado, aplicando la metodología de TIR implícita, revisión posterior de su deterioro -Riesgo de crédito.
NIC 39	Instrumentos Financieros Reconocimiento y Medición	Moderado	Medición al costo amortizado, aplicando la metodología de TIR implícita.
Nic 23	Costos por préstamos	Alto	Requiere que los costos por préstamos, que sean directamente atribuibles a la adquisición, construcción o producción de un activo apto, se capitalicen como parte del costo del activo. La valoración de estos instrumentos de deuda a precios de mercado, expone a la empresa al riesgo de tasa de interés.

IFRS SMEs			
Sección	Descripción	Impacto	Justificación
Sección 17	Propiedad, planta y equipo	Alto	El 65% de los activos totales corresponden a propiedades, planta y equipo, incluidas valorizaciones. Habrán posibles impactos por revisión de vidas útiles, generando un mayor o menor gasto por depreciaciones, produciendo diferencias temporales respecto a la norma fiscal y por ende mayores o menores impuestos diferidos de naturaleza débito.
Sección 11	Instrumentos Financieros Basicos	Moderado	Los Deudores representan el 17% de los activos, su valoración al costo amortizado, aplicando la metodología de TIR implícita, no representan impactos importantes a nivel de resultados. La revisión posterior por su deterioro -Riesgo de crédito, impactarán los resultados del ejercicio.
Sección 11	Instrumentos Financieros Basicos (Proveedores y CXP)	Moderado	Son equivalentes al 11% de los activos, su valoración al costo amortizado, aplicando la metodología de TIR implícita, no representan impactos importantes a nivel de resultados.
Sección 25	Costos por préstamos	Alto	Pasivo representativo en el sector representa el equivalente al 16% de los activos. Debido a que por razones de costo-beneficio, se requiere que estos costos se carguen a gastos y no su capitalización con cargo al activo financiado, su impacto sobre los resultados del ejercicio es significativo.



## ANALISIS IMPACTOS SECTORIALES IFRS FULL VS. IFRS PYME SECTOR 37- EDUCACIÓN

AREAS CONTABLES REPRESENTATIVAS	PARTICIPACION
Propiedad, planta y equipo	37,47%
Instrumentos financieros: Reconocimiento y medición (Deudores)	17,30%
Instrumentos financieros: Reconocimiento y medición	
Obligaciones financieras	15,96%
Cuentas por pagar	9,64%

NIC/NIIF
NIC 16
NIC 32
NIC 39

SECCION
Sección 17
Sección 11

## ANALISIS IMPACTOS SECTORIALES IFRS FULL VS. IFRS PYME SECTOR 38- SERVICIOS SOCIALES Y DE SALUD

### SERVICIOS SOCIALES Y DE SALUD

*cifras expresadas en Billones*

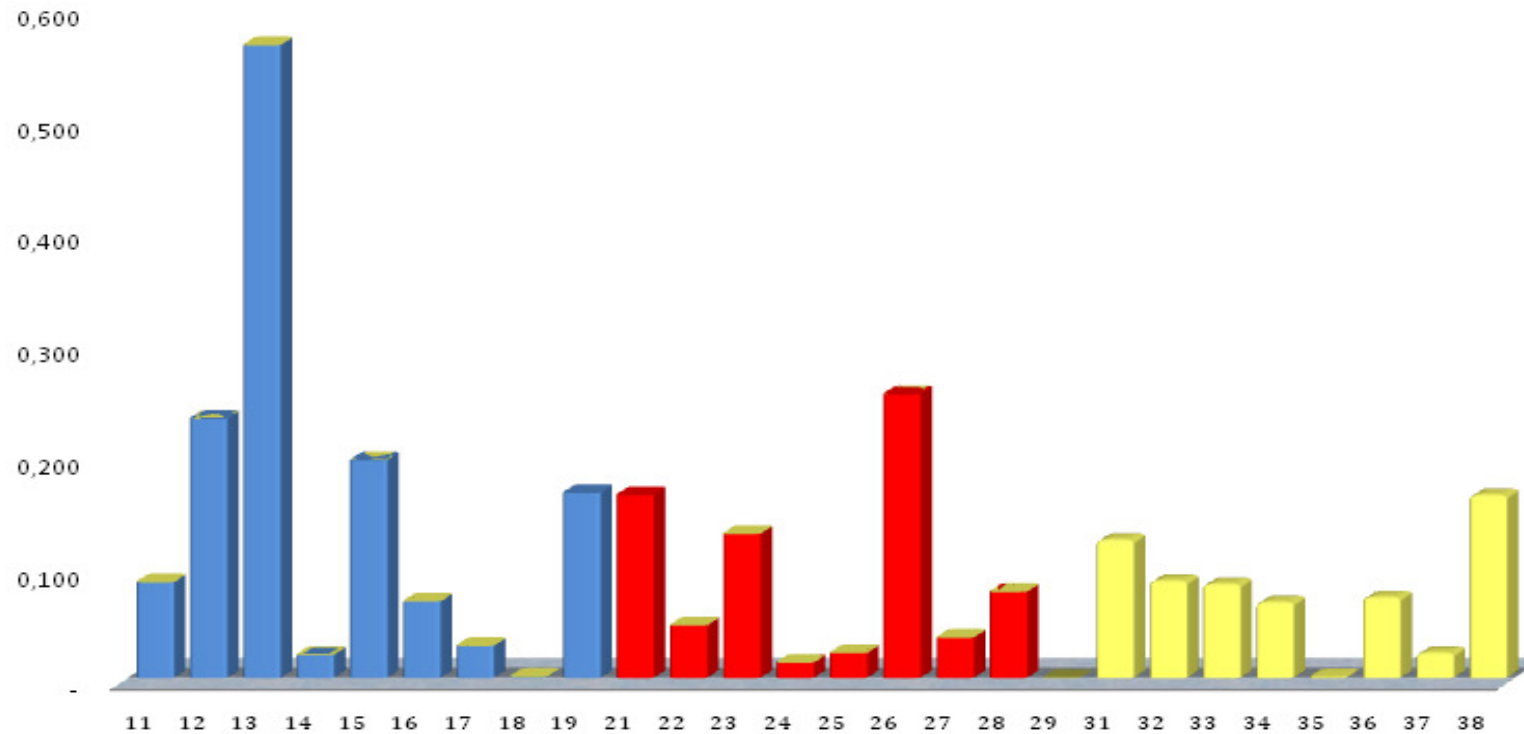

## ANALISIS IMPACTOS SECTORIALES IFRS FULL VS. IFRS PYME

### SECTOR 38- SERVICIOS SOCIALES Y DE SALUD

#### NORMAS INTERNACIONALES DE PROPOSITO ESPECIFICO

IFRS FULL			
NIC/NIIF	Descripción	Impacto	Justificación
NIC 16	Propiedad, planta y equipo	Alto	Revisión de vidas útiles para ajustarlas a la realidad económica, con efectos sobre la tasa de depreciación aplicada, generando impactos importantes a nivel de resultados y generación de impuestos diferidos por diferencias en las tasas de depreciación aplicadas fiscalmente.
NIC 39	Instrumentos Financieros Reconocimiento y Medición	Moderado	Medición al costo amortizado, aplicando la metodología de TIR implícita, revisión posterior de su deterioro -Riesgo de crédito.
NIC 28	Inversiones en asociadas	Moderado	Resultado de la valoración de las inversiones bajo el método de participación patrimonial habrán impactos a nivel patrimonial en el balance de apertura y sobre el resultado del ejercicio para años subsiguientes.
NIC 39	Instrumentos Financieros Reconocimiento y Medición	Moderado	Medición al costo amortizado, aplicando la metodología de TIR implícita.
NIC 37	Provisiones, pasivos y activos contingentes	Alto	Estos pasivos son equivalentes al 16%; sin embargo se pueden incrementar significativamente producto del reconocimiento de contingencias clasificadas bajo Colgaap como cuentas de orden.
Nic 23	Costos por préstamos	Alto	Requiere que los costos por préstamos, que sean directamente atribuibles a la adquisición, construcción o producción de un activo apto, se capitalicen como parte del costo del activo. La valoración de estos instrumentos de deuda a precios de mercado, expone a la empresa al riesgo de tasa de interés.

IFRS SMEs			
Sección	Descripción	Impacto	Justificación
Sección 17	Propiedad, planta y equipo	Alto	El 26% de los activos totales corresponden a propiedades, planta y equipo, incluidas valorizaciones. Habrán posibles impactos por revisión de vidas útiles, generando un mayor o menor gasto por depreciaciones, produciendo diferencias temporales respecto a la norma fiscal y por ende mayores o menores impuestos diferidos de naturaleza débito.
Sección 11	Instrumentos Financieros Basicos	Moderado	Los Deudores representan el 42% de los activos, su valoración al costo amortizado, aplicando la metodología de TIR implícita, no representan impactos importantes a nivel de resultados. La revisión posterior por su deterioro -Riesgo de crédito, impactarán los resultados del ejercicio.
Sección 14	Inversiones en asociadas	Alto	Esta partida representa el 17% de los activos, resultado de la valoración de las inversiones bajo el método de costo o participación patrimonial habrán impactos a nivel patrimonial en el balance de apertura y sobre el resultado del ejercicio para años subsiguientes.
Sección 11	Instrumentos Financieros Basicos (Proveedores y CXP)	Moderado	Son equivalentes al 13% de los activos, su valoración al costo amortizado, aplicando la metodología de TIR implícita, no representan impactos importantes a nivel de resultados.
Sección 21	Provisiones y contingencias	Alto	Estos pasivos son equivalentes al 19%; sin embargo se pueden incrementar significativamente producto del reconocimiento de contingencias clasificadas bajo Colgaap como cuentas de orden.
Sección 25	Costos por préstamos	Alto	Pasivo representativo en el sector representa el equivalente al 12% de los activos. Debido a que por razones de costo-beneficio, se requiere que estos costos se carguen a gastos y no su capitalización con cargo al activo financiado, su impacto sobre los resultados del ejercicio es significativo.

## ANALISIS IMPACTOS SECTORIALES IFRS FULL VS. IFRS PYME

### SECTOR 38- SERVICIOS SOCIALES Y DE SALUD

AREAS CONTABLES REPRESENTATIVAS	PARTICIPACION
Propiedad, planta y equipo	14,29%
Instrumentos financieros: Reconocimiento y medición (Deudores)	41,56%
Instrumentos financieros: Reconocimiento y medición	
Obligaciones financieras	12,00%
Cuentas por pagar	9,46%
Inversiones en asociadas	17,02%
Provisiones, pasivos y activos contingentes	18,62%

NIC/NIIF
NIC 16
NIC 32
NIC 39
NIC 28
NIC 37

SECCION
Sección 17
Sección 11
Sección 14
Sección 21

## ANALISIS IMPACTOS SECTORIALES IFRS FULL VS. IFRS PYME SECTOR 39- OTRAS ACTIVIDADES DE SERVICIOS COMUNITARIOS, SOCIALES Y PERSONALES

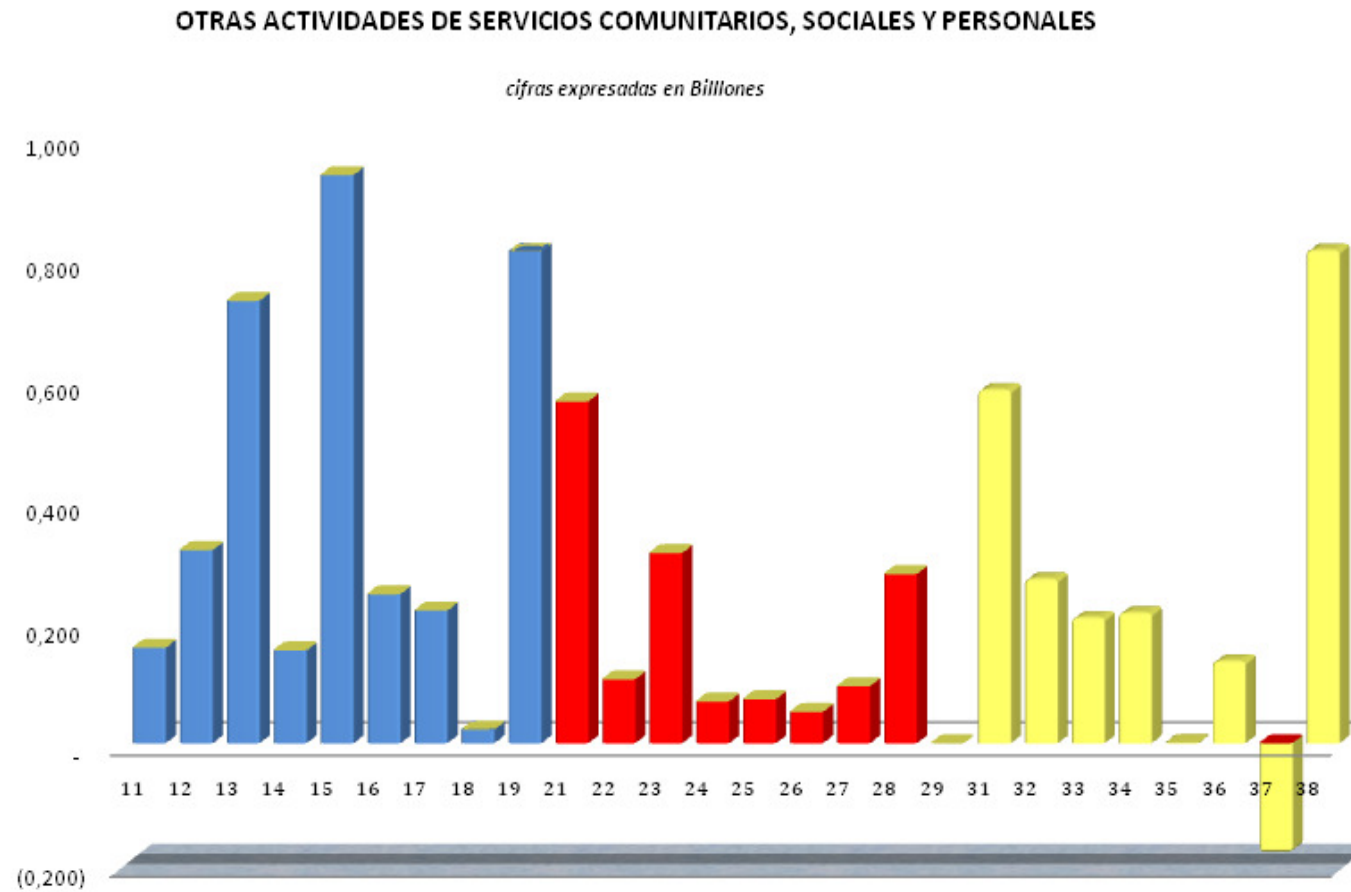

## ANALISIS IMPACTOS SECTORIALES IFRS FULL VS. IFRS PYME

### SECTOR 39- OTRAS ACTIVIDADES DE SERVICIOS COMUNITARIOS, SOCIALES Y PERSONALES

#### NORMAS INTERNACIONALES DE PROPOSITO ESPECIFICO

IFRS FULL			
NIC/NIIF	Descripción	Impacto	Justificación
NIC 16	Propiedad, planta y equipo	Alto	Revisión de vidas útiles para ajustarlas a la realidad económica, con efectos sobre la tasa de depreciación aplicada, generando impactos importantes a nivel de resultados y generación de impuestos diferidos por diferencias en las tasas de depreciación aplicadas fiscalmente.
NIC 39	Instrumentos Financieros Reconocimiento y Medición	Moderado	Medición al costo amortizado, aplicando la metodología de TIR implícita, revisión posterior de su deterioro -Riesgo de crédito.
NIC 39	Instrumentos Financieros Reconocimiento y Medición	Moderado	Medición al costo amortizado, aplicando la metodología de TIR implícita.
NIC 28	Inversiones en asociadas	Moderado	Resultado de la valoración de las inversiones bajo el método de participación patrimonial habrán impactos a nivel patrimonial en el balance de apertura y sobre el resultado del ejercicio para años subsiguientes.
Nic 23	Costos por préstamos	Alto	Requiere que los costos por préstamos, que sean directamente atribuibles a la adquisición, construcción o producción de un activo apto, se capitalicen como parte del costo del activo. La valoración de estos instrumentos de deuda a precios de mercado, expone a la empresa al riesgo de tasa de interés.
NIC 37	Provisiones, pasivos y activos contingentes	Bajo	Estos pasivos son equivalentes al 12%; sin embargo se pueden incrementar significativamente producto del reconocimiento de contingencias clasificadas bajo Colgaap como cuentas de orden.

IFRS SMEs			
Sección	Descripción	Impacto	Justificación
Sección 17	Propiedad, planta y equipo	Alto	El 49% de los activos totales corresponden a propiedades, planta y equipo, incluidas valorizaciones. Habrán posibles impactos por revisión de vidas útiles, generando un mayor o menor gasto por depreciaciones, produciendo diferencias temporales respecto a la norma fiscal y por ende mayores o menores impuestos diferidos de naturaleza débito.
Sección 11	Instrumentos Financieros Basicos	Moderado	Los Deudores representan el 20% de los activos, su valoración al costo amortizado, aplicando la metodología de TIR implícita, no representan impactos importantes a nivel de resultados. La revisión posterior por su deterioro -Riesgo de crédito, impactarán los resultados del ejercicio.
Sección 11	Instrumentos Financieros Basicos (Proveedores y CXP)	Moderado	Son equivalentes al 12% de los activos, su valoración al costo amortizado, aplicando la metodología de TIR implícita, no representan impactos importantes a nivel de resultados.
Sección 14	Inversiones en asociadas	Alto	Esta partida representa el 9% de los activos, resultado de la valoración de las inversiones bajo el método de costo o participación patrimonial habrán impactos a nivel patrimonial en el balance de apertura y sobre el resultado del ejercicio para años subsiguientes.
Sección 25	Costos por préstamos	Alto	Pasivo representativo en el sector representa el equivalente al 16% de los activos. Debido a que por razones de costo-beneficio, se requiere que estos costos se carguen a gastos y no su capitalización con cargo al activo financiado, su impacto sobre los resultados del ejercicio es significativo.
Sección 21	Provisiones y contingencias	Bajo	Estos pasivos son equivalentes al 8%; sin embargo se pueden incrementar significativamente producto del reconocimiento de contingencias clasificadas bajo Colgaap como cuentas de orden.

## ANALISIS IMPACTOS SECTORIALES IFRS FULL VS. IFRS PYME

### SECTOR 39- OTRAS ACTIVIDADES DE SERVICIOS COMUNITARIOS, SOCIALES Y PERSONALES

AREAS CONTABLES REPRESENTATIVAS	PARTICIPACION
Propiedad, planta y equipo	26,07%
Instrumentos financieros: Reconocimiento y medición (Deudores)	20,31%
Instrumentos financieros: Reconocimiento y medición	
Obligaciones financieras	15,68%
Cuentas por pagar	8,73%
Otros pasivos	7,77%
Inversiones en asociadas	8,86%

NIC/NIIF
NIC 16
NIC 32
NIC 39
NIC 28

SECCION
Sección 17
Sección 11
Sección 14

## ANALISIS IMPACTOS SECTORIALES IFRS FULL VS. IFRS PYME SECTOR 41- COMERCIO DE COMBUSTIBLES Y LUBRICANTES

### COMERCIO DE COMBUSTIBLES Y LUBRICANTES

*cifras expresadas en Billones*

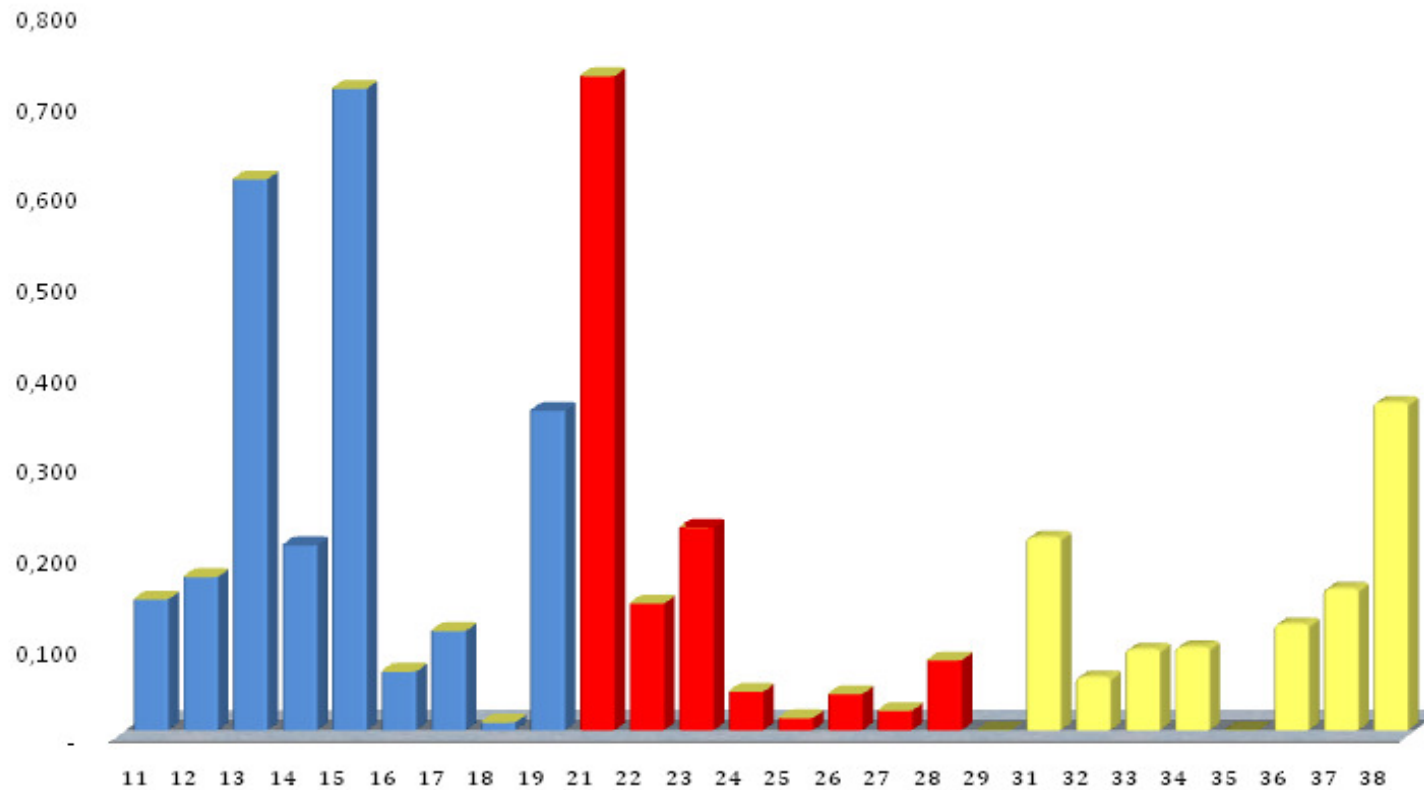



## ANALISIS IMPACTOS SECTORIALES IFRS FULL VS. IFRS PYME

### SECTOR 41- COMERCIO DE COMBUSTIBLES Y LUBRICANTES

#### NORMAS INTERNACIONALES DE PROPOSITO ESPECIFICO

IFRS FULL			
NIC/NIIF	Descripción	Impacto	Justificación
NIC 16	Propiedad, planta y equipo	Alto	Revisión de vidas útiles para ajustarlas a la realidad económica, con efectos sobre la tasa de depreciación aplicada, generando impactos importantes a nivel de resultados y generación de impuestos diferidos por diferencias en las tasas de depreciación aplicadas fiscalmente.
NIC 39	Instrumentos Financieros Reconocimiento y Medición	Moderado	Medición al costo amortizado, aplicando la metodología de TIR implícita, revisión posterior de su deterioro -Riesgo de crédito.
NIC 39	Instrumentos Financieros Reconocimiento y Medición	Moderado	Medición al costo amortizado, aplicando la metodología de TIR implícita.
NIC 2	Inventarios	Moderado	La capitalización de los costos incurridos en su financiación, no cambia significativamente respecto a lo acostumbrado bajo colgaap.
Nic 23	Costos por préstamos	Alto	Requiere que los costos por préstamos, que sean directamente atribuibles a la adquisición, construcción o producción de un activo apto, se capitalicen como parte del costo del activo. La valoración de estos instrumentos de deuda a precios de mercado, expone a la empresa al riesgo de tasa de interés.

IFRS SMEs			
Sección	Descripción	Impacto	Justificación
Sección 17	Propiedad, planta y equipo	Alto	El 45% de los activos totales corresponden a propiedades, planta y equipo, incluidas valorizaciones. Habrán posibles impactos por revisión de vidas útiles, generando un mayor o menor gasto por depreciaciones, produciendo diferencias temporales respecto a la norma fiscal y por ende mayores o menores impuestos diferidos de naturaleza débito.
Sección 11	Instrumentos Financieros Basicos	Moderado	Los Deudores representan el 26% de los activos, su valoración al costo amortizado, aplicando la metodología de TIR implícita, no representan impactos importantes a nivel de resultados. La revisión posterior por su deterioro -Riesgo de crédito, impactarán los resultados del ejercicio.
Sección 11	Instrumentos Financieros Basicos (Proveedores y CXP)	Moderado	Son equivalentes al 9% de los activos, su valoración al costo amortizado, aplicando la metodología de TIR implícita, no representan impactos importantes a nivel de resultados.
Sección 13	Inventarios	Alto	Representan el 9% de los activos y pueden y serán impactados significativamente por el cargo a gastos de los intereses asumidos en su financiación.
Sección 25	Costos por préstamos	Alto	Pasivo representativo en el sector representa el equivalente al 30% de los activos. Debido a que por razones de costo-beneficio, se requiere que estos costos se carguen a gastos y no su capitalización con cargo al activo financiado, su impacto sobre los resultados del ejercicio es significativo.

## ANALISIS IMPACTOS SECTORIALES IFRS FULL VS. IFRS PYME SECTOR 41- COMERCIO DE COMBUSTIBLES Y LUBRICANTES

AREAS CONTABLES REPRESENTATIVAS	PARTICIPACION
Propiedad, planta y equipo	29,89%
Instrumentos financieros: Reconocimiento y medición (Deudores)	25,66%
Instrumentos financieros: Reconocimiento y medición	30,47%
Obligaciones financieras	
Cuentas por pagar	
Inventarios	8,62%

NIC/NIIF
NIC 16
NIC 32
NIC 39
NIC 2

SECCION
Sección 17
Sección 11
Sección 13

## ANALISIS IMPACTOS SECTORIALES IFRS FULL VS. IFRS PYME SECTOR 42- OTROS SECTORES AGRICOLAS

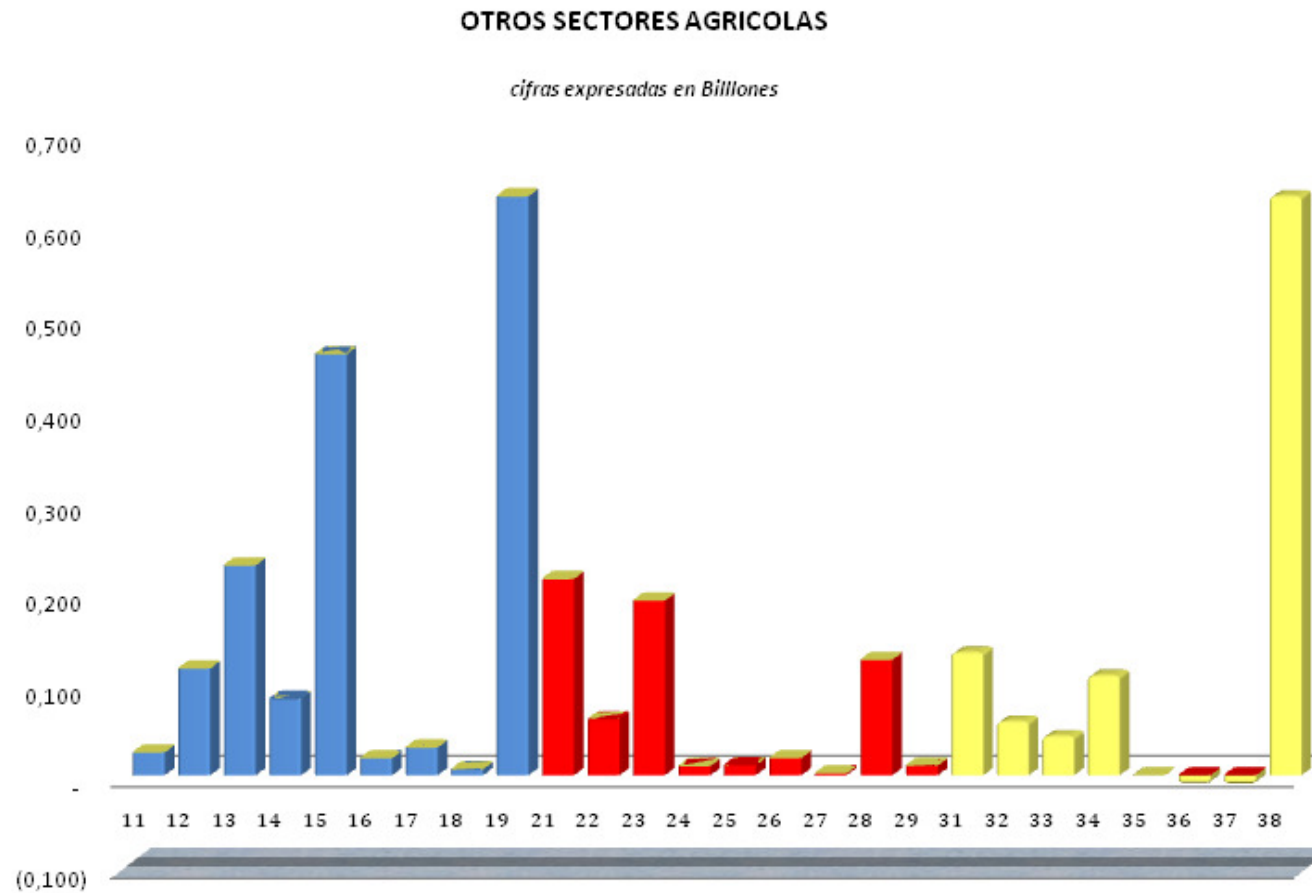

## ANALISIS IMPACTOS SECTORIALES IFRS FULL VS. IFRS PYME

### SECTOR 42- OTROS SECTORES AGRICOLAS

#### NORMAS INTERNACIONALES DE PROPOSITO ESPECIFICO

IFRS FULL			
NIC/NIIF	Descripción	Impacto	Justificación
NIC 16	Propiedad, planta y equipo	Alto	Revisión de vidas útiles para ajustarlas a la realidad económica, con efectos sobre la tasa de depreciación aplicada, generando impactos importantes a nivel de resultados y generación de impuestos diferidos por diferencias en las tasas de depreciación aplicadas fiscalmente.
NIC 39	Instrumentos Financieros Reconocimiento y Medición	Moderado	Medición al costo amortizado, aplicando la metodología de TIR implícita, revisión posterior de su deterioro -Riesgo de crédito.
NIC 39	Instrumentos Financieros Reconocimiento y Medición	Moderado	Medición al costo amortizado, aplicando la metodología de TIR implícita.
Nic 23	Costos por préstamos	Alto	Requiere que los costos por préstamos, que sean directamente atribuibles a la adquisición, construcción o producción de un activo apto, se capitalicen como parte del costo del activo. La valoración de estos instrumentos de deuda a precios de mercado, expone a la empresa al riesgo de tasa de interés.
NIC 37	Provisiones, pasivos y activos contingentes	Bajo	Estos pasivos son equivalentes al 12%; sin embargo se pueden incrementar significativamente producto del reconocimiento de contingencias clasificadas bajo Colgaap como cuentas de orden.

IFRS SMEs			
Sección	Descripción	Impacto	Justificación
Sección 17	Propiedad, planta y equipo	Alto	El 68% de los activos totales corresponden a propiedades, planta y equipo, incluidas valorizaciones. Habrán posibles impactos por revisión de vidas útiles, generando un mayor o menor gasto por depreciaciones, produciendo diferencias temporales respecto a la norma fiscal y por ende mayores o menores impuestos diferidos de naturaleza débito.
Sección 11	Instrumentos Financieros Basicos	Moderado	Los Deudores representan el 14% de los activos, su valoración al costo amortizado, aplicando la metodología de TIR implícita, no representan impactos importantes a nivel de resultados. La revisión posterior por su deterioro -Riesgo de crédito, impactarán los resultados del ejercicio.
Sección 11	Instrumentos Financieros Basicos (Proveedores y CXP)	Moderado	Son equivalentes al 16% de los activos, su valoración al costo amortizado, aplicando la metodología de TIR implícita, no representan impactos importantes a nivel de resultados.
Sección 25	Costos por préstamos	Alto	Pasivo representativo en el sector representa el equivalente al 13% de los activos. Debido a que por razones de costo-beneficio, se requiere que estos costos se carguen a gastos y no su capitalización con cargo al activo financiado, su impacto sobre los resultados del ejercicio es significativo.
Sección 21	Provisiones y contingencias	Bajo	Estos pasivos son equivalentes al 8%; sin embargo se pueden incrementar significativamente producto del reconocimiento de contingencias clasificadas bajo Colgaap como cuentas de orden.

## ANALISIS IMPACTOS SECTORIALES IFRS FULL VS. IFRS PYME

### SECTOR 42- OTROS SECTORES AGRICOLAS

AREAS CONTABLES REPRESENTATIVAS	PARTICIPACION	NIC/NIIF	SECCION
Propiedad, planta y equipo	28,71%	NIC 16	Sección 17
Instrumentos financieros: Reconocimiento y medición (Deudores)	14,31%	NIC 32	Sección 11
Instrumentos financieros: Reconocimiento y medición			
Obligaciones financieras	13,38%	NIC 39	
Cuentas por pagar	11,91%		
Otros pasivos	7,87%		

## ANALISIS IMPACTOS SECTORIALES IFRS FULL VS. IFRS PYME SECTOR 43- ACTIVIDADES PECUARIAS Y DE CAZA

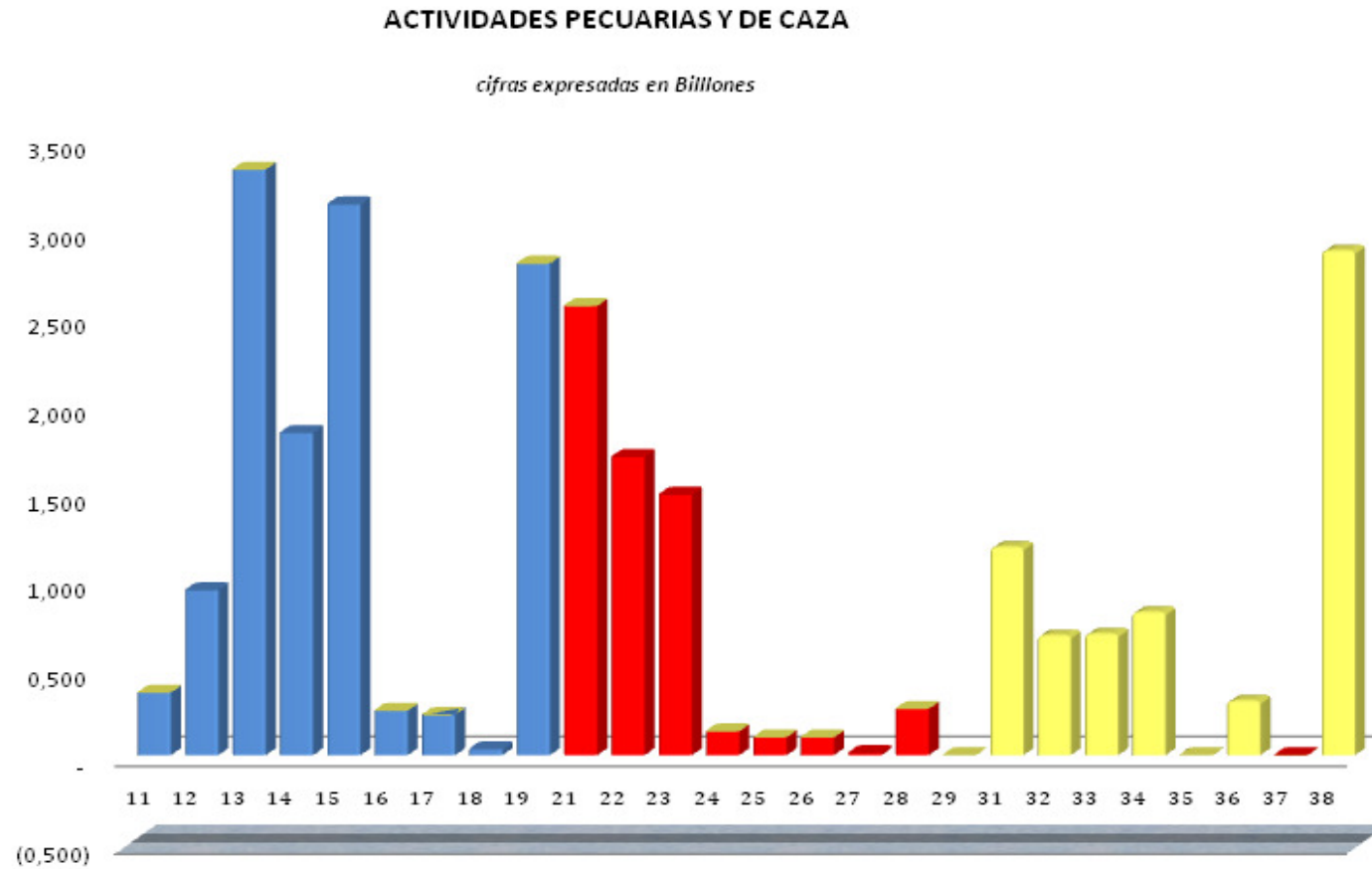

## ANALISIS IMPACTOS SECTORIALES IFRS FULL VS. IFRS PYME

### SECTOR 43- ACTIVIDADES PECUARIAS Y DE CAZA

#### NORMAS INTERNACIONALES DE PROPOSITO ESPECIFICO

IFRS FULL			
NIC/NIIF	Descripción	Impacto	Justificación
NIC 16	Propiedad, planta y equipo	Alto	Revisión de vidas útiles para ajustarlas a la realidad económica, con efectos sobre la tasa de depreciación aplicada, generando impactos importantes a nivel de resultados y generación de impuestos diferidos por diferencias en las tasas de depreciación aplicadas fiscalmente.
NIC 39	Instrumentos Financieros Reconocimiento y Medición	Moderado	Medición al costo amortizado, aplicando la metodología de TIR implícita, revisión posterior de su deterioro -Riesgo de crédito.
NIC 39	Instrumentos Financieros Reconocimiento y Medición	Moderado	Medición al costo amortizado, aplicando la metodología de TIR implícita.
NIC 2	Inventarios	Moderado	La capitalización de los costos incurridos en su financiación, no cambia significativamente respecto a lo acostumbrado bajo colgaap.
Nic 23	Costos por préstamos	Alto	Requiere que los costos por préstamos, que sean directamente atribuibles a la adquisición, construcción o producción de un activo apto, se capitalicen como parte del costo del activo. La valoración de estos instrumentos de deuda a precios de mercado, expone a la empresa al riesgo de tasa de interés.

IFRS SMEs			
Sección	Descripción	Impacto	Justificación
Sección 17	Propiedad, planta y equipo	Alto	El 48% de los activos totales corresponden a propiedades, planta y equipo, incluidas valorizaciones. Habrán posibles impactos por revisión de vidas útiles, generando un mayor o menor gasto por depreciaciones, produciendo diferencias temporales respecto a la norma fiscal y por ende mayores o menores impuestos diferidos de naturaleza débito.
Sección 11	Instrumentos Financieros Basicos	Moderado	Los Deudores representan el 26% de los activos, su valoración al costo amortizado, aplicando la metodología de TIR implícita, no representan impactos importantes a nivel de resultados. La revisión posterior por su deterioro -Riesgo de crédito, impactarán los resultados del ejercicio.
Sección 11	Instrumentos Financieros Basicos (Proveedores y CXP)	Moderado	Son equivalentes al 26% de los activos, su valoración al costo amortizado, aplicando la metodología de TIR implícita, no representan impactos importantes a nivel de resultados.
Sección 13	Inventarios	Alto	Representan el 14% de los activos y pueden y serán impactados significativamente por el cargo a gastos de los intereses asumidos en su financiación.
Sección 25	Costos por préstamos	Alto	Pasivo representativo en el sector representa el equivalente al 20% de los activos. Debido a que por razones de costo-beneficio, se requiere que estos costos se carguen a gastos y no su capitalización con cargo al activo financiado, su impacto sobre los resultados del ejercicio es significativo.

## ANALISIS IMPACTOS SECTORIALES IFRS FULL VS. IFRS PYME

### SECTOR 43- ACTIVIDADES PECUARIAS Y DE CAZA

AREAS CONTABLES REPRESENTATIVAS	PARTICIPACION
Propiedad, planta y equipo	24,28%
Instrumentos financieros: Reconocimiento y medición (Deudores)	25,82%
Instrumentos financieros: Reconocimiento y medición	
Obligaciones financieras	19,80%
Proveedores	13,14%
Cuentas por pagar	11,49%
Inventarios	14,20%

NIC/NIIF
NIC 16
NIC 32
NIC 39
NIC 2

SECCION
Sección 17
Sección 11
Sección 13



## ANALISIS IMPACTOS SECTORIALES IFRS FULL VS. IFRS PYME SECTOR 45- SILVICULTURA Y ACTIVIDADES RELACIONADAS

### SILVICULTURA Y ACTIVIDADES RELACIONADAS

*cifras expresadas en Billones*

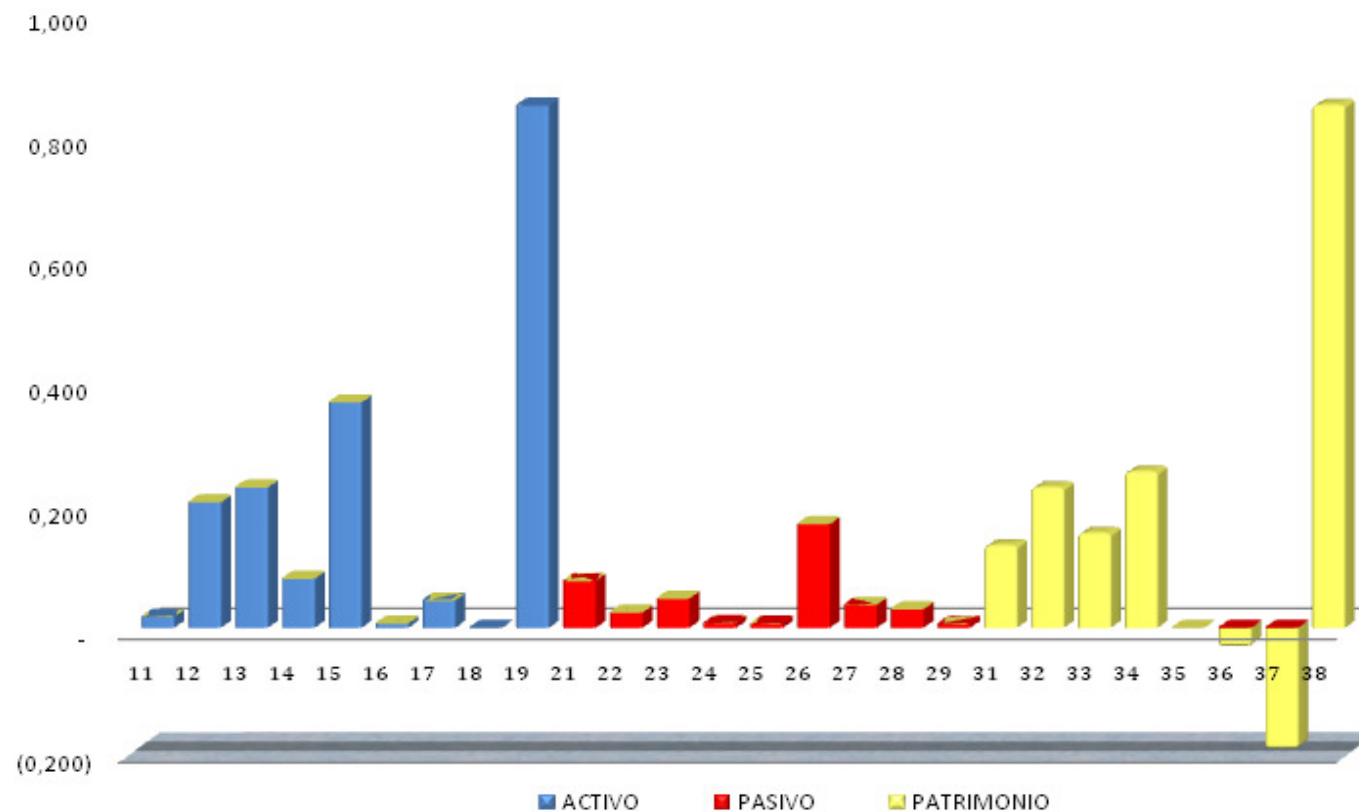

## ANALISIS IMPACTOS SECTORIALES IFRS FULL VS. IFRS PYME SECTOR 45- SILVICULTURA Y ACTIVIDADES RELACIONADAS

### NORMAS INTERNACIONALES DE PROPOSITO ESPECIFICO

IFRS FULL			
NIC/NIIF	Descripción	Impacto	Justificación
NIC 16	Propiedad, planta y equipo	Alto	Revisión de vidas utiles para ajustarlas a la realidad económica, con efectos sobre la tasa de depreciación aplicada, generando impactos importantes a nivel de resultados y generación de impuestos diferidos por diferencias en las tasas de depreciación aplicadas fiscalmente.
NIC 39	Instrumentos Financieros Reconocimiento y Medición	Moderado	Medición al costo amortizado, aplicando la metodología de TIR implícita, revisión posterior de su deterioro -Riesgo de crédito.
NIC 28	Inversiones en asociadas	Moderado	Resultado de la valoración de las inversiones bajo el metodo de participación patrimonial habrán impactos a nivel patrimonial en el balance de apertura y sobre el resultado del ejercicio para años subsiguientes.
NIC 37	Provisiones, pasivos y activos contingentes	Bajo	Estos pasivos son equivalentes al 16%; sin embargo se pueden incrementar significativamente producto del reconocimiento de contingencias clasificadas bajo Colgaap como cuentas de orden.

IFRS SMEs			
Sección	Descripción	Impacto	Justificación
Sección 17	Propiedad, planta y equipo	Alto	El 68% de los activos totales corresponden a propiedades, planta y equipo, incluidas valorizaciones. Habrán posibles impactos por revisión de vidas utiles, generando un mayor o menor gasto por depreciaciones, produciendo diferencias temporales respecto a la norma fiscal y por ende mayores o menores impuestos diferidos de naturaleza débito.
Sección 11	Instrumentos Financieros Basicos	Moderado	Los Deudores representan el 13% de los activos, su valoración al costo amortizado, aplicando la metodología de TIR implícita, no representan impactos importantes a nivel de resultados. La revisión posterior por su deterioro -Riesgo de crédito, impactarán los resultados del ejercicio.
Sección 14	Inversiones en asociadas	Alto	Esta partida representa el 13% de los activos, resultado de la valoración de las inversiones bajo el metodo de costo o participación patrimonial habrán impactos a nivel patrimonial en el balance de apertura y sobre el resultado del ejercicio para años subsiguientes.
Sección 21	Provisiones y contingencias	Bajo	Estos pasivos son equivalentes al 9%; sin embargo se pueden incrementar significativamente producto del reconocimiento de contingencias clasificadas bajo Colgaap como cuentas de orden.

## ANALISIS IMPACTOS SECTORIALES IFRS FULL VS. IFRS PYME SECTOR 45- SILVICULTURA Y ACTIVIDADES RELACIONADAS

AREAS CONTABLES REPRESENTATIVAS	PARTICIPACION
Propiedad, planta y equipo	20,40%
Instrumentos financieros: Reconocimiento y medición (Deudores)	12,70%
Inversiones en asociadas	11,35%
Provisiones pasivos y activos contingentes	9,38%

NIC/NIIF
NIC 16
NIC 32
NIC 28
NIC 37

SECCION
Sección 17
Sección 11
Sección 14
Sección 21

## ANALISIS IMPACTOS SECTORIALES IFRS FULL VS. IFRS PYME SECTOR 46- FABRICACIÓN DE OTROS PRODUCTOS CON MATERIALES

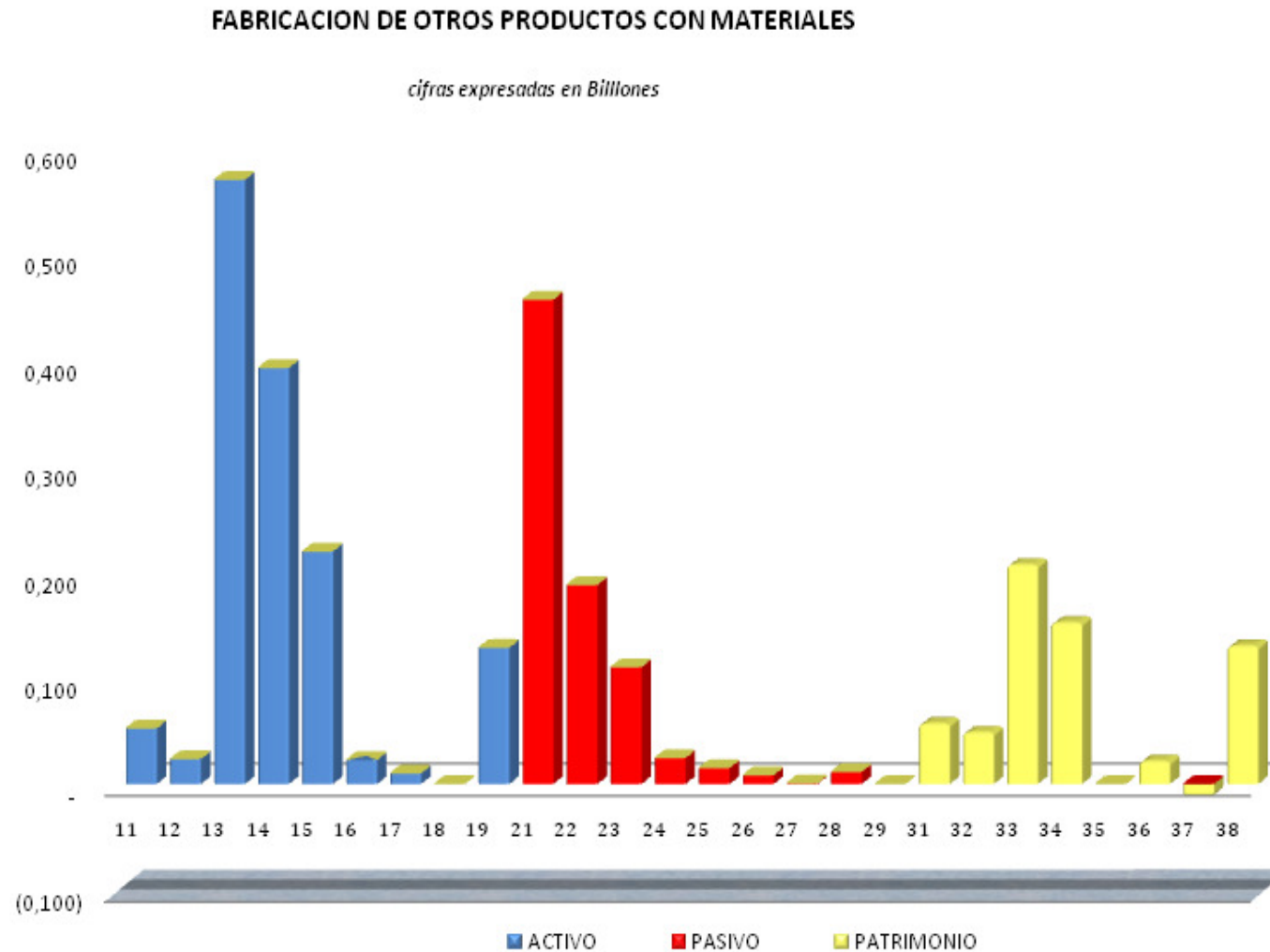

## ANALISIS IMPACTOS SECTORIALES IFRS FULL VS. IFRS PYME

### SECTOR 46- FABRICACIÓN DE OTROS PRODUCTOS CON MATERIALES

#### NORMAS INTERNACIONALES DE PROPOSITO ESPECIFICO

IFRS FULL			
NIC/NIIF	Descripción	Impacto	Justificación
NIC 16	Propiedad, planta y equipo	Alto	Revisión de vidas útiles para ajustarlas a la realidad económica, con efectos sobre la tasa de depreciación aplicada, generando impactos importantes a nivel de resultados y generación de impuestos diferidos por diferencias en las tasas de depreciación aplicadas fiscalmente.
NIC 39	Instrumentos Financieros Reconocimiento y Medición	Moderado	Medición al costo amortizado, aplicando la metodología de TIR implícita, revisión posterior de su deterioro -Riesgo de crédito.
NIC 39	Instrumentos Financieros Reconocimiento y Medición	Moderado	Medición al costo amortizado, aplicando la metodología de TIR implícita.
NIC 2	Inventarios	Moderado	La capitalización de los costos incurridos en su financiación, no cambia significativamente respecto a lo acostumbrado bajo colgaap.
Nic 23	Costos por préstamos	Alto	Requiere que los costos por préstamos, que sean directamente atribuibles a la adquisición, construcción o producción de un activo apto, se capitalicen como parte del costo del activo. La valoración de estos instrumentos de deuda a precios de mercado, expone a la empresa al riesgo de tasa de interés.

IFRS SMEs			
Sección	Descripción	Impacto	Justificación
Sección 17	Propiedad, planta y equipo	Alto	El 24% de los activos totales corresponden a propiedades, planta y equipo, incluidas valorizaciones. Habrán posibles impactos por revisión de vidas útiles, generando un mayor o menor gasto por depreciaciones, produciendo diferencias temporales respecto a la norma fiscal y por ende mayores o menores impuestos diferidos de naturaleza débito.
Sección 11	Instrumentos Financieros Basicos	Moderado	Los Deudores representan el 40% de los activos, su valoración al costo amortizado, aplicando la metodología de TIR implícita, no representan impactos importantes a nivel de resultados. La revisión posterior por su deterioro -Riesgo de crédito, impactarán los resultados del ejercicio.
Sección 11	Instrumentos Financieros Basicos (Proveedores y CXP)	Moderado	Son equivalentes al 21% de los activos, su valoración al costo amortizado, aplicando la metodología de TIR implícita, no representan impactos importantes a nivel de resultados.
Sección 13	Inventarios	Alto	Representan el 28% de los activos y pueden y serán impactados significativamente por el cargo a gastos de los intereses asumidos en su financiación.
Sección 25	Costos por préstamos	Alto	Pasivo representativo en el sector representa el equivalente al 32% de los activos. Debido a que por razones de costo-beneficio, se requiere que estos costos se carguen a gastos y no su capitalización con cargo al activo financiado, su impacto sobre los resultados del ejercicio es significativo.

## ANALISIS IMPACTOS SECTORIALES IFRS FULL VS. IFRS PYME

### SECTOR 46- FABRICACIÓN DE OTROS PRODUCTOS CON MATERIALES

AREAS CONTABLES REPRESENTATIVAS	PARTICIPACION
Propiedad, planta y equipo	15,46%
Instrumentos financieros: Reconocimiento y medición (Deudores)	40,17%
Instrumentos financieros: Reconocimiento y medición	
Obligaciones financieras	32,20%
Proveedores	13,23%
Cuentas por pagar	7,76%
Inventarios	27,67%

NIC/NIIF
NIC 16
NIC 32
NIC 39
NIC 2

SECCION
Sección 17
Sección 11
Sección 13

## ANALISIS IMPACTOS SECTORIALES IFRS FULL VS. IFRS PYME SECTOR 47- PUBLICACIONES PERIODICAS

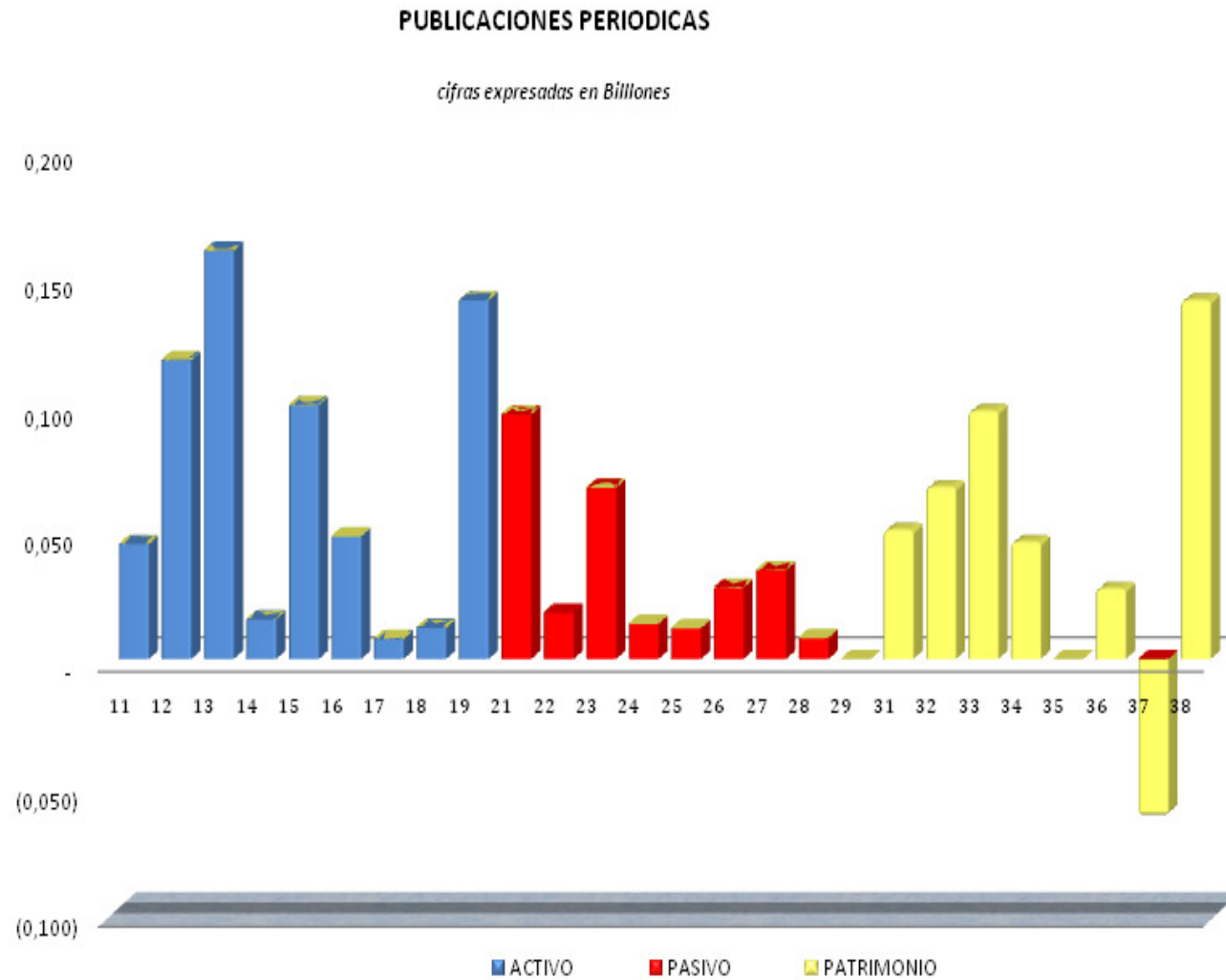

## ANALISIS IMPACTOS SECTORIALES IFRS FULL VS. IFRS PYME SECTOR 47- PUBLICACIONES PERIODICAS

### NORMAS INTERNACIONALES DE PROPOSITO ESPECIFICO

IFRS FULL			
NIC/NIIF	Descripción	Impacto	Justificación
NIC 16	Propiedad, planta y equipo	Alto	Revisión de vidas útiles para ajustarlas a la realidad económica, con efectos sobre la tasa de depreciación aplicada, generando impactos importantes a nivel de resultados y generación de impuestos diferidos por diferencias en las tasas de depreciación aplicadas fiscalmente.
NIC 39	Instrumentos Financieros Reconocimiento y Medición	Moderado	Medición al costo amortizado, aplicando la metodología de TIR implícita, revisión posterior de su deterioro -Riesgo de crédito.
NIC 39	Instrumentos Financieros Reconocimiento y Medición	Moderado	Medición al costo amortizado, aplicando la metodología de TIR implícita.
NIC 28	Inversiones en asociadas	Moderado	Resultado de la valoración de las inversiones bajo el método de participación patrimonial habrán impactos a nivel patrimonial en el balance de apertura y sobre el resultado del ejercicio para años subsiguientes.
Nic 23	Costos por préstamos	Moderado	Requiere que los costos por préstamos, que sean directamente atribuibles a la adquisición, construcción o producción de un activo apto, se capitalicen como parte del costo del activo. La valoración de estos instrumentos de deuda a precios de mercado, expone a la empresa al riesgo de tasa de interés.

IFRS SMEs			
Sección	Descripción	Impacto	Justificación
Sección 17	Propiedad, planta y equipo	Alto	El 37% de los activos totales corresponden a propiedades, planta y equipo, incluidas valorizaciones. Habrán posibles impactos por revisión de vidas útiles, generando un mayor o menor gasto por depreciaciones, produciendo diferencias temporales respecto a la norma fiscal y por ende mayores o menores impuestos diferidos de naturaleza débito.
Sección 11	Instrumentos Financieros Basicos	Moderado	Los Deudores representan el 25% de los activos, su valoración al costo amortizado, aplicando la metodología de TIR implícita, no representan impactos importantes a nivel de resultados. La revisión posterior por su deterioro -Riesgo de crédito, impactarán los resultados del ejercicio.
Sección 11	Instrumentos Financieros Basicos (Proveedores y CXP)	Moderado	Son equivalentes al 10% de los activos, su valoración al costo amortizado, aplicando la metodología de TIR implícita, no representan impactos importantes a nivel de resultados.
Sección 14	Inversiones en asociadas	Alto	Esta partida representa el 18% de los activos, resultado de la valoración de las inversiones bajo el método de costo o participación patrimonial habrán impactos a nivel patrimonial en el balance de apertura y sobre el resultado del ejercicio para años subsiguientes.
Sección 25	Costos por préstamos	Moderado	Pasivo representativo en el sector representa el equivalente al 15% de los activos. Debido a que por razones de costo-beneficio, se requiere que estos costos se carguen a gastos y no su capitalización con cargo al activo financiado, su impacto sobre los resultados del ejercicio es significativo.



## ANALISIS IMPACTOS SECTORIALES IFRS FULL VS. IFRS PYME SECTOR 47- PUBLICACIONES PERIODICAS

AREAS CONTABLES REPRESENTATIVAS	PARTICIPACION
Propiedad, planta y equipo	15,40%
Instrumentos financieros: Reconocimiento y medición (Deudores)	24,77%
Instrumentos financieros: Reconocimiento y medición	
Obligaciones financieras	14,85%
Cuentas por pagar	10,39%
Inversiones en asociadas	18,14%

NIC/NIIF
NIC 16
NIC 32
NIC 39
NIC 28

SECCION
Sección 17
Sección 11
Sección 14

## ANALISIS IMPACTOS SECTORIALES IFRS FULL VS. IFRS PYME SECTOR 48- FABRICACIÓN DE MAQUINARIA Y EQUIPO

### FABRICACION DE MAQUINARIA Y EQUIPO

*cifras expresadas en Billones*

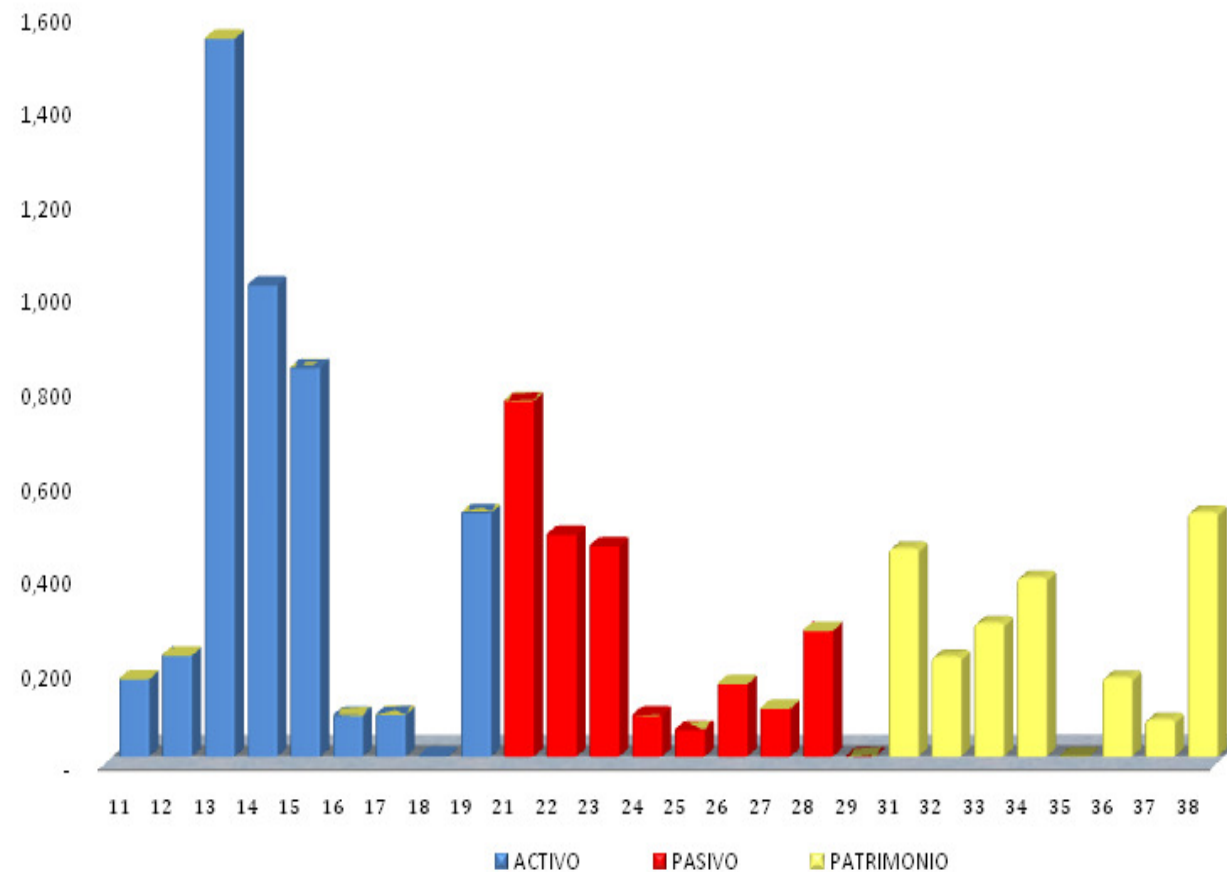

## ANALISIS IMPACTOS SECTORIALES IFRS FULL VS. IFRS PYME

### SECTOR 48- FABRICACIÓN DE MAQUINARIA Y EQUIPO

#### NORMAS INTERNACIONALES DE PROPOSITO ESPECIFICO

IFRS FULL			
NIC/NIIF	Descripción	Impacto	Justificación
NIC 16	Propiedad, planta y equipo	Alto	Revisión de vidas útiles para ajustarlas a la realidad económica, con efectos sobre la tasa de depreciación aplicada, generando impactos importantes a nivel de resultados y generación de impuestos diferidos por diferencias en las tasas de depreciación aplicadas fiscalmente.
NIC 39	Instrumentos Financieros Reconocimiento y Medición	Moderado	Medición al costo amortizado, aplicando la metodología de TIR implícita, revisión posterior de su deterioro -Riesgo de crédito.
NIC 39	Instrumentos Financieros Reconocimiento y Medición	Moderado	Medición al costo amortizado, aplicando la metodología de TIR implícita.
NIC 2	Inventarios	Moderado	La capitalización de los costos incurridos en su financiación, no cambia significativamente respecto a lo acostumbrado bajo colgaap.
NIC 21	Efectos diferencia en cambio	Medio	Los efectos de las diferencia en cambio se reconocerán en el Otro Resultado Integral.
Nic 23	Costos por préstamos	Moderado	Requiere que los costos por préstamos, que sean directamente atribuibles a la adquisición, construcción o producción de un activo apto, se capitalicen como parte del costo del activo. La valoración de estos instrumentos de deuda a precios de mercado, expone a la empresa al riesgo de tasa de interés.

IFRS SMEs			
Sección	Descripción	Impacto	Justificación
Sección 17	Propiedad, planta y equipo	Alto	El 30% de los activos totales corresponden a propiedades, planta y equipo, incluidas valorizaciones. Habrán posibles impactos por revisión de vidas útiles, generando un mayor o menor gasto por depreciaciones, produciendo diferencias temporales respecto a la norma fiscal y por ende mayores o menores impuestos diferidos de naturaleza débito.
Sección 11	Instrumentos Financieros Basicos	Moderado	Los Deudores representan el 34% de los activos, su valoración al costo amortizado, aplicando la metodología de TIR implícita, no representan impactos importantes a nivel de resultados. La revisión posterior por su deterioro -Riesgo de crédito, impactarán los resultados del ejercicio.
Sección 11	Instrumentos Financieros Basicos (Proveedores y CXP)	Moderado	Son equivalentes al 21% de los activos, su valoración al costo amortizado, aplicando la metodología de TIR implícita, no representan impactos importantes a nivel de resultados.
Sección 13	Inventarios	Alto	Representan el 23% de los activos y pueden y serán impactados significativamente por el cargo a gastos de los intereses asumidos en su financiación.
Sección 30	Conversión en la moneda extranjera	Medio	Cargos o inresos por diferencia en cambio, con efectos directamente sobre los resultados.
Sección 25	Costos por préstamos	Moderado	Pasivo representativo en el sector representa el equivalente al 17% de los activos. Debido a que por razones de costo-beneficio, se requiere que estos costos se carguen a gastos y no su capitalización con cargo al activo financiado, su impacto sobre los resultados del ejercicio es significativo.

## ANALISIS IMPACTOS SECTORIALES IFRS FULL VS. IFRS PYME

### SECTOR 48- FABRICACIÓN DE MAQUINARIA Y EQUIPO

AREAS CONTABLES REPRESENTATIVAS	PARTICIPACION
Propiedad, planta y equipo	18,66%
Instrumentos financieros: Reconocimiento y medición (Deudores)	34,48%
Instrumentos financieros: Reconocimiento y medición	
Obligaciones financieras	17,08%
Proveedores	10,64%
Cuentas por pagar	10,10%
Inventarios	22,63%
Efectos diferencia en cambio	

NIC/NIIF
NIC 16
NIC 32
NIC 39
NIC 2
NIC 21

SECCION
Sección 17
Sección 11
Sección 13
Sección 30

## ANALISIS IMPACTOS SECTORIALES IFRS FULL VS. IFRS PYME SECTOR 49- TRANSPORTE MARITIMO Y FLUVIAL

### TRANSPORTE MARITIMO Y FLUVIAL

*cifras expresadas en Billones*

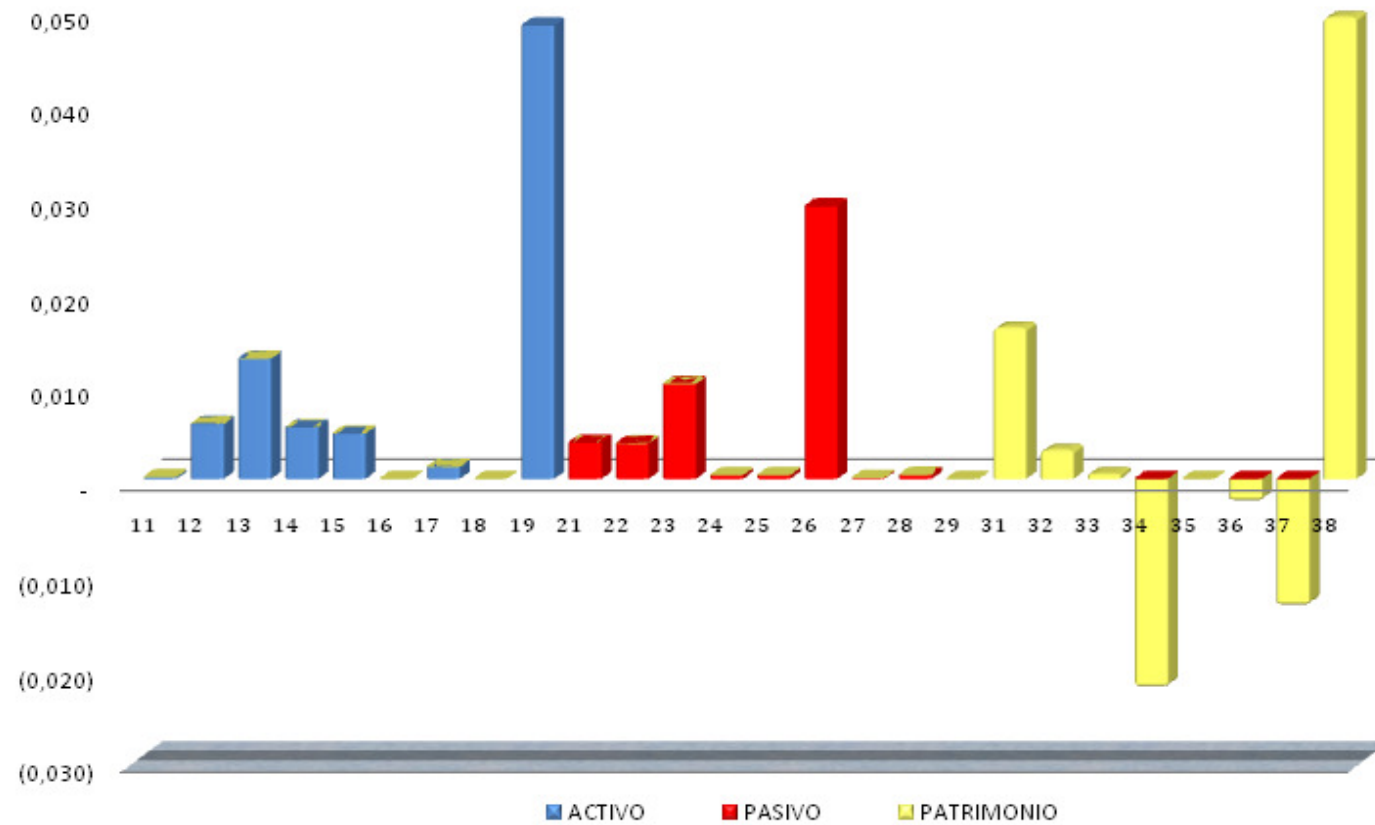

## ANALISIS IMPACTOS SECTORIALES IFRS FULL VS. IFRS PYME

### SECTOR 49- TRANSPORTE MARITIMO Y FLUVIAL

#### NORMAS INTERNACIONALES DE PROPOSITO ESPECIFICO

IFRS FULL			
NIC/NIIF	Descripción	Impacto	Justificación
NIC 16	Propiedad, planta y equipo	Alto	Revisión de vidas útiles para ajustarlas a la realidad económica, con efectos sobre la tasa de depreciación aplicada, generando impactos importantes a nivel de resultados y generación de impuestos diferidos por diferencias en las tasas de depreciación aplicadas fiscalmente.
NIC 39	Instrumentos Financieros Reconocimiento y Medición	Moderado	Medición al costo amortizado, aplicando la metodología de TIR implícita, revisión posterior de su deterioro -Riesgo de crédito.
NIC 39	Instrumentos Financieros Reconocimiento y Medición	Moderado	Medición al costo amortizado, aplicando la metodología de TIR implícita.
NIC 37	Provisiones, pasivos y activos contingentes	Moderado	Estos pasivos son equivalentes al 16%; sin embargo se pueden incrementar significativamente producto del reconocimiento de contingencias clasificadas bajo Colgaap como cuentas de orden.

IFRS SMEs			
Sección	Descripción	Impacto	Justificación
Sección 17	Propiedad, planta y equipo	Alto	El 68% de los activos totales corresponden a propiedades, planta y equipo, incluidas valorizaciones. Habrán posibles impactos por revisión de vidas útiles, generando un mayor o menor gasto por depreciaciones, produciendo diferencias temporales respecto a la norma fiscal y por ende mayores o menores impuestos diferidos de naturaleza débito.
Sección 11	Instrumentos Financieros Basicos	Moderado	Los Deudores representan el 16% de los activos, su valoración al costo amortizado, aplicando la metodología de TIR implícita, no representan impactos importantes a nivel de resultados. La revisión posterior por su deterioro -Riesgo de crédito, impactarán los resultados del ejercicio.
Sección 11	Instrumentos Financieros Basicos (Proveedores y CXP)	Moderado	Son equivalentes al 13% de los activos, su valoración al costo amortizado, aplicando la metodología de TIR implícita, no representan impactos importantes a nivel de resultados.
Sección 21	Provisiones y contingencias	Moderado	Estos pasivos son equivalentes al 37%; sin embargo se pueden incrementar significativamente producto del reconocimiento de contingencias clasificadas bajo Colgaap como cuentas de orden.

## ANALISIS IMPACTOS SECTORIALES IFRS FULL VS. IFRS PYME

### SECTOR 49- TRANSPORTE MARITIMO Y FLUVIAL

AREAS CONTABLES REPRESENTATIVAS	PARTICIPACION
Instrumentos financieros: Reconocimiento y medición (Deudores)	16,26%
Instrumentos financieros: Reconocimiento y medición (Cuentas por pagar)	12,84%
Provisiones, pasivos y activos contingentes	36,89%

NIC/NIIF
NIC 32
NIC 39
NIC 37

SECCION
Sección 11
Sección 21

## ANALISIS IMPACTOS SECTORIALES IFRS FULL VS. IFRS PYME SECTOR 50- TRANSPORTE AEREO

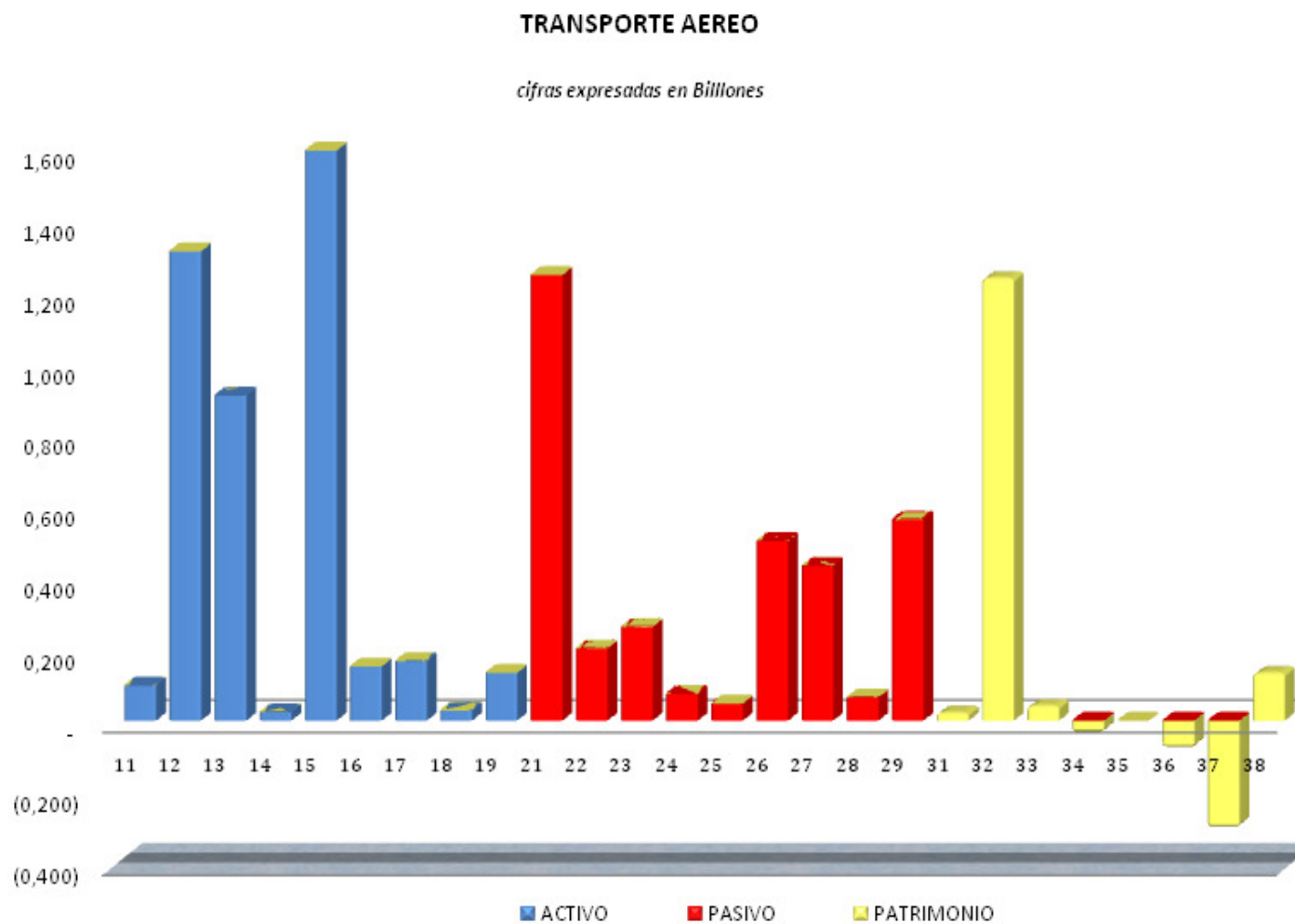



# ANALISIS IMPACTOS SECTORIALES IFRS FULL VS. IFRS PYME

## SECTOR 50- TRANSPORTE AEREO

### NORMAS INTERNACIONALES DE PROPOSITO ESPECIFICO

IFRS FULL			
NIC/NIIF	Descripción	Impacto	Justificación
NIC 16	Propiedad, planta y equipo	Alto	Revisión de vidas útiles para ajustarlas a la realidad económica, con efectos sobre la tasa de depreciación aplicada, generando impactos importantes a nivel de resultados y generación de impuestos diferidos por diferencias en las tasas de depreciación aplicadas fiscalmente.
NIC 39	Instrumentos Financieros Reconocimiento y Medición	Moderado	Medición al costo amortizado, aplicando la metodología de TIR implícita, revisión posterior de su deterioro -Riesgo de crédito.
NIC 39	Instrumentos Financieros Reconocimiento y Medición	Moderado	Medición al costo amortizado, aplicando la metodología de TIR implícita.
NIC 28	Inversiones en asociadas	Moderado	Resultado de la valoración de las inversiones bajo el método de participación patrimonial habrán impactos a nivel patrimonial en el balance de apertura y sobre el resultado del ejercicio para años subsiguientes.
NIC 37	Provisiones, pasivos y activos contingentes	Alto	Estos pasivos son equivalentes al 16%; sin embargo se pueden incrementar significativamente producto del reconocimiento de contingencias clasificadas bajo Colgaap como cuentas de orden.
NIC 21	Efectos diferencia en cambio	Medio	Los efectos de las diferencia en cambio se reconocerán en el Otro Resultado Integral.
Nic 23	Costos por préstamos	Moderado	Requiere que los costos por préstamos, que sean directamente atribuibles a la adquisición, construcción o producción de un activo apto, se capitalicen como parte del costo del activo. La valoración de estos instrumentos de deuda a precios de mercado, expone a la empresa al riesgo de tasa de interés.

IFRS SMES			
Sección	Descripción	Impacto	Justificación
Sección 17	Propiedad, planta y equipo	Alto	El 36% de los activos totales corresponden a propiedades, planta y equipo, incluidas valorizaciones. Habrán posibles impactos por revisión de vidas útiles, generando un mayor o menor gasto por depreciaciones, produciendo diferencias temporales respecto a la norma fiscal y por ende mayores o menores impuestos diferidos de naturaleza débito.
Sección 11	Instrumentos Financieros Basicos	Moderado	Los Deudores representan el 21% de los activos, su valoración al costo amortizado, aplicando la metodología de TIR implícita, no representan impactos importantes a nivel de resultados. La revisión posterior por su deterioro -Riesgo de crédito, impactarán los resultados del ejercicio.
Sección 11	Instrumentos Financieros Basicos (Bonos y Papeles Comerciales)	Moderado	Son equivalentes al 13% de los activos, su valoración al costo amortizado, aplicando la metodología de TIR implícita, no representan impactos importantes a nivel de resultados.
Sección 14	Inversiones en asociadas	Alto	Esta partida representa el 30% de los activos, resultado de la valoración de las inversiones bajo el método de costo o participación patrimonial habrán impactos a nivel patrimonial en el balance de apertura y sobre el resultado del ejercicio para años subsiguientes.
Sección 21	Provisiones y contingencias	Alto	Estos pasivos son equivalentes al 11%; sin embargo se pueden incrementar significativamente producto del reconocimiento de contingencias clasificadas bajo Colgaap como cuentas de orden.
Sección 30	Conversión en la moneda extranjera	Medio	Cargos o Ingresos por diferencia en cambio, con efectos directamente sobre los resultados.
Sección 25	Costos por préstamos	Moderado	Pasivo representativo en el sector representa el equivalente al 28% de los activos. Debido a que por razones de costo-beneficio, se requiere que estos costos se carguen a gastos y no su capitalización con cargo al activo financiado, su impacto sobre los resultados del ejercicio es significativo.

## ANALISIS IMPACTOS SECTORIALES IFRS FULL VS. IFRS PYME SECTOR 50- TRANSPORTE AEREO

AREAS CONTABLES REPRESENTATIVAS	PARTICIPACION
Propiedad, planta y equipo	36,08%
Instrumentos financieros: Reconocimiento y medición (Deudores)	20,58%
Instrumentos financieros: Reconocimiento y medición	
Obligaciones financieras	28,21%
Inversiones en asociadas	29,71%
Provisiones Pasivos y Activos Contingentes	11,37%
Efectos diferencia en cambio	

NIC/NIIF
NIC 16
NIC 32
NIC 39
NIC 28
NIC 37
NIC 21

SECCION
Sección 17
Sección 11
Sección 14
Sección 21
Sección 30

## ANALISIS IMPACTOS SECTORIALES IFRS FULL VS. IFRS PYME SECTOR 50- TRANSPORTE AEREO

## ANALISIS IMPACTOS SECTORIALES IFRS FULL VS. IFRS PYME SECTOR 51- TRANSPORTE POR VIA FERREA

### TRANSPORTE POR VIA FERREA

*cifras expresadas en Billones*

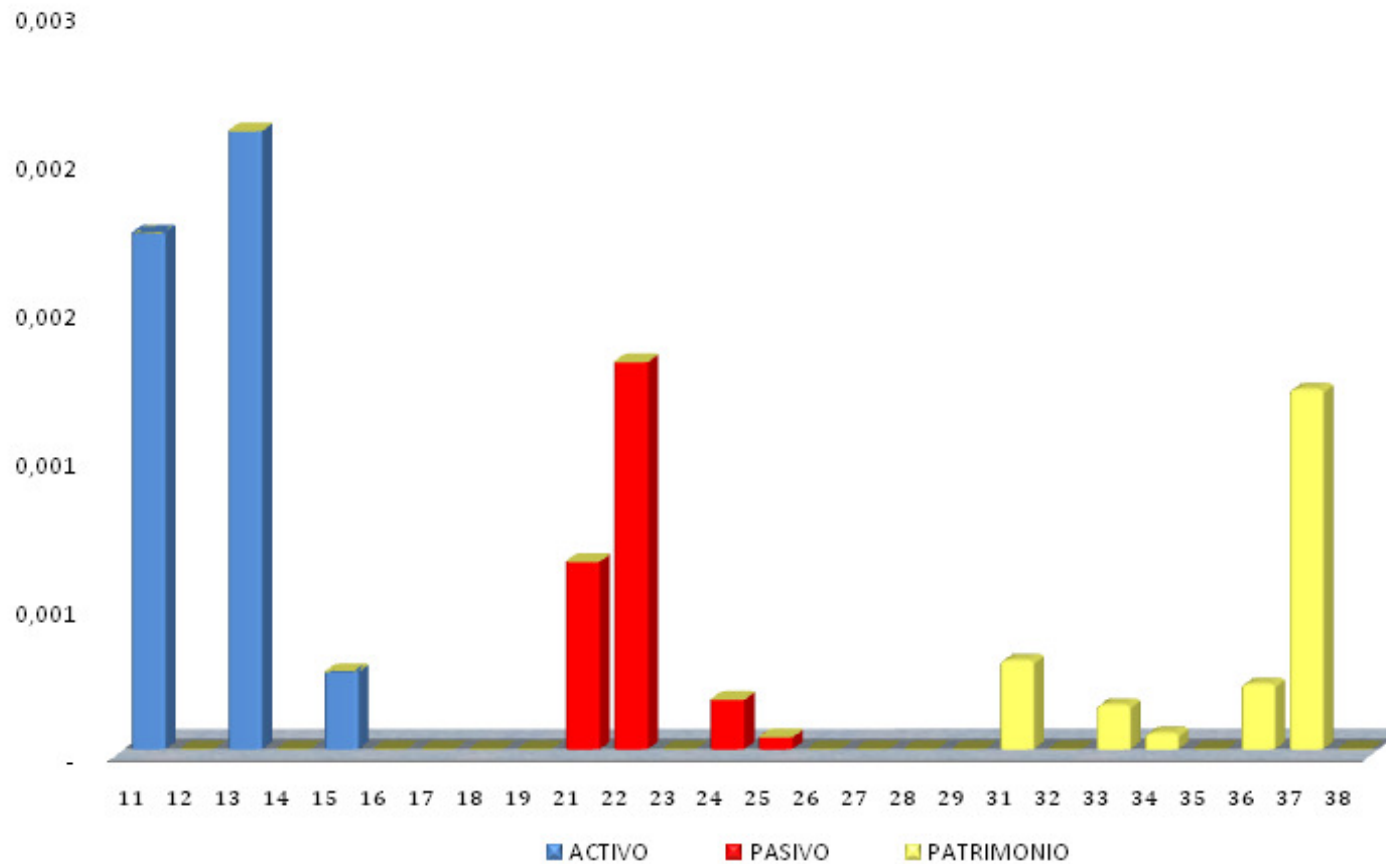

## ANALISIS IMPACTOS SECTORIALES IFRS FULL VS. IFRS PYME

### SECTOR 51- TRANSPORTE POR VIA FERREA

#### NORMAS INTERNACIONALES DE PROPOSITO ESPECIFICO

IFRS FULL			
NIC/NIIF	Descripción	Impacto	Justificación
NIC 39	Instrumentos Financieros Reconocimiento y Medición	Moderado	Medición al costo amortizado, aplicando la metodología de TIR implícita, revisión posterior de su deterioro -Riesgo de crédito.
NIC 39	Instrumentos Financieros Reconocimiento y Medición	Moderado	Medición al costo amortizado, aplicando la metodología de TIR implícita.
Nic 23	Costos por préstamos	Moderado	Requiere que los costos por préstamos, que sean directamente atribuibles a la adquisición, construcción o producción de un activo apto, se capitalicen como parte del costo del activo. La valoración de estos instrumentos de deuda a precios de mercado, expone a la empresa al riesgo de tasa de interés.

IFRS SMEs			
Sección	Descripción	Impacto	Justificación
Sección 11	Instrumentos Financieros Basicos	Alto	Los Deudores representan el 94% de los activos, su valoración al costo amortizado, aplicando la metodología de TIR implícita, no representan impactos importantes a nivel de resultados. La revisión posterior por su deterioro -Riesgo de crédito, impactarán los resultados del ejercicio.
Sección 11	Instrumentos Financieros Basicos (Proveedores y CXP)	Moderado	Son equivalentes al 32% de los activos, su valoración al costo amortizado, aplicando la metodología de TIR implícita, no representan impactos importantes a nivel de resultados.
Sección 25	Costos por préstamos	Moderado	Pasivo representativo en el sector representa el equivalente al 15% de los activos. Debido a que por razones de costo-beneficio, se requiere que estos costos se carguen a gastos y no su capitalización con cargo al activo financiado, su impacto sobre los resultados del ejercicio es significativo.

## ANALISIS IMPACTOS SECTORIALES IFRS FULL VS. IFRS PYME

### SECTOR 51- TRANSPORTE POR VIA FERREA

AREAS CONTABLES REPRESENTATIVAS	PARTICIPACION
Instrumentos financieros: Reconocimiento y medición (Deudores)	51,04%
Instrumentos financieros: Reconocimiento y medición	
Obligaciones financieras	15,46%
Proveedores	31,96%

NIC/NIIF
NIC 32
NIC 39

SECCION
Sección 11

## ANALISIS IMPACTOS SECTORIALES IFRS FULL VS. IFRS PYME SECTOR 52- OTROS SISTEMAS DE TRANSPORTE DE PASAJEROS

### OTROS SISTEMAS DE TRANSPORTE DE PASAJEROS

*cifras expresadas en Billones*

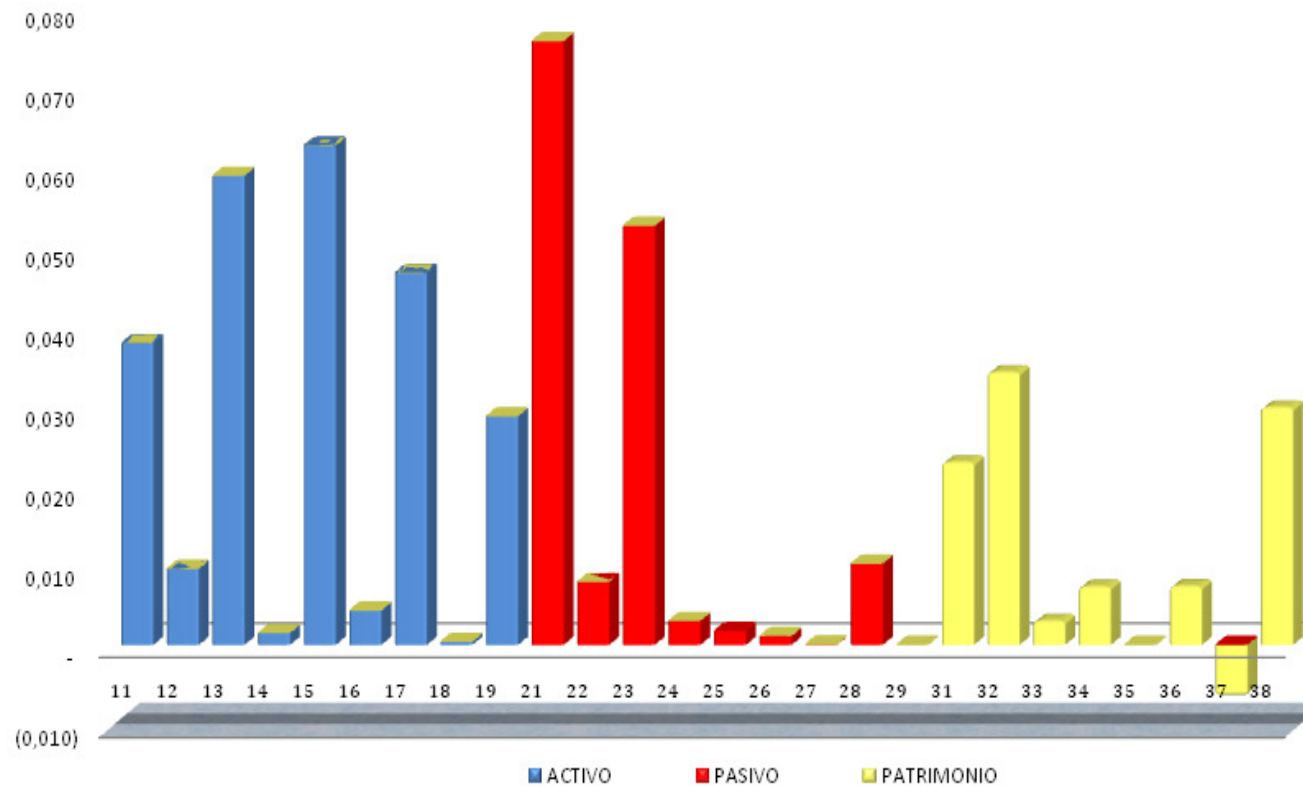

## ANALISIS IMPACTOS SECTORIALES IFRS FULL VS. IFRS PYME

### SECTOR 52- OTROS SISTEMAS DE TRANSPORTE DE PASAJEROS

#### NORMAS INTERNACIONALES DE PROPOSITO ESPECIFICO

IFRS FULL			
NIC/NIIF	Descripción	Impacto	Justificación
NIC 16	Propiedad, planta y equipo	Alto	Revisión de vidas útiles para ajustarlas a la realidad económica, con efectos sobre la tasa de depreciación aplicada, generando impactos importantes a nivel de resultados y generación de impuestos diferidos por diferencias en las tasas de depreciación aplicadas fiscalmente.
NIC 39	Instrumentos Financieros Reconocimiento y Medición	Moderado	Medición al costo amortizado, aplicando la metodología de TIR implícita, revisión posterior de su deterioro -Riesgo de crédito.
NIC 39	Instrumentos Financieros Reconocimiento y Medición	Moderado	Medición al costo amortizado, aplicando la metodología de TIR implícita.
NIC 38	Intangibles	Moderado	Costos de desarrollo capitalizables
Nic 23	Costos por préstamos	Moderado	Requiere que los costos por préstamos, que sean directamente atribuibles a la adquisición, construcción o producción de un activo apto, se capitalicen como parte del costo del activo. La valoración de estos instrumentos de deuda a precios de mercado, expone a la empresa al riesgo de tasa de interés.

IFRS SMEs			
Sección	Descripción	Impacto	Justificación
Sección 17	Propiedad, planta y equipo	Alto	El 36% de los activos totales corresponden a propiedades, planta y equipo, incluidas valorizaciones. Habrán posibles impactos por revisión de vidas útiles, generando un mayor o menor gasto por depreciaciones, produciendo diferencias temporales respecto a la norma fiscal y por ende mayores o menores impuestos diferidos de naturaleza débito.
Sección 11	Instrumentos Financieros Basicos	Alto	Los Deudores y el Disponible representan el 39% de los activos, su valoración al costo amortizado, aplicando la metodología de TIR implícita, no representan impactos importantes a nivel de resultados. La revisión posterior por su deterioro -Riesgo de crédito, impactarán los resultados del ejercicio.
Sección 11	Instrumentos Financieros Basicos (Proveedores y CXP)	Moderado	Son equivalentes al 24% de los activos, su valoración al costo amortizado, aplicando la metodología de TIR implícita, no representan impactos importantes a nivel de resultados.
Sección 18	Intangibles	Moderado	Representan el 19% del activo, Costos de desarrollo se deben llevar al gasto.
Sección 25	Costos por préstamos	Moderado	Pasivo representativo en el sector representa el equivalente al 30% de los activos. Debido a que por razones de costo-beneficio, se requiere que estos costos se carguen a gastos y no su capitalización con cargo al activo financiado, su impacto sobre los resultados del ejercicio es significativo.



## ANALISIS IMPACTOS SECTORIALES IFRS FULL VS. IFRS PYME SECTOR 52- OTROS SISTEMAS DE TRANSPORTE DE PASAJEROS

AREAS CONTABLES REPRESENTATIVAS	PARTICIPACION
Propiedad, planta y equipo	25,02%
Instrumentos financieros: Reconocimiento y medición (Deudores)	23,50%
Instrumentos financieros: Reconocimiento y medición	
Obligaciones financieras	30,26%
Cuentas por pagar	21,00%

NIC/NIIF
NIC 16
NIC 32
NIC 39

SECCION
Sección 17
Sección 11

## ANALISIS IMPACTOS SECTORIALES IFRS FULL VS. IFRS PYME SECTOR 53- TRANSPORTE POR TUBERIA

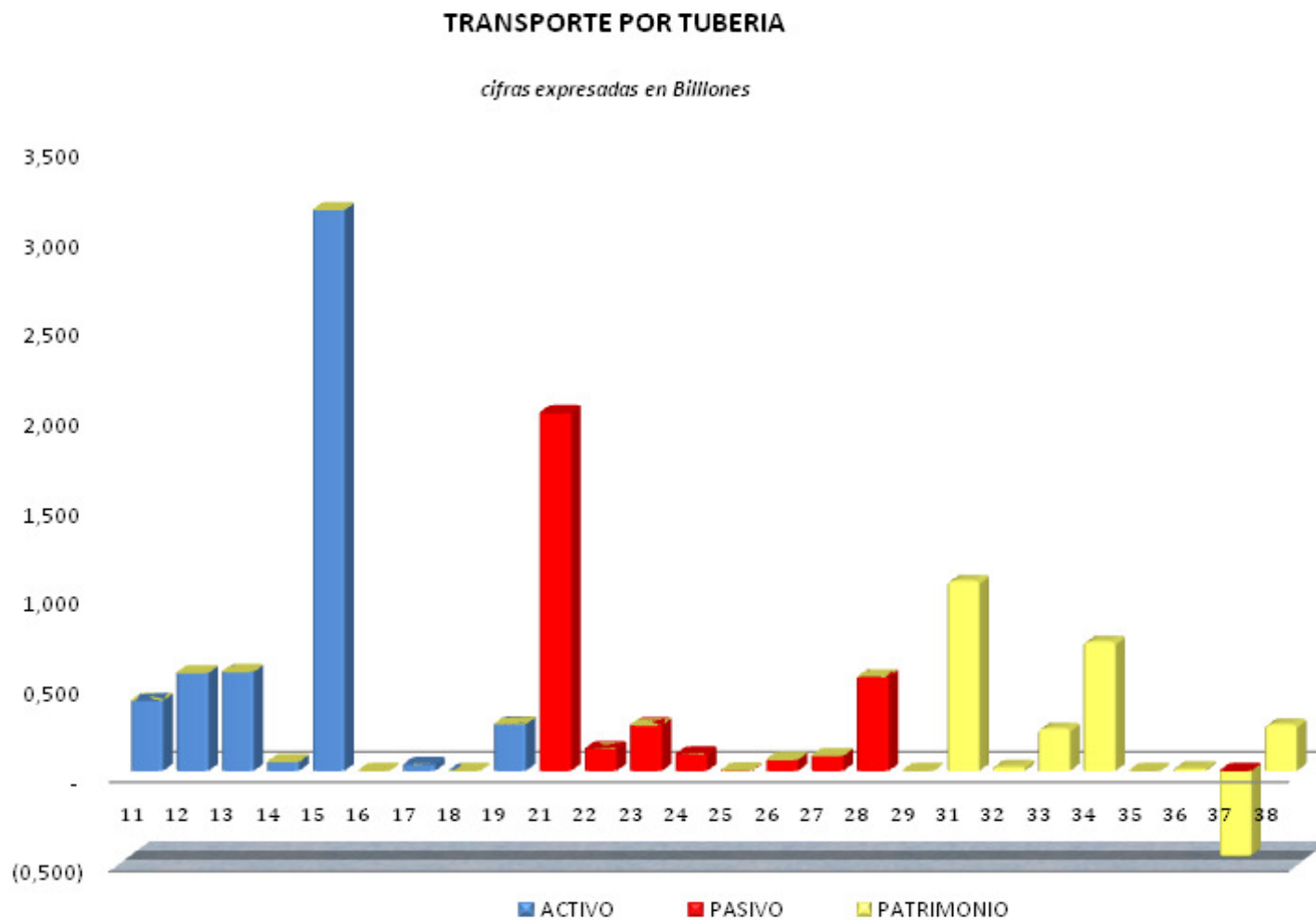

## ANALISIS IMPACTOS SECTORIALES IFRS FULL VS. IFRS PYME

### SECTOR 53- TRANSPORTE POR TUBERIA

#### NORMAS INTERNACIONALES DE PROPOSITO ESPECIFICO

IFRS FULL			
NIC/NIIF	Descripción	Impacto	Justificación
NIC 16	Propiedad, planta y equipo	Alto	Revisión de vidas útiles para ajustarlas a la realidad económica, con efectos sobre la tasa de depreciación aplicada, generando impactos importantes a nivel de resultados y generación de impuestos diferidos por diferencias en las tasas de depreciación aplicadas fiscalmente.
NIC 39	Instrumentos Financieros Reconocimiento y Medición	Moderado	Medición al costo amortizado, aplicando la metodología de TIR implícita, revisión posterior de su deterioro -Riesgo de crédito.
NIC 28	Inversiones en asociadas	Moderado	Resultado de la valoración de las inversiones bajo el método de participación patrimonial habrán impactos a nivel patrimonial en el balance de apertura y sobre el resultado del ejercicio para años subsiguientes.
NIC 2	Inventarios	Moderado	La capitalización de los costos incurridos en su financiación, no cambia significativamente respecto a lo acostumbrado bajo Colgaap.
Nic 23	Costos por préstamos	Alto	Requiere que los costos por préstamos, que sean directamente atribuibles a la adquisición, construcción o producción de un activo apto, se capitalicen como parte del costo del activo. La valoración de estos instrumentos de deuda a precios de mercado, expone a la empresa al riesgo de tasa de interés.
NIC 37	Provisiones, pasivos y activos contingentes	Bajo	Estos pasivos son equivalentes al 12%; sin embargo se pueden incrementar significativamente producto del reconocimiento de contingencias clasificadas bajo Colgaap como cuentas de orden.

IFRS SMEs			
Sección	Descripción	Impacto	Justificación
Sección 17	Propiedad, planta y equipo	Alto	El 68% de los activos totales corresponden a propiedades, planta y equipo, incluidas valorizaciones. Habrán posibles impactos por revisión de vidas útiles, generando un mayor o menor gasto por depreciaciones, produciendo diferencias temporales respecto a la norma fiscal y por ende mayores o menores impuestos diferidos de naturaleza débito.
Sección 11	Instrumentos Financieros Basicos	Alto	Los Deudores y el Disponible representan el 19% de los activos, su valoración al costo amortizado, aplicando la metodología de TIR implícita, no representan impactos importantes a nivel de resultados. La revisión posterior por su deterioro - Riesgo de crédito, impactarán los resultados del ejercicio.
Sección 14	Inversiones en asociadas	Alto	Esta partida representa el 11% de los activos, resultado de la valoración de las inversiones bajo el método de costo o participación patrimonial habrán impactos a nivel patrimonial en el balance de apertura y sobre el resultado del ejercicio para años subsiguientes.
Sección 13	Inventarios	Alto	Representan el 11% de los activos y pueden y serán impactados significativamente por el cargo a gastos de los intereses asumidos en su financiación.
Sección 25	Costos por préstamos	Alto	Pasivo representativo en el sector representa el equivalente al 40% de los activos. Debido a que por razones de costo-beneficio, se requiere que estos costos se carguen a gastos y no su capitalización con cargo al activo financiado, su impacto sobre los resultados del ejercicio es significativo.
Sección 21	Provisiones y contingencias	Bajo	Estos pasivos son equivalentes al 11%; sin embargo se pueden incrementar significativamente producto del reconocimiento de contingencias clasificadas bajo Colgaap como cuentas de orden.

## ANALISIS IMPACTOS SECTORIALES IFRS FULL VS. IFRS PYME SECTOR 53- TRANSPORTE POR TUBERIA

AREAS CONTABLES REPRESENTATIVAS	PARTICIPACION
Propiedad, planta y equipo	63,05%
Instrumentos financieros: Reconocimiento y medición (Deudores)	11,12%
Instrumentos financieros: Reconocimiento y medición	
Obligaciones financieras	40,23%
Otros pasivos	10,51%
Inversiones en asociadas	11,00%

NIC/NIIF
NIC 16
NIC 32
NIC 39
NIC 28

SECCION
Sección 17
Sección 11
Sección 14

## ANALISIS IMPACTOS SECTORIALES IFRS FULL VS. IFRS PYME SECTOR 54- ALMACENAMIENTO Y OTRAS ACTIVIDADES RELACIONADAS

### ALMACENAMIENTO Y OTRAS ACTIVIDADES RELACIONADAS

*cifras expresadas en Billones*

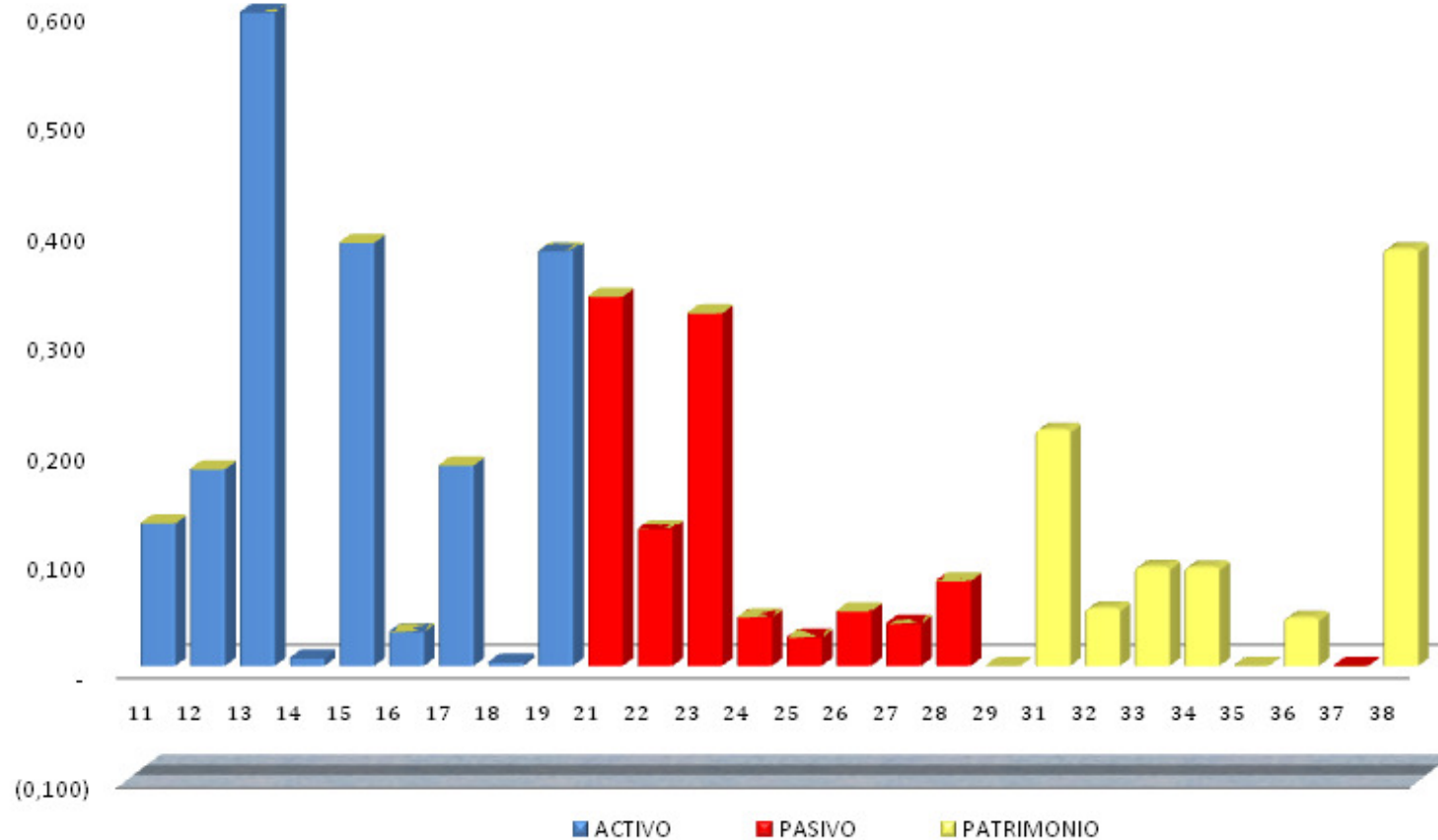

## ANALISIS IMPACTOS SECTORIALES IFRS FULL VS. IFRS PYME

### SECTOR 54- ALMACENAMIENTO Y OTRAS ACTIVIDADES RELACIONADAS

#### NORMAS INTERNACIONALES DE PROPOSITO ESPECIFICO

IFRS FULL			
NIC/NIIF	Descripción	Impacto	Justificación
NIC 16	Propiedad, planta y equipo	Alto	Revisión de vidas útiles para ajustarla a la realidad económica, con efectos sobre la tasa de depreciación aplicada, generando impactos importantes a nivel de resultados y generación de impuestos diferidos por diferencias en las tasas de depreciación aplicadas fiscalmente.
NIC 39	Instrumentos Financieros Reconocimiento y Medición	Moderado	Medición al costo amortizado, aplicando la metodología de TIR implícita, revisión posterior de su deterioro -Riesgo de crédito.
NIC 39	Instrumentos Financieros Reconocimiento y Medición	Moderado	Medición al costo amortizado, aplicando la metodología de TIR implícita.
NIC 38	Intangibles	Moderado	Costos de desarrollo capitalizables
NIC 28	Inversiones en asociadas	Moderado	Resultado de la valoración de las inversiones bajo el método de participación patrimonial habrá impactos a nivel patrimonial en el balance de apertura y sobre el resultado del ejercicio para años subsiguientes.
NIC 23	Costos por préstamos	Alto	Requiere que los costos por préstamos, que sean directamente atribuibles a la adquisición, construcción o producción de un activo apto, se capitalicen como parte del costo del activo. La valoración de estos instrumentos de deuda a precios de mercado, expone a la empresa al riesgo de tasa de interés.

IFRS SMEs			
Sección	Descripción	Impacto	Justificación
Sección 17	Propiedad, planta y equipo	Alto	El 40% de los activos totales corresponden a propiedades, planta y equipo, incluidas valorizaciones. Habrán posibles impactos por revisión de vidas útiles, generando un mayor o menor gasto por depreciaciones, produciendo diferencias temporales respecto a la norma fiscal y por ende mayores o menores impuestos diferidos de naturaleza débito.
Sección 11	Instrumentos Financieros Basicos	Alto	Los Deudores representan el 31% de los activos, su valoración al costo amortizado, aplicando la metodología de TIR implícita, no representan impactos importantes a nivel de resultados. La revisión posterior por su deterioro -Riesgo de crédito, impactarán los resultados del ejercicio.
Sección 11	Instrumentos Financieros Basicos (Proveedores y CXP)	Moderado	Son equivalentes al 24% de los activos, su valoración al costo amortizado, aplicando la metodología de TIR implícita, no representan impactos importantes a nivel de resultados.
Sección 18	Intangibles	Moderado	Representan el 10% del activo, Costos de desarrollo se deben llevar al gasto.
Sección 14	Inversiones en asociadas	Alto	Esta partida representa el 9% de los activos, resultado de la valoración de las inversiones bajo el método de costo o participación patrimonial habrá impactos a nivel patrimonial en el balance de apertura y sobre el resultado del ejercicio para años subsiguientes.
Sección 25	Costos por préstamos	Alto	Pasivo representativo en el sector representa el equivalente al 18% de los activos. Debido a que por razones de costo-beneficio, se requiere que estos costos se carguen a gastos y no su capitalización con cargo al activo financiado, su impacto sobre los resultados del ejercicio es significativo.

## ANALISIS IMPACTOS SECTORIALES IFRS FULL VS. IFRS PYME

### SECTOR 54- ALMACENAMIENTO Y OTRAS ACTIVIDADES RELACIONADAS

AREAS CONTABLES REPRESENTATIVAS	PARTICIPACION
Propiedad, planta y equipo	20,39%
Instrumentos financieros: Reconocimiento y medición (Deudores)	31,49%
Instrumentos financieros: Reconocimiento y medición	
Obligaciones financieras	17,80%
Cuentas por pagar	16,99%
Inversiones en asociadas	9,48%

NIC/NIIF
NIC 16
NIC 32
NIC 39
NIC 28

SECCION
Sección 17
Sección 11
Sección 14

## ANALISIS IMPACTOS SECTORIALES IFRS FULL VS. IFRS PYME SECTOR 55- TELEFONIA Y REDES

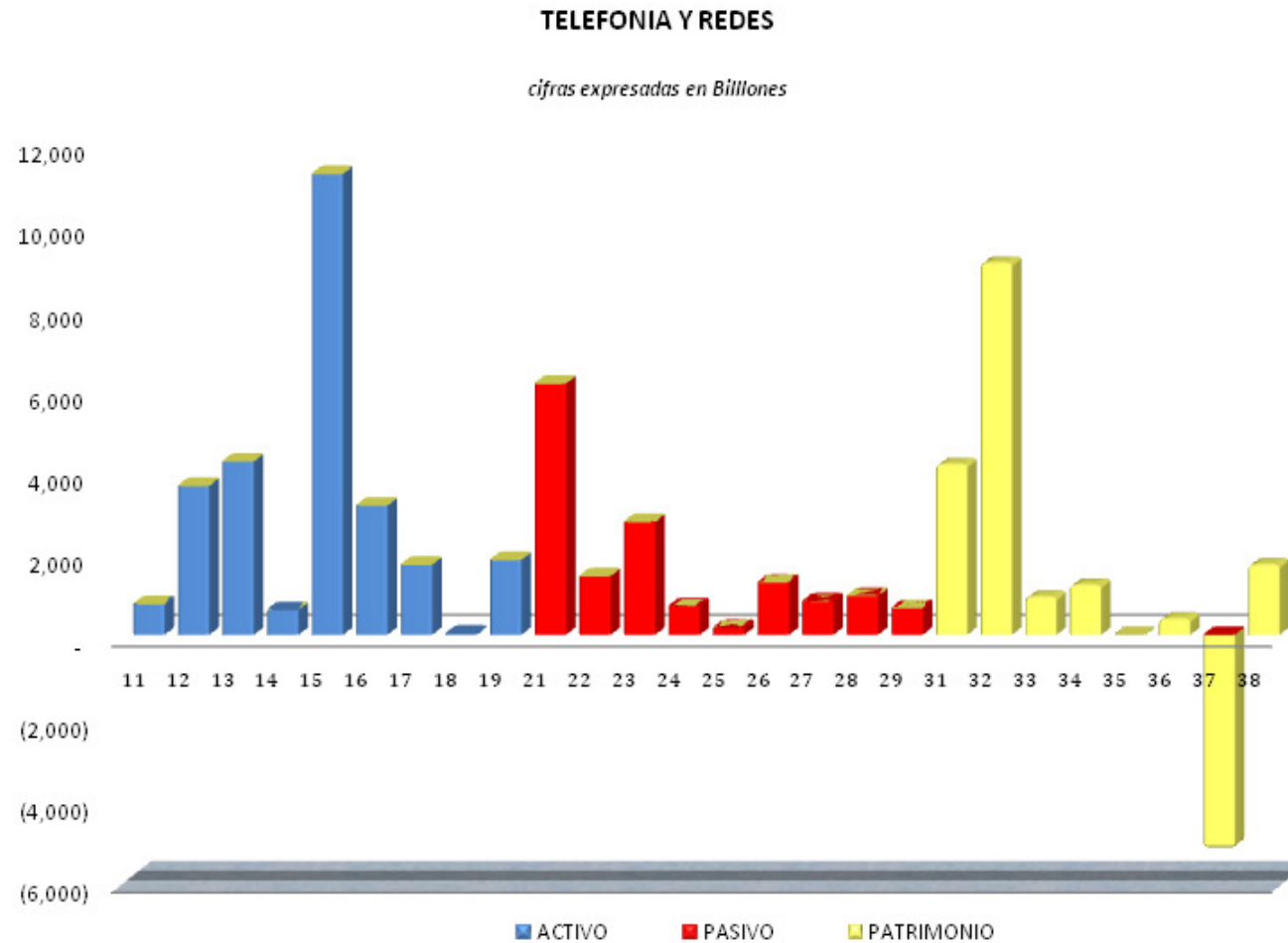



## ANALISIS IMPACTOS SECTORIALES IFRS FULL VS. IFRS PYME SECTOR 55- TELEFONIA Y REDES

### NORMAS INTERNACIONALES DE PROPOSITO ESPECIFICO

IFRS FULL			
NIC/NIIF	Descripción	Impacto	Justificación
NIC 16	Propiedad, planta y equipo	Alto	Revisión de vidas útiles para ajustarla a la realidad económica, con efectos sobre la tasa de depreciación aplicada, generando impactos importantes a nivel de resultados y generación de impuestos diferidos por diferencias en las tasas de depreciación aplicadas fiscalmente.
NIC 39	Instrumentos Financieros Reconocimiento y Medición	Moderado	Medición al costo amortizado, aplicando la metodología de TIR implícita, revisión posterior de su deterioro -Riesgo de crédito.
NIC 39	Instrumentos Financieros Reconocimiento y Medición	Moderado	Medición al costo amortizado, aplicando la metodología de TIR implícita.
NIC 28	Inversiones en asociadas	Moderado	Resultado de la valoración de las inversiones bajo el método de participación patrimonial habrán impactos a nivel patrimonial en el balance de apertura y sobre el resultado del ejercicio para años subsiguientes.
NIC 38	Intangibles	Moderado	Costos de desarrollo capitalizables
Nic 23	Costos por préstamos	Alto	Requiere que los costos por préstamos, que sean directamente atribuibles a la adquisición, construcción o producción de un activo apto, se capitalicen como parte del costo del activo. La valoración de estos instrumentos de deuda a precios de mercado, expone a la empresa al riesgo de tasa de interés.

IFRS SMEs			
Sección	Descripción	Impacto	Justificación
Sección 17	Propiedad, planta y equipo	Alto	El 48% de los activos totales corresponden a propiedades, planta y equipo, incluidas valorizaciones. Habrán posibles impactos por revisión de vidas útiles, generando un mayor o menor gasto por depreciaciones, produciendo diferencias temporales respecto a la norma fiscal y por ende mayores o menores impuestos diferidos de naturaleza débito.
Sección 11	Instrumentos Financieros Básicos	Alto	Los Deudores representan el 16% de los activos, su valoración al costo amortizado, aplicando la metodología de TIR implícita, no representan impactos importantes a nivel de resultados. La revisión posterior por su deterioro -Riesgo de crédito, impactarán los resultados del ejercicio.
Sección 11	Instrumentos Financieros Básicos (Proveedores y CXP)	Moderado	Son equivalentes al 15% de los activos, su valoración al costo amortizado, aplicando la metodología de TIR implícita, no representan impactos importantes a nivel de resultados.
Sección 14	Inversiones en asociadas	Alto	Esta partida representa el 13% de los activos, resultado de la valoración de las inversiones bajo el método de costo o participación patrimonial habrán impactos a nivel patrimonial en el balance de apertura y sobre el resultado del ejercicio para años subsiguientes.
Sección 18	Intangibles	Moderado	Representan el 12% del activo, Costos de desarrollo se deben llevar al gasto.
Sección 25	Costos por préstamos	Alto	Pasivo representativo en el sector representa el equivalente al 23% de los activos. Debido a que por razones de costo-beneficio, se requiere que estos costos se carguen a gastos y no su capitalización con cargo al activo financiado, su impacto sobre los resultados del ejercicio es significativo.

## ANALISIS IMPACTOS SECTORIALES IFRS FULL VS. IFRS PYME SECTOR 55- TELEFONIA Y REDES

AREAS CONTABLES REPRESENTATIVAS	PARTICIPACION
Propiedad, planta y equipo	41,37%
Instrumentos financieros: Reconocimiento y medición (Deudores)	15,56%
Instrumentos financieros: Reconocimiento y medición	
Obligaciones financieras	22,55%
Cuentas por pagar	10,14%
Inversiones en asociadas	13,37%

NIC/NIIF
NIC 16
NIC 32
NIC 39
NIC 28

SECCION
Sección 17
Sección 11
Sección 14

## ANALISIS IMPACTOS SECTORIALES IFRS FULL VS. IFRS PYME SECTOR 56- RADIO Y TELEVISION

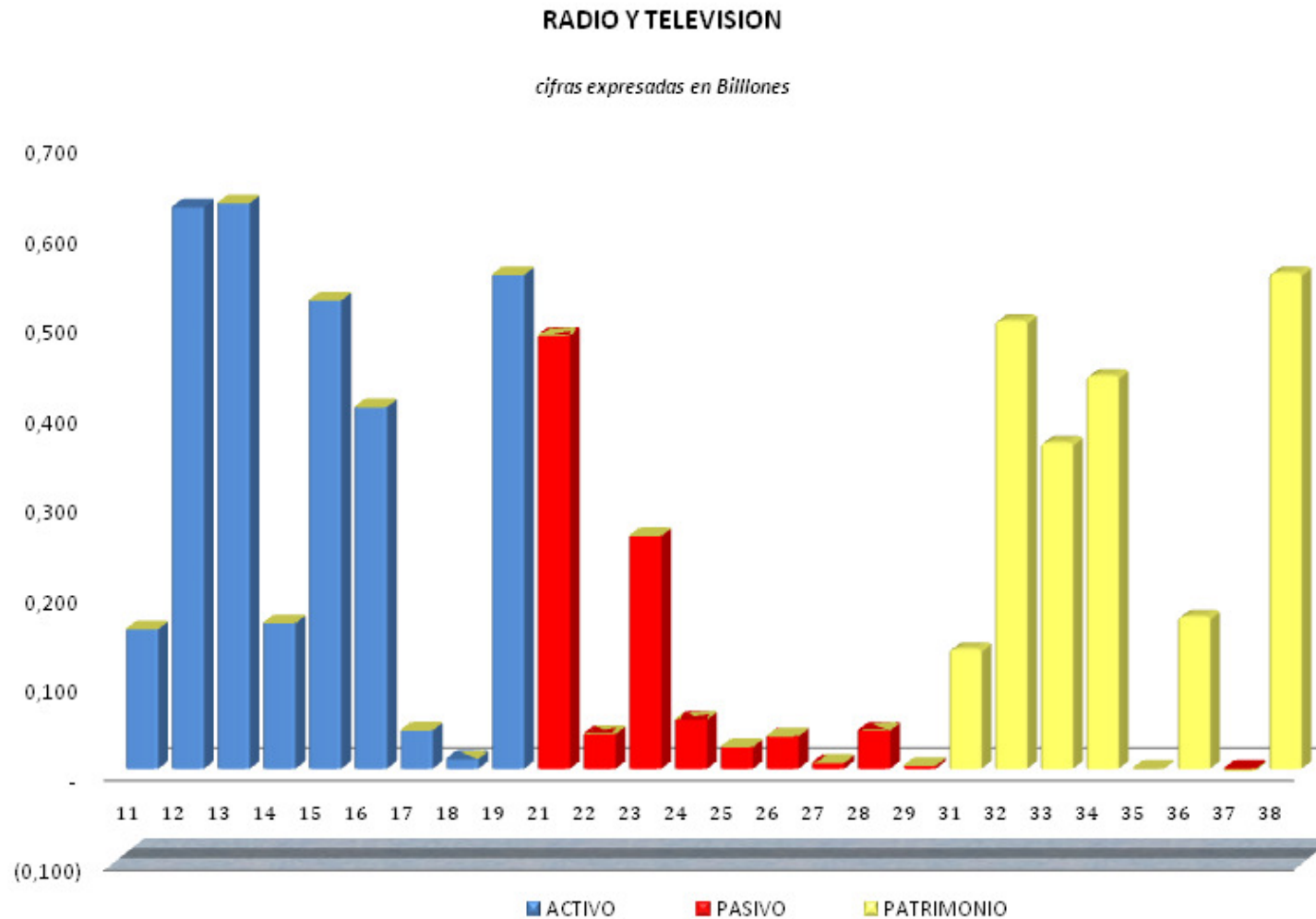

## ANALISIS IMPACTOS SECTORIALES IFRS FULL VS. IFRS PYME SECTOR 56- RADIO Y TELEVISION

### NORMAS INTERNACIONALES DE PROPOSITO ESPECIFICO

IFRS FULL			
NIC/NIIF	Descripción	Impacto	Justificación
NIC 16	Propiedad, planta y equipo	Alto	Revisión de vidas útiles para ajustarlas a la realidad económica, con efectos sobre la tasa de depreciación aplicada, generando impactos importantes a nivel de resultados y generación de impuestos diferidos por diferencias en las tasas de depreciación aplicadas fiscalmente.
NIC 39	Instrumentos Financieros Reconocimiento y Medición	Moderado	Medición al costo amortizado, aplicando la metodología de TIR implícita, revisión posterior de su deterioro -Riesgo de crédito.
NIC 39	Instrumentos Financieros Reconocimiento y Medición	Moderado	Medición al costo amortizado, aplicando la metodología de TIR implícita.
NIC 28	Inversiones en asociadas	Moderado	Resultado de la valoración de las inversiones bajo el método de participación patrimonial habrán impactos a nivel patrimonial en el balance de apertura y sobre el resultado del ejercicio para años subsiguientes.
NIC 38	Intangibles	Moderado	Costos de desarrollo capitalizables
Nic 23	Costos por préstamos	Moderado	Requiere que los costos por préstamos, que sean directamente atribuibles a la adquisición, construcción o producción de un activo apto, se capitalicen como parte del costo del activo. La valoración de estos instrumentos de deuda a precios de mercado, expone a la empresa al riesgo de tasa de interés.

IFRS SMEs			
Sección	Descripción	Impacto	Justificación
Sección 17	Propiedad, planta y equipo	Alto	El 35% de los activos totales corresponden a propiedades, planta y equipo, incluidas valorizaciones. Habrán posibles impactos por revisión de vidas útiles, generando un mayor o menor gasto por depreciaciones, produciendo diferencias temporales respecto a la norma fiscal y por ende mayores o menores impuestos diferidos de naturaleza débito.
Sección 11	Instrumentos Financieros Basicos	Moderado	Los Deudores representan el 20% de los activos, su valoración al costo amortizado, aplicando la metodología de TIR implícita, no representan impactos importantes a nivel de resultados. La revisión posterior por su deterioro -Riesgo de crédito, impactarán los resultados del ejercicio.
Sección 11	Instrumentos Financieros Basicos (Proveedores y CXP)	Moderado	Son equivalentes al 8% de los activos, su valoración al costo amortizado, aplicando la metodología de TIR implícita, no representan impactos importantes a nivel de resultados.
Sección 14	Inversiones en asociadas	Alto	Esta partida representa el 20% de los activos, resultado de la valoración de las inversiones bajo el método de costo o participación patrimonial habrán impactos a nivel patrimonial en el balance de apertura y sobre el resultado del ejercicio para años subsiguientes.
Sección 18	Intangibles	Moderado	Representan el 13% del activo, Costos de desarrollo se deben llevar al gasto.
Sección 25	Costos por préstamos	Moderado	Pasivo representativo en el sector representa el equivalente al 16% de los activos. Debido a que por razones de costo-beneficio, se requiere que estos costos se carguen a gastos y no su capitalización con cargo al activo financiado, su impacto sobre los resultados del ejercicio es significativo.

## ANALISIS IMPACTOS SECTORIALES IFRS FULL VS. IFRS PYME SECTOR 56- RADIO Y TELEVISION

AREAS CONTABLES REPRESENTATIVAS	PARTICIPACION
Propiedad, planta y equipo	16,82%
Instrumentos financieros: Reconocimiento y medición (Deudores)	20,32%
Instrumentos financieros: Reconocimiento y medición	
Obligaciones financieras	15,56%
Cuentas por pagar	8,36%
Inversiones en asociadas	20,17%

NIC/NIIF
NIC 16
NIC 32
NIC 39
NIC 28

SECCION
Sección 17
Sección 11
Sección 14

## ANALISIS IMPACTOS SECTORIALES IFRS FULL VS. IFRS PYME SECTOR 59- PESCA, PISCICULTURA Y ACTIVIDADES RELACIONADAS

### PESCA, PISCICULTURA Y ACTIVIDADES RELACIONADAS

*cifras expresadas en Billones*

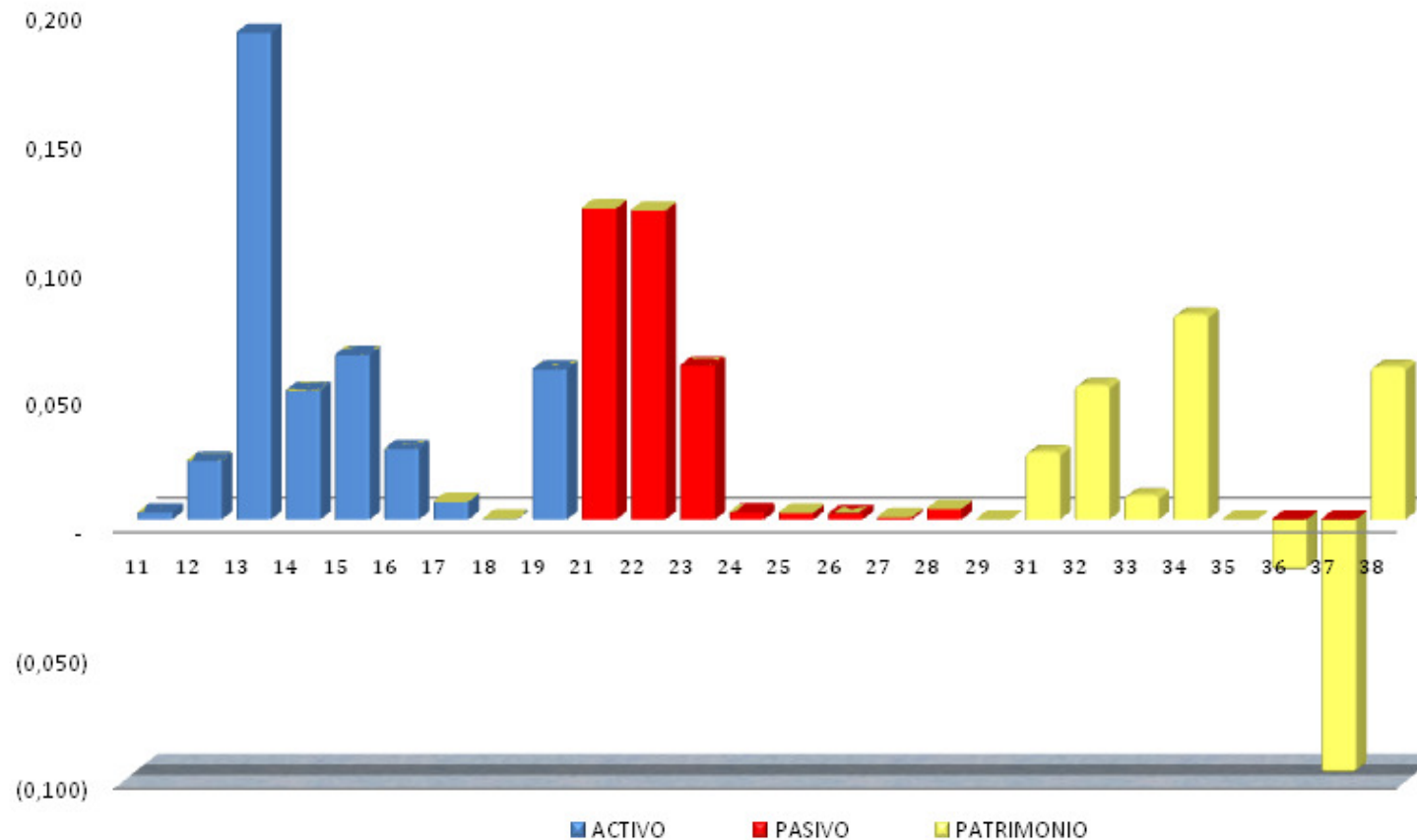

## ANALISIS IMPACTOS SECTORIALES IFRS FULL VS. IFRS PYME

### SECTOR 59- PESCA, PISICULTURA Y ACTIVIDADES RELACIONADAS

#### NORMAS INTERNACIONALES DE PROPOSITO ESPECIFICO

IFRS FULL			
NIC/NIIF	Descripción	Impacto	Justificación
NIC 16	Propiedad, planta y equipo	Alto	Revisión de vidas útiles para ajustarlas a la realidad económica, con efectos sobre la tasa de depreciación aplicada, generando impactos importantes a nivel de resultados y generación de impuestos diferidos por diferencias en las tasas de depreciación aplicadas fiscalmente.
NIC 39	Instrumentos Financieros Reconocimiento y Medición	Moderado	Medición al costo amortizado, aplicando la metodología de TIR implícita, revisión posterior de su deterioro -Riesgo de crédito.
NIC 39	Instrumentos Financieros Reconocimiento y Medición	Moderado	Medición al costo amortizado, aplicando la metodología de TIR implícita.
NIC 2	Inventarios	Moderado	La capitalización de los costos incurridos en su financiación, no cambia significativamente respecto a lo acostumbrado bajo colgaap.
Nic 23	Costos por préstamos	Moderado	Requiere que los costos por préstamos, que sean directamente atribuibles a la adquisición, construcción o producción de un activo apto, se capitalicen como parte del costo del activo. La valoración de estos instrumentos de deuda a precios de mercado, expone a la empresa al riesgo de tasa de interés.

IFRS SMEs			
Sección	Descripción	Impacto	Justificación
Sección 17	Propiedad, planta y equipo	Alto	El 29% de los activos totales corresponden a propiedades, planta y equipo, incluidas valorizaciones. Habrán posibles impactos por revisión de vidas útiles, generando un mayor o menor gasto por depreciaciones, produciendo diferencias temporales respecto a la norma fiscal y por ende mayores o menores impuestos diferidos de naturaleza débito.
Sección 11	Instrumentos Financieros Basicos	Moderado	Los Deudores representan el 45% de los activos, su valoración al costo amortizado, aplicando la metodología de TIR implícita, no representan impactos importantes a nivel de resultados. La revisión posterior por su deterioro -Riesgo de crédito, impactarán los resultados del ejercicio.
Sección 11	Instrumentos Financieros Basicos (Proveedores y CXP)	Moderado	Son equivalentes al 43% de los activos, su valoración al costo amortizado, aplicando la metodología de TIR implícita, no representan impactos importantes a nivel de resultados.
Sección 13	Inventarios	Alto	Representan el 12% de los activos y pueden y serán impactados significativamente por el cargo a gastos de los intereses asumidos en su financiación.
Sección 25	Costos por préstamos	Moderado	Pasivo representativo en el sector representa el equivalente al 29% de los activos. Debido a que por razones de costo-beneficio, se requiere que estos costos se carguen a gastos y no su capitalización con cargo al activo financiado, su impacto sobre los resultados del ejercicio es significativo.

## ANALISIS IMPACTOS SECTORIALES IFRS FULL VS. IFRS PYME SECTOR 59- PESCA, PISICULTURA Y ACTIVIDADES RELACIONADAS

AREAS CONTABLES REPRESENTATIVAS	PARTICIPACION
Propiedad, planta y equipo	15,17%
Instrumentos financieros: Reconocimiento y medición (Deudores)	44,87%
Instrumentos financieros: Reconocimiento y medición	
Obligaciones financieras	28,69%
Proveedores	28,49%
Cuentas por pagar	14,18%
Inventarios	11,86%

NIC/NIIF
NIC 16
NIC 32
NIC 39
NIC 2

SECCION
Sección 17
Sección 11
Sección 13



## ANALISIS IMPACTOS SECTORIALES IFRS FULL VS. IFRS PYME SECTOR 60- ACTIVIDADES DE INFORMATICA

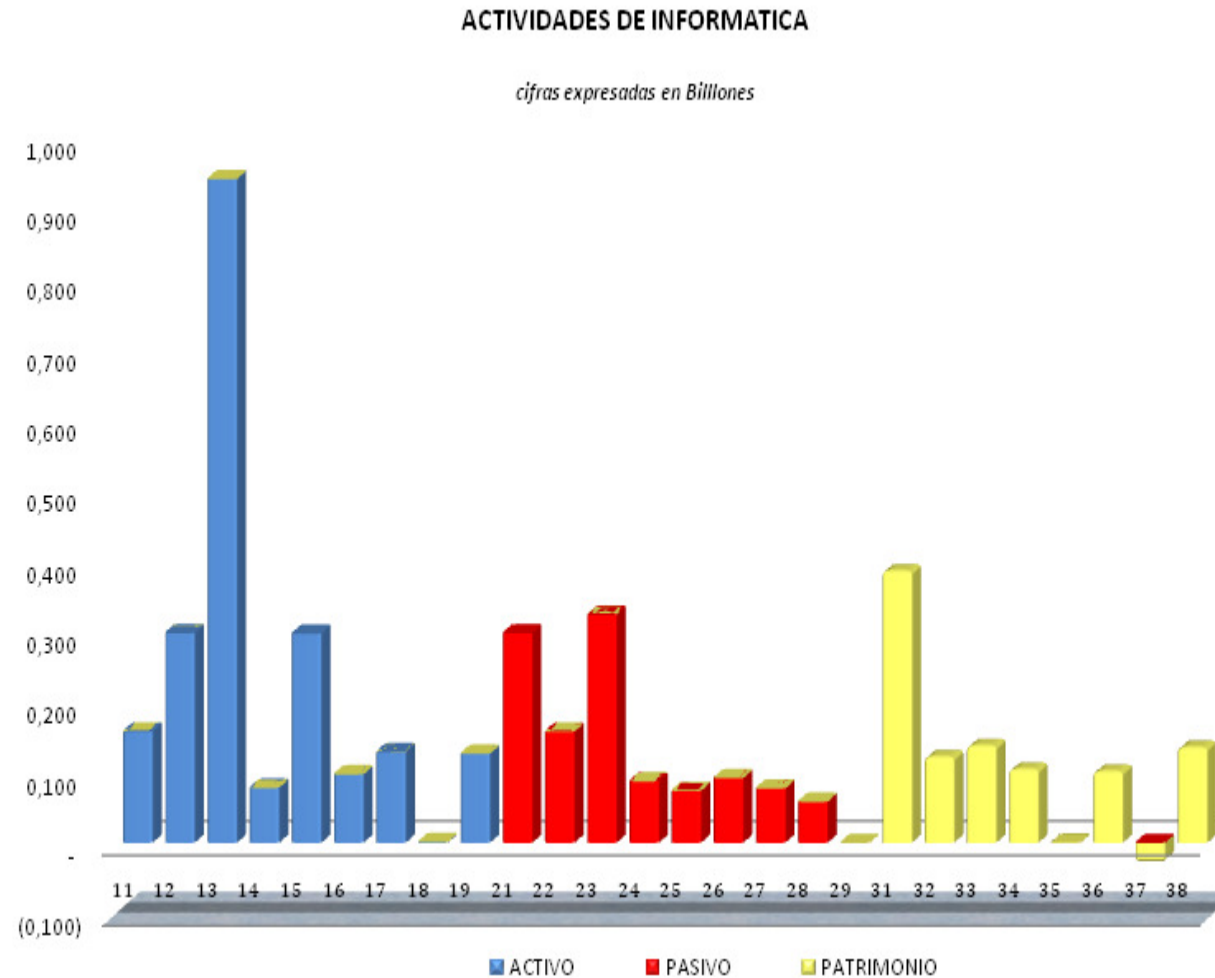

## ANALISIS IMPACTOS SECTORIALES IFRS FULL VS. IFRS PYME

### SECTOR 60- ACTIVIDADES DE INFORMATICA

#### NORMAS INTERNACIONALES DE PROPOSITO ESPECIFICO

IFRS FULL			
NIC/NIIF	Descripción	Impacto	Justificación
NIC 16	Propiedad, planta y equipo	Alto	Revisión de vidas útiles para ajustarlas a la realidad económica, con efectos sobre la tasa de depreciación aplicada, generando impactos importantes a nivel de resultados y generación de impuestos diferidos por diferencias en las tasas de depreciación aplicadas fiscalmente.
NIC 39	Instrumentos Financieros Reconocimiento y Medición	Moderado	Medición al costo amortizado, aplicando la metodología de TIR implícita, revisión posterior de su deterioro -Riesgo de crédito.
NIC 39	Instrumentos Financieros Reconocimiento y Medición	Moderado	Medición al costo amortizado, aplicando la metodología de TIR implícita.
NIC 28	Inversiones en asociadas	Moderado	Resultado de la valoración de las inversiones bajo el metodo de participación patrimonial habrán impactos a nivel patrimonial en el balance de apertura y sobre el resultado del ejercicio para años subsiguientes.
Nic 23	Costos por préstamos	Moderado	Requiere que los costos por préstamos, que sean directamente atribuibles a la adquisición, construcción o producción de un activo apto, se capitalicen como parte del costo del activo. La valoración de estos instrumentos de deuda a precios de mercado, expone a la empresa al riesgo de tasa de interés.

IFRS SMEs			
Sección	Descripción	Impacto	Justificación
Sección 17	Propiedad, planta y equipo	Alto	El 20% de los activos totales corresponden a propiedades, planta y equipo, incluidas valorizaciones. Habrán posibles impactos por revisión de vidas útiles, generando un mayor o menor gasto por depreciaciones, produciendo diferencias temporales respecto a la norma fiscal y por ende mayores o menores impuestos diferidos de naturaleza débito.
Sección 11	Instrumentos Financieros Basicos	Moderado	Los Deudores representan el 44% de los activos, su valoración al costo amortizado, aplicando la metodología de TIR implícita, no representan impactos importantes a nivel de resultados. La revisión posterior por su deterioro -Riesgo de crédito, impactarán los resultados del ejercicio.
Sección 11	Instrumentos Financieros Basicos (Proveedores y CXP)	Moderado	Son equivalentes al 23% de los activos, su valoración al costo amortizado, aplicando la metodología de TIR implícita, no representan impactos importantes a nivel de resultados.
Sección 14	Inversiones en asociadas	Alto	Esta partida representa el 14% de los activos, resultado de la valoración de las inversiones bajo el metodo de costo o participación patrimonial habrán impactos a nivel patrimonial en el balance de apertura y sobre el resultado del ejercicio para años subsiguientes.
Sección 25	Costos por préstamos	Moderado	Pasivo representativo en el sector representa el equivalente al 14% de los activos. Debido a que por razones de costo-beneficio, se requiere que estos costos se carguen a gastos y no su capitalización con cargo al activo financiado, su impacto sobre los resultados del ejercicio es significativo.

## ANALISIS IMPACTOS SECTORIALES IFRS FULL VS. IFRS PYME

### SECTOR 60- ACTIVIDADES DE INFORMATICA

AREAS CONTABLES REPRESENTATIVAS	PARTICIPACION
Propiedad, planta y equipo	13,96%
Instrumentos financieros: Reconocimiento y medición (Deudores)	44,31%
Instrumentos financieros: Reconocimiento y medición	
Obligaciones financieras	13,98%
Cuentas por pagar	15,22%
Inversiones en asociadas	14,01%

NIC/NIIF
NIC 16
NIC 32
NIC 39
NIC 28

SECCION
Sección 17
Sección 11
Sección 14

## ANALISIS IMPACTOS SECTORIALES IFRS FULL VS. IFRS PYME SECTOR 61- OTRAS ACTIVIDADES EMPRESARIALES

### OTRAS ACTIVIDADES EMPRESARIALES

*cifras expresadas en Billones*

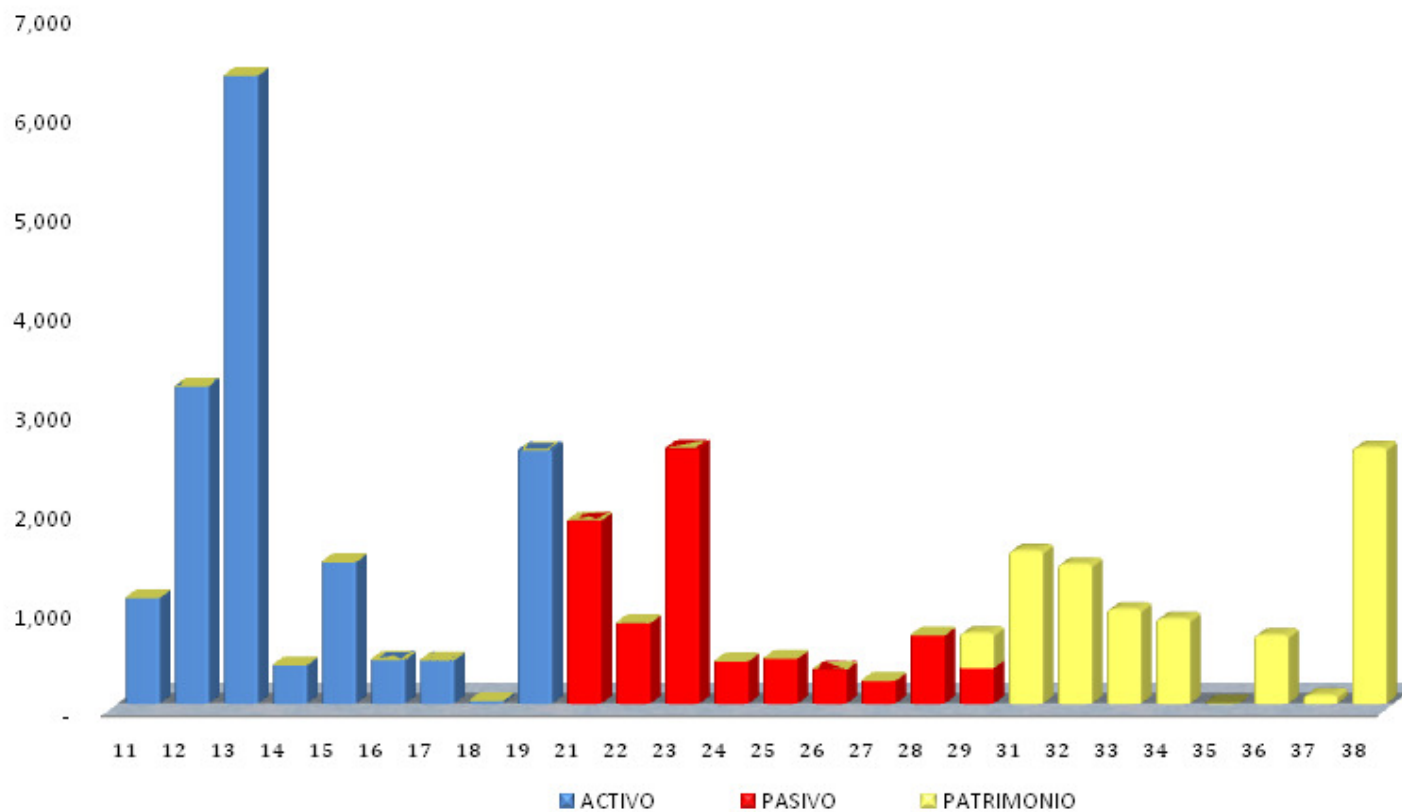

## ANALISIS IMPACTOS SECTORIALES IFRS FULL VS. IFRS PYME

### SECTOR 61- OTRAS ACTIVIDADES EMPRESARIALES

#### NORMAS INTERNACIONALES DE PROPOSITO ESPECIFICO

IFRS FULL			
NIC/NIIF	Descripción	Impacto	Justificación
NIC 16	Propiedad, planta y equipo	Alto	Revisión de vidas útiles para ajustarlas a la realidad económica, con efectos sobre la tasa de depreciación aplicada, generando impactos importantes a nivel de resultados y generación de impuestos diferidos por diferencias en las tasas de depreciación aplicadas fiscalmente.
NIC 39	Instrumentos Financieros Reconocimiento y Medición	Moderado	Medición al costo amortizado, aplicando la metodología de TIR implícita, revisión posterior de su deterioro -Riesgo de crédito.
NIC 39	Instrumentos Financieros Reconocimiento y Medición	Moderado	Medición al costo amortizado, aplicando la metodología de TIR implícita.
NIC 28	Inversiones en asociadas	Moderado	Resultado de la valoración de las inversiones bajo el método de participación patrimonial habrán impactos a nivel patrimonial en el balance de apertura y sobre el resultado del ejercicio para años subsiguientes.
Nic 23	Costos por préstamos	Moderado	Requiere que los costos por préstamos, que sean directamente atribuibles a la adquisición, construcción o producción de un activo apto, se capitalicen como parte del costo del activo. La valoración de estos instrumentos de deuda a precios de mercado, expone a la empresa al riesgo de tasa de interés.

IFRS SMEs			
Sección	Descripción	Impacto	Justificación
Sección 17	Propiedad, planta y equipo	Alto	El 25% de los activos totales corresponden a propiedades, planta y equipo, incluidas valorizaciones. Habrán posibles impactos por revisión de vidas útiles, generando un mayor o menor gasto por depreciaciones, produciendo diferencias temporales respecto a la norma fiscal y por ende mayores o menores impuestos diferidos de naturaleza débito.
Sección 11	Instrumentos Financieros Basicos	Moderado	Los Deudores representan el 40% de los activos, su valoración al costo amortizado, aplicando la metodología de TIR implícita, no representan impactos importantes a nivel de resultados. La revisión posterior por su deterioro -Riesgo de crédito, impactarán los resultados del ejercicio.
Sección 11	Instrumentos Financieros Basicos (Proveedores y CXP)	Moderado	Son equivalentes al 21% de los activos, su valoración al costo amortizado, aplicando la metodología de TIR implícita, no representan impactos importantes a nivel de resultados.
Sección 14	Inversiones en asociadas	Alto	Esta partida representa el 20% de los activos, resultado de la valoración de las inversiones bajo el método de costo o participación patrimonial habrán impactos a nivel patrimonial en el balance de apertura y sobre el resultado del ejercicio para años subsiguientes.
Sección 25	Costos por préstamos	Moderado	Pasivo representativo en el sector representa el equivalente al 12% de los activos. Debido a que por razones de costo-beneficio, se requiere que estos costos se carguen a gastos y no su capitalización con cargo al activo financiado, su impacto sobre los resultados del ejercicio es significativo.

## ANALISIS IMPACTOS SECTORIALES IFRS FULL VS. IFRS PYME

### SECTOR 61- OTRAS ACTIVIDADES EMPRESARIALES

AREAS CONTABLES REPRESENTATIVAS	PARTICIPACION
Propiedad, planta y equipo	8,99%
Instrumentos financieros: Reconocimiento y medición (Deudores)	39,92%
Instrumentos financieros: Reconocimiento y medición	
Obligaciones financieras	11,63%
Cuentas por pagar	16,20%
Inversiones en asociadas	20,17%

NIC/NIIF
NIC 16
NIC 32
NIC 39
NIC 28

SECCION
Sección 17
Sección 11
Sección 14

## ANALISIS IMPACTOS SECTORIALES IFRS FULL VS. IFRS PYME SECTOR 62- CONSTRUCCION DE OBRAS CIVILES

### CONSTRUCCION DE OBRAS CIVILES

*cifras expresadas en Billones*

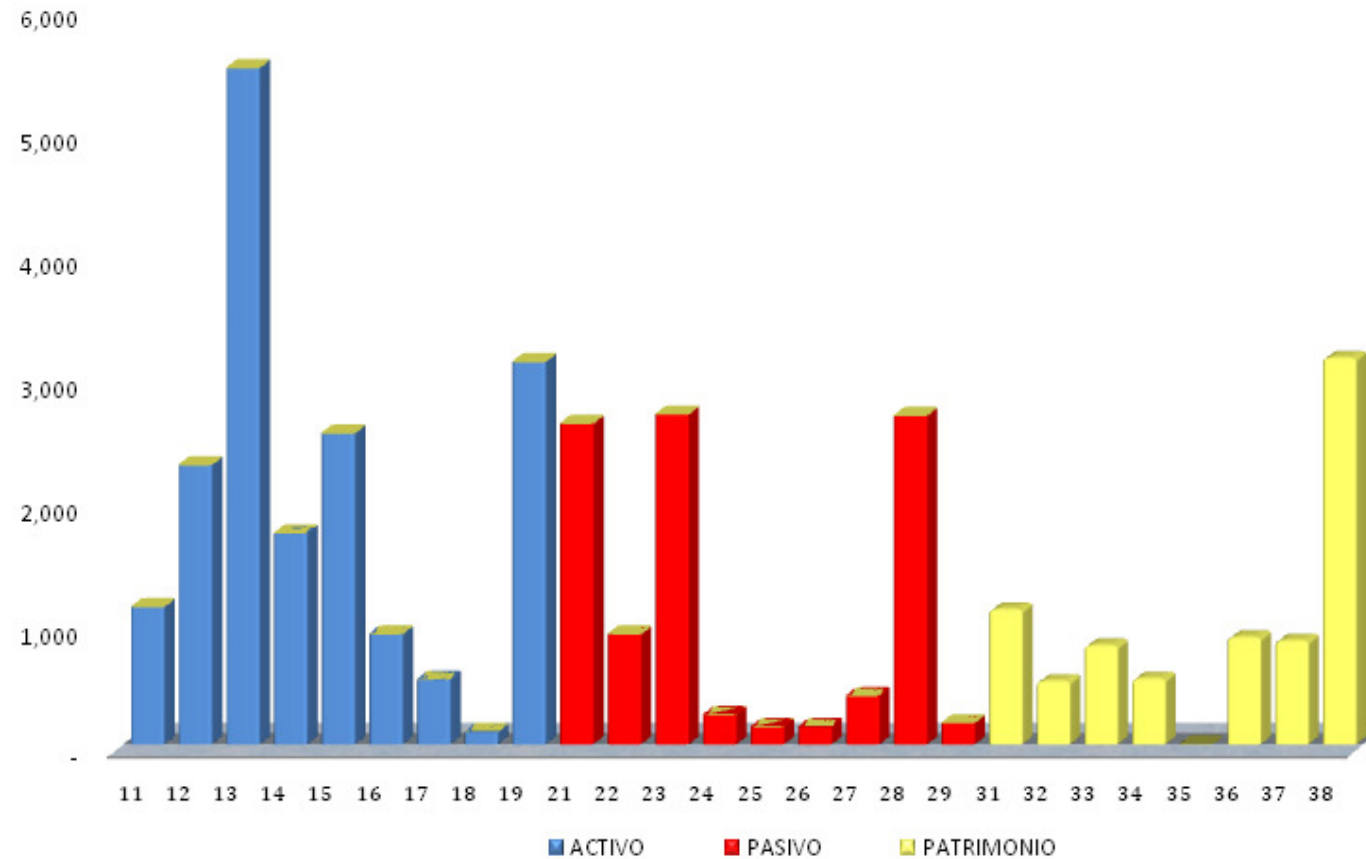

## ANALISIS IMPACTOS SECTORIALES IFRS FULL VS. IFRS PYME

### SECTOR 62- CONSTRUCCION DE OBRAS CIVILES

#### NORMAS INTERNACIONALES DE PROPOSITO ESPECIFICO

IFRS FULL			
NIC/NIIF	Descripción	Impacto	Justificación
NIC 16	Propiedad, planta y equipo	Alto	Revisión de vidas útiles para ajustarlas a la realidad económica, con efectos sobre la tasa de depreciación aplicada, generando impactos importantes a nivel de resultados y generación de impuestos diferidos por diferencias en las tasas de depreciación aplicadas fiscalmente.
NIC 39	Instrumentos Financieros Reconocimiento y Medición	Moderado	Medición al costo amortizado, aplicando la metodología de TIR implícita, revisión posterior de su deterioro -Riesgo de crédito.
NIC 39	Instrumentos Financieros Reconocimiento y Medición	Moderado	Medición al costo amortizado, aplicando la metodología de TIR implícita.
NIC 2	Inventarios	Moderado	La capitalización de los costos incurridos en su financiación, no cambia significativamente respecto a lo acostumbrado bajo colgaap.
NIC 28	Inversiones en asociadas	Moderado	Resultado de la valoración de las inversiones bajo el método de participación patrimonial habrán impactos a nivel patrimonial en el balance de apertura y sobre el resultado del ejercicio para años subsiguientes.

IFRS SMEs			
Sección	Descripción	Impacto	Justificación
Sección 17	Propiedad, planta y equipo	Alto	El 32% de los activos totales corresponden a propiedades, planta y equipo, incluidas valorizaciones. Habrán posibles impactos por revisión de vidas útiles, generando un mayor o menor gasto por depreciaciones, produciendo diferencias temporales respecto a la norma fiscal y por ende mayores o menores impuestos diferidos de naturaleza débito.
Sección 11	Instrumentos Financieros Basicos	Moderado	Los Deudores representan el 31% de los activos, su valoración al costo amortizado, aplicando la metodología de TIR implícita, no representan impactos importantes a nivel de resultados. La revisión posterior por su deterioro -Riesgo de crédito, impactarán los resultados del ejercicio.
Sección 11	Instrumentos Financieros Basicos (Proveedores y CXP)	Moderado	Son equivalentes al 20% de los activos, su valoración al costo amortizado, aplicando la metodología de TIR implícita, no representan impactos importantes a nivel de resultados.
Sección 13	Inventarios	Alto	Representan el 10% de los activos y pueden y serán impactados significativamente por el cargo a gastos de los intereses asumidos en su financiación.
Sección 14	Inversiones en asociadas	Alto	Esta partida representa el 13% de los activos, resultado de la valoración de las inversiones bajo el método de costo o participación patrimonial habrán impactos a nivel patrimonial en el balance de apertura y sobre el resultado del ejercicio para años subsiguientes.



## ANALISIS IMPACTOS SECTORIALES IFRS FULL VS. IFRS PYME

### SECTOR 62- CONSTRUCCION DE OBRAS CIVILES

#### NORMAS INTERNACIONALES DE PROPOSITO ESPECIFICO

IFRS FULL			
NIC/NIIF	Descripción	Impacto	Justificación
NIC 11	Contratos de construcción	Moderado	Los ingresos de actividades ordinarias del contrato de construcción se miden por el valor razonable de la contraprestación recibida o por recibir. Estos ingresos solamente podrán ser reconocidos en la medida que sean recuperables los costos y las pérdidas deberán reconocerse como gastos.
Nic 23	Costos por préstamos	Moderado	Requiere que los costos por préstamos, que sean directamente atribuibles a la adquisición, construcción o producción de un activo apto, se capitalicen como parte del costo del activo. La valoración de estos instrumentos de deuda a precios de mercado, expone a la empresa al riesgo de tasa de interés.
NIC 37	Provisiones, pasivos y activos contingentes	Bajo	Estos pasivos son equivalentes al 12%; sin embargo se pueden incrementar significativamente producto del reconocimiento de contingencias clasificadas bajo Colgaap como cuentas de orden.

IFRS SMEs			
Seccion	Descripción	Impacto	Justificación
Sección 23	Ingresos de actividades ordinarias	Moderado	Los ingresos de actividades ordinarias del contrato de construcción se miden por el valor razonable de la contraprestación recibida o por recibir. Estos ingresos solamente podrán ser reconocidos en la medida que sean recuperables los costos y las pérdidas deberán reconocerse como gastos. Menor alcance en revelaciones respecto a lo requerido en la NIC 11
Sección 25	Costos por préstamos	Moderado	Pasivo representativo en el sector representa el equivalente al 15% de los activos. Debido a que por razones de costo-beneficio, se requiere que estos costos se carguen a gastos y no su capitalización con cargo al activo financiado, su impacto sobre los resultados del ejercicio es significativo.
Sección 21	Provisiones y contingencias	Bajo	Estos pasivos son equivalentes al 15%; sin embargo se pueden incrementar significativamente producto del reconocimiento de contingencias clasificadas bajo Colgaap como cuentas de orden.

## ANALISIS IMPACTOS SECTORIALES IFRS FULL VS. IFRS PYME

### SECTOR 62- CONSTRUCCION DE OBRAS CIVILES

AREAS CONTABLES REPRESENTATIVAS	PARTICIPACION
Propiedad, planta y equipo	14,24%
Instrumentos financieros: Reconocimiento y medición (Deudores)	30,97%
Instrumentos financieros: Reconocimiento y medición	
Obligaciones financieras	14,68%
Cuentas por pagar	15,10%
Otros pasivos	15,04%
Inventarios	9,66%
Inversiones en asociadas	12,78%

NIC/NIIF
NIC 16
NIC 32
NIC 39
NIC 2
NIC 28

SECCION
Sección 17
Sección 11
Sección 13
Sección 14

## ANALISIS IMPACTOS SECTORIALES IFRS FULL VS. IFRS PYME SECTOR 63- ADECUACIÓN DE OBRAS DE CONSTRUCCIÓN

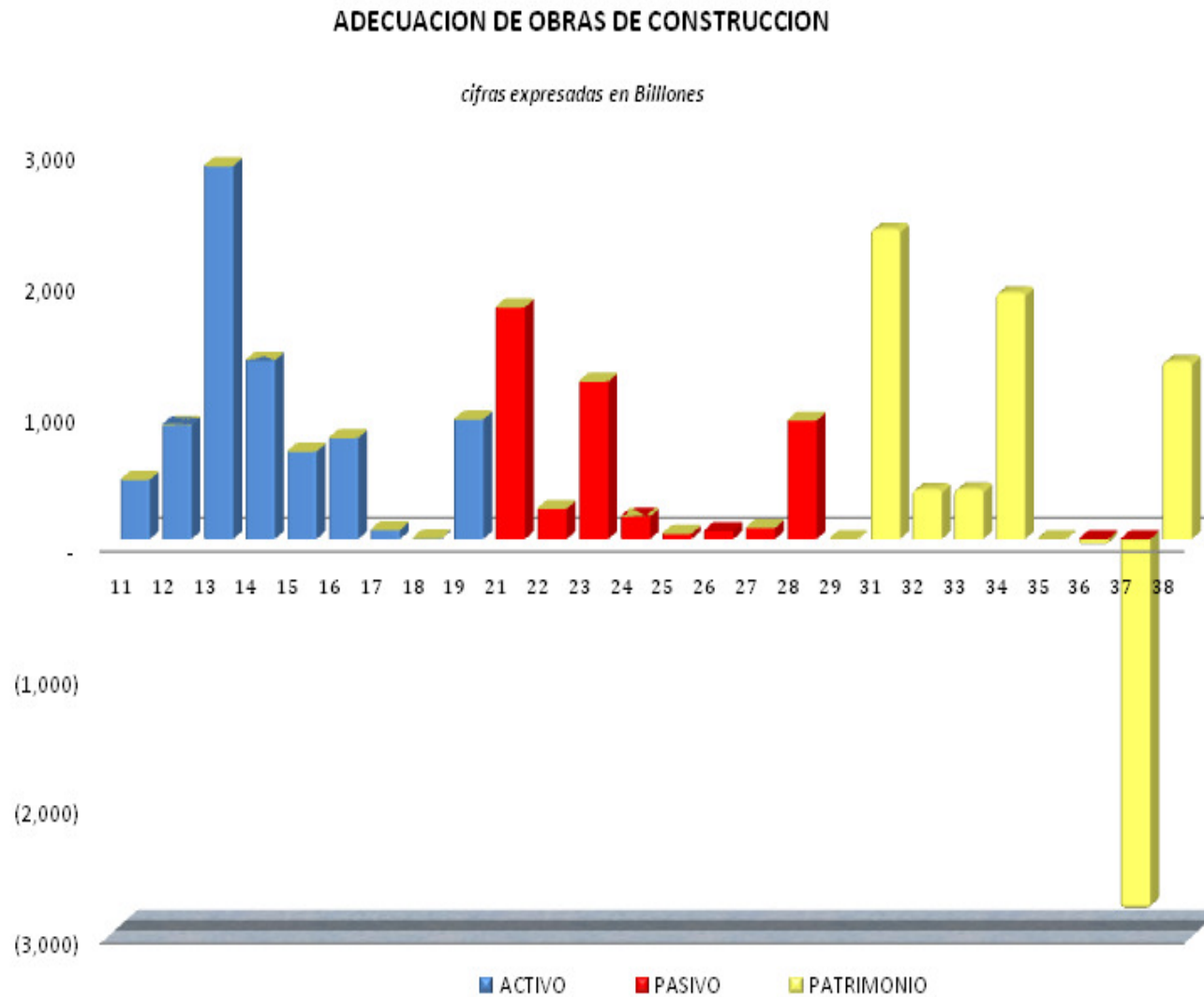

## ANALISIS IMPACTOS SECTORIALES IFRS FULL VS. IFRS PYME

### SECTOR 63- ADECUACIÓN DE OBRAS DE CONSTRUCCIÓN

#### NORMAS INTERNACIONALES DE PROPOSITO ESPECIFICO

IFRS FULL			
NIC/NIIF	Descripción	Impacto	Justificación
NIC 16	Propiedad, planta y equipo	Alto	Revisión de vidas utiles para ajustarlas a la realidad económica, con efectos sobre la tasa de depreciación aplicada, generando impactos importantes a nivel de resultados y generación de impuestos diferidos por diferencias en las tasas de depreciación aplicadas fiscalmente.
NIC 39	Instrumentos Financieros Reconocimiento y Medición	Moderado	Medición al costo amortizado, aplicando la metodología de TIR implícita, revisión posterior de su deterioro -Riesgo de crédito.
NIC 39	Instrumentos Financieros Reconocimiento y Medición	Moderado	Medición al costo amortizado, aplicando la metodología de TIR implícita.
NIC 2	Inventarios	Moderado	La capitalización de los costos incurridos en su financiación, no cambia significativamente respecto a lo acostumbrado bajo colgaap.
NIC 28	Inversiones en asociadas	Moderado	Resultado de la valoración de las inversiones bajo el metodo de participación patrimonial habrán impactos a nivel patrimonial en el balance de apertura y sobre el resultado del ejercicio para años subsiguientes.

IFRS SMEs			
Sección	Descripción	Impacto	Justificación
Sección 17	Propiedad, planta y equipo	Alto	El 20% de los activos totales corresponden a propiedades, planta y equipo, incluidas valorizaciones. Habrán posibles impactos por revisión de vidas utiles, generando un mayor o menor gasto por depreciaciones, produciendo diferencias temporales respecto a la norma fiscal y por ende mayores o menores impuestos diferidos de naturaleza débito.
Sección 11	Instrumentos Financieros Basicos	Moderado	Los Deudores representan el 36% de los activos, su valoración al costo amortizado, aplicando la metodología de TIR implícita, no representan impactos importantes a nivel de resultados. La revisión posterior por su deterioro -Riesgo de crédito, impactarán los resultados del ejercicio.
Sección 11	Instrumentos Financieros Basicos (Proveedores y CXP)	Moderado	Son equivalentes al 20% de los activos, su valoración al costo amortizado, aplicando la metodología de TIR implícita, no representan impactos importantes a nivel de resultados.
Sección 13	Inventarios	Alto	Representan el 17% de los activos y pueden y serán impactados significativamente por el cargo a gastos de los intereses asumidos en su financiación.
Sección 14	Inversiones en asociadas	Alto	Esta partida representa el 11% de los activos, resultado de la valoración de las inversiones bajo el metodo de costo o participación patrimonial habrán impactos a nivel patrimonial en el balance de apertura y sobre el resultado del ejercicio para años subsiguientes.

## ANALISIS IMPACTOS SECTORIALES IFRS FULL VS. IFRS PYME

### SECTOR 63- ADECUACIÓN DE OBRAS DE CONSTRUCCIÓN

#### NORMAS INTERNACIONALES DE PROPOSITO ESPECIFICO

IFRS FULL			
NIC/NIIF	Descripción	Impacto	Justificación
NIC 11	Contratos de construcción	Moderado	Los ingresos de actividades ordinarias del contrato de construcción se miden por el valor razonable de la contraprestación recibida o por recibir. Estos ingresos solamente podrán ser reconocidos en la medida que sean recuperables los costos y las pérdidas deberán reconocerse como gastos.
NIC 38	Intangibles	Moderado	Costos de desarrollo capitalizables
Nic 23	Costos por préstamos	Moderado	Requiere que los costos por préstamos, que sean directamente atribuibles a la adquisición, construcción o producción de un activo apto, se capitalicen como parte del costo del activo. La valoración de estos instrumentos de deuda a precios de mercado, expone a la empresa al riesgo de tasa de interés.
NIC 37	Provisiones, pasivos y activos contingentes	Bajo	Estos pasivos son equivalentes al 12%; sin embargo se pueden incrementar significativamente producto del reconocimiento de contingencias clasificadas bajo Colgaap como cuentas de orden.

IFRS SMEs			
Sección	Descripción	Impacto	Justificación
Sección 23	Ingresos de actividades ordinarias	Moderado	Los ingresos de actividades ordinarias del contrato de construcción se miden por el valor razonable de la contraprestación recibida o por recibir. Estos ingresos solamente podrán ser reconocidos en la medida que sean recuperables los costos y las pérdidas deberán reconocerse como gastos. Menor alcance en revelaciones respecto a lo requerido en la NIC 11
Sección 18	Intangibles	Moderado	Representan el 10% del activo, Costos de desarrollo se deben llevar al gasto.
Sección 25	Costos por préstamos	Moderado	Pasivo representativo en el sector representa el equivalente al 22% de los activos. Debido a que por razones de costo-beneficio, se requiere que estos costos se carguen a gastos y no su capitalización con cargo al activo financiado, su impacto sobre los resultados del ejercicio es significativo.
Sección 21	Provisiones y contingencias	Bajo	Estos pasivos son equivalentes al 11%; sin embargo se pueden incrementar significativamente producto del reconocimiento de contingencias clasificadas bajo Colgaap como cuentas de orden.

## ANALISIS IMPACTOS SECTORIALES IFRS FULL VS. IFRS PYME

### SECTOR 63- ADECUACIÓN DE OBRAS DE CONSTRUCCIÓN

AREAS CONTABLES REPRESENTATIVAS	PARTICIPACION
Propiedad, planta y equipo	8,39%
Instrumentos financieros: Reconocimiento y medición (Deudores)	35,74%
Instrumentos financieros: Reconocimiento y medición	
Obligaciones financieras	22,21%
Cuentas por pagar	15,11%
Otros pasivos	11,36%
Inventarios	17,12%
Inversiones en asociadas	10,94%
Intangibles	9,70%
Contratos de construcción	

NIC/NIIF
NIC 16
NIC 32
NIC 39
NIC 2
NIC 28
NIC 38
NIC 11

SECCION
Sección 17
Sección 11
Sección 13
Sección 14
Sección 18
Sección 23

## ANALISIS IMPACTOS SECTORIALES IFRS FULL VS. IFRS PYME SECTOR 64- DERIVADOS DEL PETROLEO Y GAS

### DERIVADOS DEL PETROLEO Y GAS

*cifras expresadas en Billones*

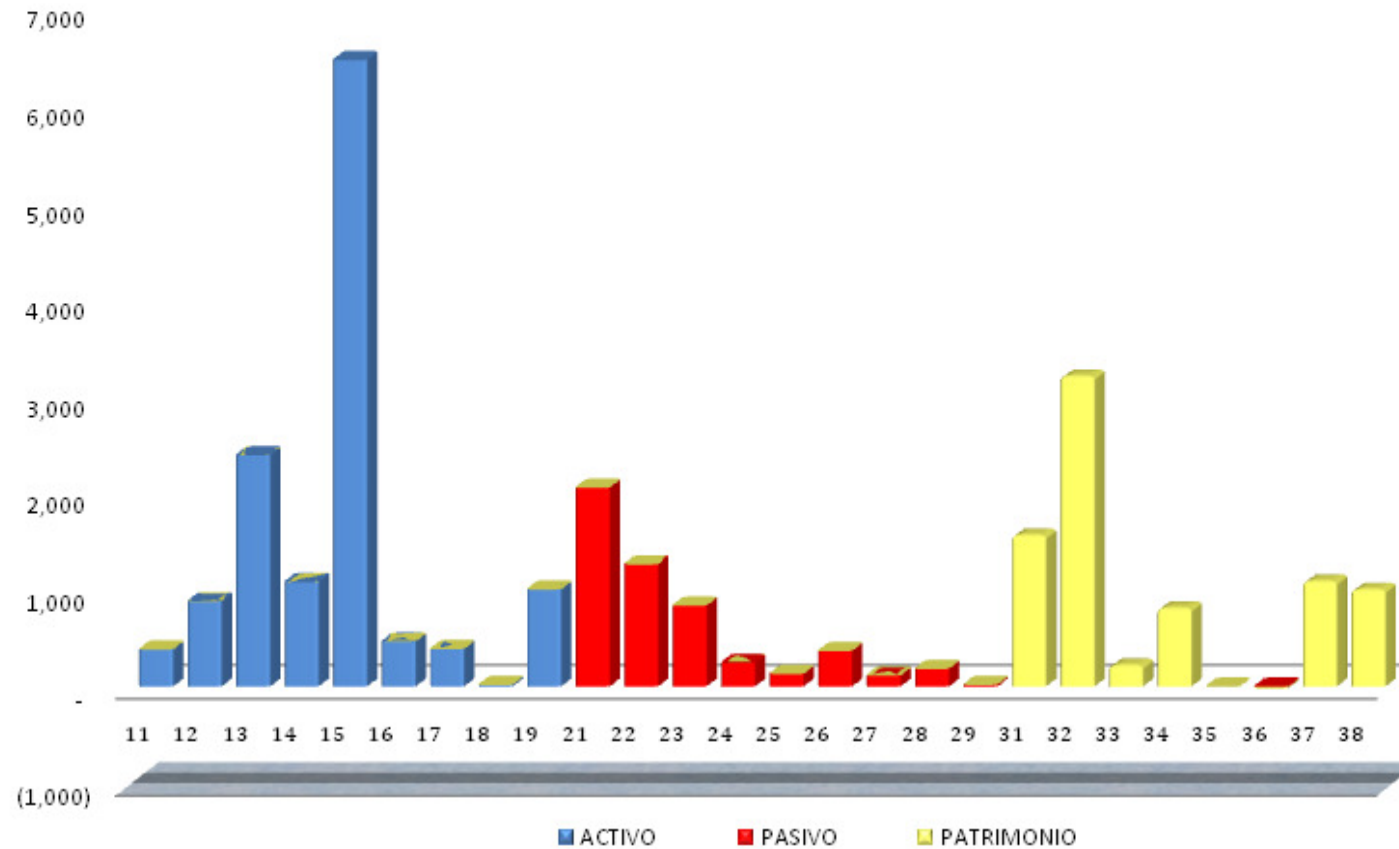

## ANALISIS IMPACTOS SECTORIALES IFRS FULL VS. IFRS PYME

### SECTOR 64- DERIVADOS DEL PETROLEO Y GAS

#### NORMAS INTERNACIONALES DE PROPOSITO ESPECIFICO

IFRS FULL			
NIC/NIIF	Descripción	Impacto	Justificación
NIC 16	Propiedad, planta y equipo	Alto	Revisión de vidas útiles para ajustarlas a la realidad económica, con efectos sobre la tasa de depreciación aplicada, generando impactos importantes a nivel de resultados y generación de impuestos diferidos por diferencias en las tasas de depreciación aplicadas fiscalmente.
NIC 39	Instrumentos Financieros Reconocimiento y Medición	Moderado	Medición al costo amortizado, aplicando la metodología de TIR implícita, revisión posterior de su deterioro -Riesgo de crédito.
NIC 39	Instrumentos Financieros Reconocimiento y Medición	Moderado	Medición al costo amortizado, aplicando la metodología de TIR implícita.
NIC 2	Inventarios	Moderado	La capitalización de los costos incurridos en su financiación, no cambia significativamente respecto a lo acostumbrado bajo colgaap.
Nic 23	Costos por préstamos	Moderado	Requiere que los costos por préstamos, que sean directamente atribuibles a la adquisición, construcción o producción de un activo apto, se capitalicen como parte del costo del activo. La valoración de estos instrumentos de deuda a precios de mercado, expone a la empresa al riesgo de tasa de interés.

IFRS SMEs			
Sección	Descripción	Impacto	Justificación
Sección 17	Propiedad, planta y equipo	Alto	El 57% de los activos totales corresponden a propiedades, planta y equipo, incluidas valorizaciones. Habrán posibles impactos por revisión de vidas útiles, generando un mayor o menor gasto por depreciaciones, produciendo diferencias temporales respecto a la norma fiscal y por ende mayores o menores impuestos diferidos de naturaleza débito.
Sección 11	Instrumentos Financieros Basicos	Moderado	Los Deudores representan el 18% de los activos, su valoración al costo amortizado, aplicando la metodología de TIR implícita, no representan impactos importantes a nivel de resultados. La revisión posterior por su deterioro -Riesgo de crédito, impactarán los resultados del ejercicio.
Sección 11	Instrumentos Financieros Basicos (Proveedores y CXP)	Moderado	Son equivalentes al 16% de los activos, su valoración al costo amortizado, aplicando la metodología de TIR implícita, no representan impactos importantes a nivel de resultados.
Sección 13	Inventarios	Alto	Representan el 8% de los activos y pueden y serán impactados significativamente por el cargo a gastos de los intereses asumidos en su financiación.
Sección 25	Costos por préstamos	Moderado	Pasivo representativo en el sector representa el equivalente al 16% de los activos. Debido a que por razones de costo-beneficio, se requiere que estos costos se carguen a gastos y no su capitalización con cargo al activo financiado, su impacto sobre los resultados del ejercicio es significativo.



## ANALISIS IMPACTOS SECTORIALES IFRS FULL VS. IFRS PYME

### SECTOR 64- DERIVADOS DEL PETROLEO Y GAS

AREAS CONTABLES REPRESENTATIVAS	PARTICIPACION
Propiedad, planta y equipo	49,50%
Instrumentos financieros: Reconocimiento y medición (Deudores)	18,27%
Instrumentos financieros: Reconocimiento y medición	
Obligaciones financieras	15,71%
Proveedores	9,65%
Inventarios	8,26%

NIC/NIIF
NIC 16
NIC 32
NIC 39
NIC 2

SECCION
Sección 17
Sección 11
Sección 13

## ANALISIS IMPACTOS SECTORIALES IFRS FULL VS. IFRS PYME SECTOR 65- EXPENDIO DE ALIMENTOS Y BEBIDAS

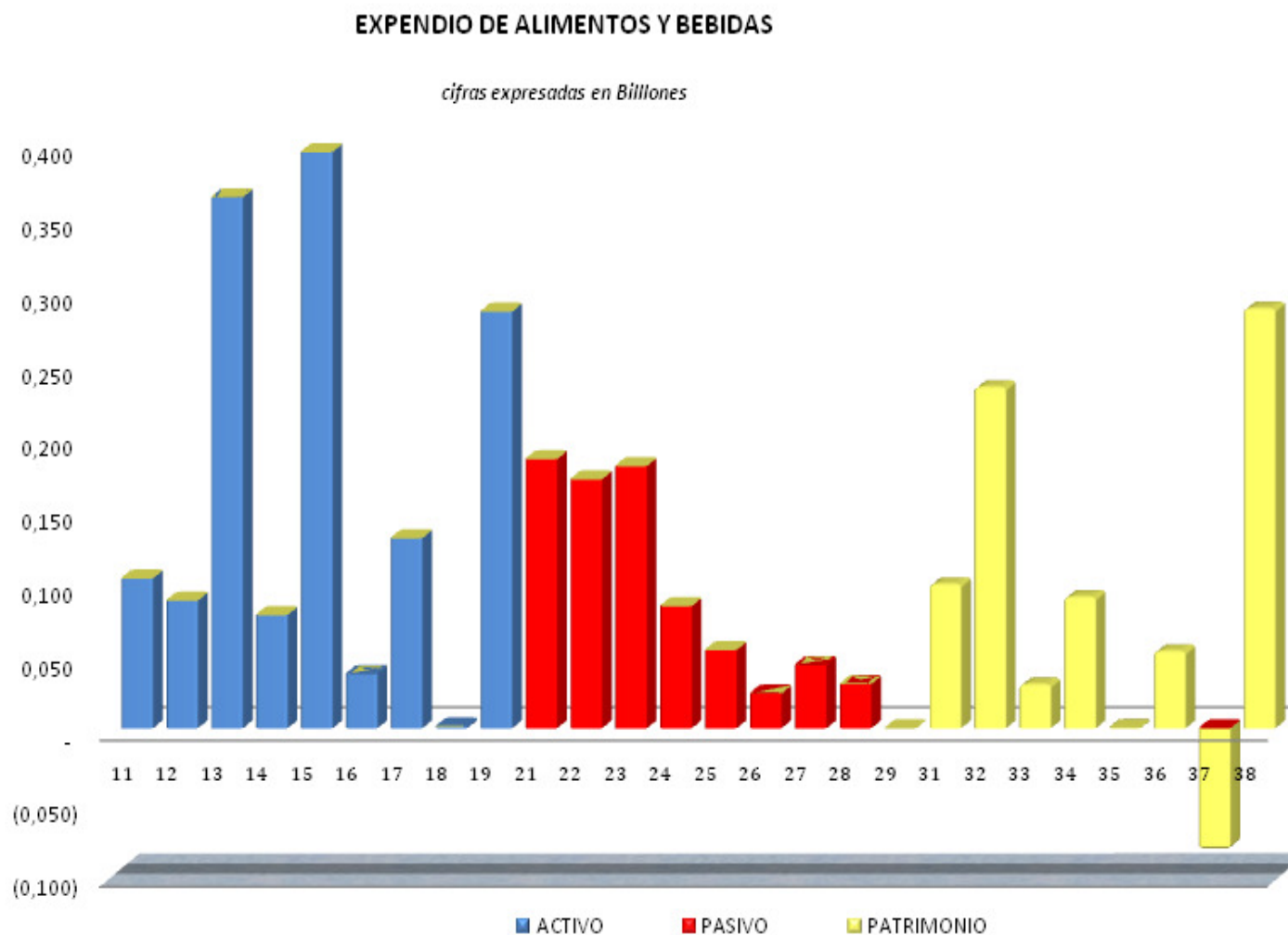

## ANALISIS IMPACTOS SECTORIALES IFRS FULL VS. IFRS PYME

### SECTOR 65- EXPENDIO DE ALIMENTOS Y BEBIDAS

#### NORMAS INTERNACIONALES DE PROPOSITO ESPECIFICO

IFRS FULL			
NIC/NIIF	Descripción	Impacto	Justificación
NIC 16	Propiedad, planta y equipo	Alto	Revisión de vidas útiles para ajustarlas a la realidad económica, con efectos sobre la tasa de depreciación aplicada, generando impactos importantes a nivel de resultados y generación de impuestos diferidos por diferencias en las tasas de depreciación aplicadas fiscalmente.
NIC 39	Instrumentos Financieros Reconocimiento y Medición	Moderado	Medición al costo amortizado, aplicando la metodología de TIR implícita, revisión posterior de su deterioro -Riesgo de crédito.
NIC 39	Instrumentos Financieros Reconocimiento y Medición	Moderado	Medición al costo amortizado, aplicando la metodología de TIR implícita.
Nic 23	Costos por préstamos	Moderado	Requiere que los costos por préstamos, que sean directamente atribuibles a la adquisición, construcción o producción de un activo apto, se capitalicen como parte del costo del activo. La valoración de estos instrumentos de deuda a precios de mercado, expone a la empresa al riesgo de tasa de interés.
NIC 38	Intangibles/Diferidos	Moderado	Costos de desarrollo capitalizables

IFRS SMEs			
Sección	Descripción	Impacto	Justificación
Sección 17	Propiedad, planta y equipo	Alto	El 50% de los activos totales corresponden a propiedades, planta y equipo, incluidas valorizaciones. Habrán posibles impactos por revisión de vidas útiles, generando un mayor o menor gasto por depreciaciones, produciendo diferencias temporales respecto a la norma fiscal y por ende mayores o menores impuestos diferidos de naturaleza débito.
Sección 11	Instrumentos Financieros Basicos	Moderado	Los Deudores representan el 25% de los activos, su valoración al costo amortizado, aplicando la metodología de TIR implícita, no representan impactos importantes a nivel de resultados. La revisión posterior por su deterioro -Riesgo de crédito, impactarán los resultados del ejercicio.
Sección 11	Instrumentos Financieros Basicos (Proveedores y CXP)	Moderado	Son equivalentes al 24% de los activos, su valoración al costo amortizado, aplicando la metodología de TIR implícita, no representan impactos importantes a nivel de resultados.
Sección 25	Costos por préstamos	Moderado	Pasivo representativo en el sector representa el equivalente al 12% de los activos. Debido a que por razones de costo-beneficio, se requiere que estos costos se carguen a gastos y no su capitalización con cargo al activo financiado, su impacto sobre los resultados del ejercicio es significativo.
Sección 18	Intangibles	Moderado	Representan el 9% del activo, Costos de desarrollo se deben llevar al gasto.

## ANALISIS IMPACTOS SECTORIALES IFRS FULL VS. IFRS PYME

### SECTOR 65- EXPENDIO DE ALIMENTOS Y BEBIDAS

AREAS CONTABLES REPRESENTATIVAS	PARTICIPACION
Propiedad, planta y equipo	26,67%
Instrumentos financieros: Reconocimiento y medición (Deudores)	24,57%
Instrumentos financieros: Reconocimiento y medición	
Obligaciones financieras	12,45%
Proveedores	11,52%
Cuentas por pagar	12,14%

NIC/NIIF
NIC 16
NIC 32
NIC 39

SECCION
Sección 17
Sección 11

## ANALISIS IMPACTOS SECTORIALES IFRS FULL VS. IFRS PYME SECTOR 66- ACTIVIDADES DE TURISMO

### ACTIVIDADES DE TURISMO

*cifras expresadas en Billones*

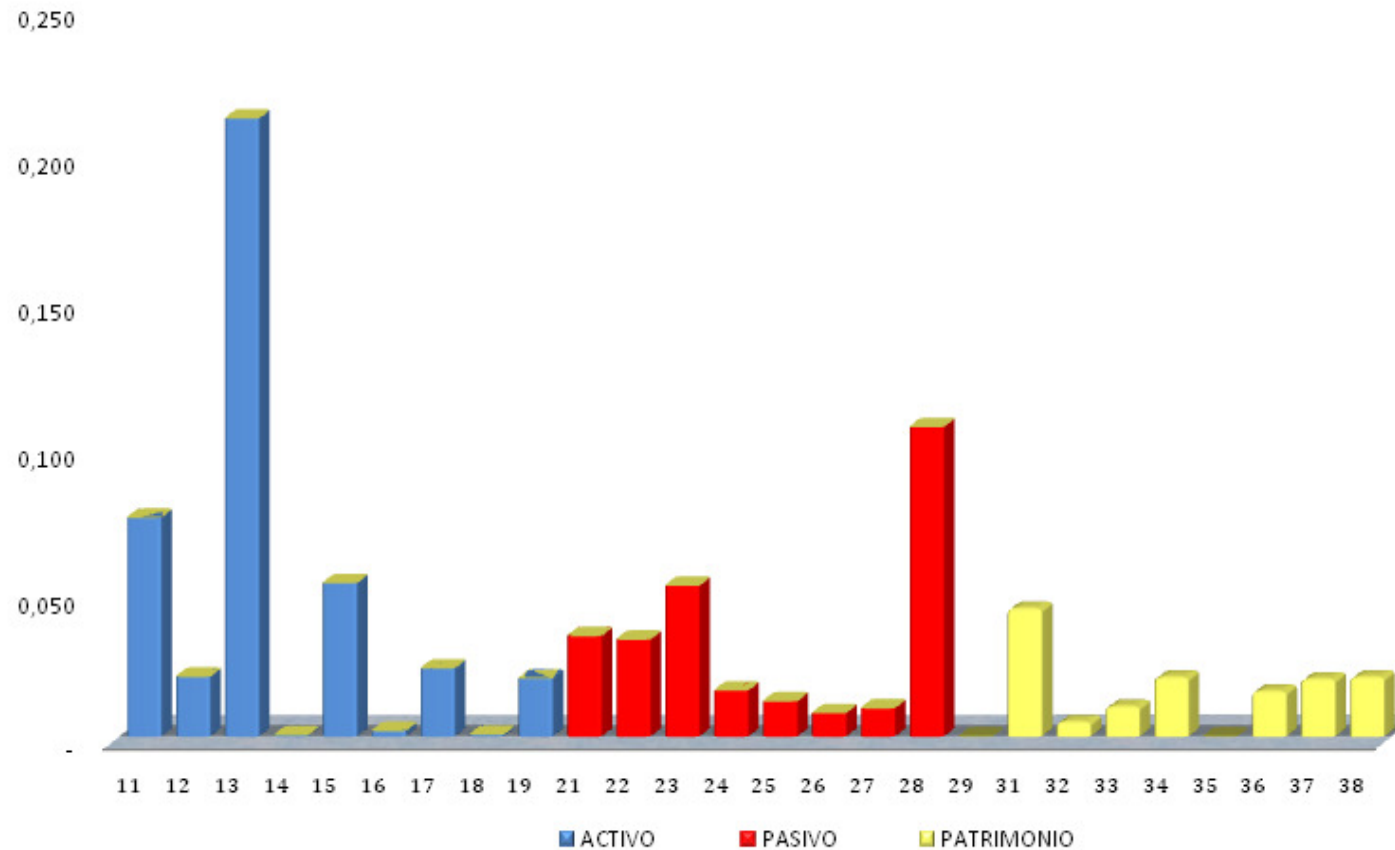

## ANALISIS IMPACTOS SECTORIALES IFRS FULL VS. IFRS PYME

### SECTOR 66- ACTIVIDADES DE TURISMO

#### NORMAS INTERNACIONALES DE PROPOSITO ESPECIFICO

IFRS FULL			
NIC/NIIF	Descripción	Impacto	Justificación
NIC 16	Propiedad, planta y equipo	Moderado	Revisión de vidas útiles para ajustarlas a la realidad económica, con efectos sobre la tasa de depreciación aplicada, generando impactos importantes a nivel de resultados y generación de impuestos diferidos por diferencias en las tasas de depreciación aplicadas fiscalmente.
NIC 39	Instrumentos Financieros Reconocimiento y Medición	Moderado	Medición al costo amortizado, aplicando la metodología de TIR implícita, revisión posterior de su deterioro -Riesgo de crédito.
NIC 39	Instrumentos Financieros Reconocimiento y Medición	Moderado	Medición al costo amortizado, aplicando la metodología de TIR implícita.
Nic 23	Costos por préstamos	Moderado	Requiere que los costos por préstamos, que sean directamente atribuibles a la adquisición, construcción o producción de un activo apto, se capitalicen como parte del costo del activo. La valoración de estos instrumentos de deuda a precios de mercado, expone a la empresa al riesgo de tasa de interés.
NIC 37	Provisiones, pasivos y activos contingentes	Alto	Estos pasivos son equivalentes al 12%; sin embargo se pueden incrementar significativamente producto del reconocimiento de contingencias clasificadas bajo Colgaap como cuentas de orden.

IFRS SMEs			
Sección	Descripción	Impacto	Justificación
Sección 17	Propiedad, planta y equipo	Moderado	El 18% de los activos totales corresponden a propiedades, planta y equipo, incluidas valorizaciones. Habrán posibles impactos por revisión de vidas útiles, generando un mayor o menor gasto por depreciaciones, produciendo diferencias temporales respecto a la norma fiscal y por ende mayores o menores impuestos diferidos de naturaleza débito.
Sección 11	Instrumentos Financieros Basicos	Moderado	Los Deudores y el Disponible representan el 71% de los activos, su valoración al costo amortizado, aplicando la metodología de TIR implícita, no representan impactos importantes a nivel de resultados. La revisión posterior por su deterioro -Riesgo de crédito, impactarán los resultados del ejercicio.
Sección 11	Instrumentos Financieros Basicos (Proveedores y CXP)	Moderado	Son equivalentes al 21% de los activos, su valoración al costo amortizado, aplicando la metodología de TIR implícita, no representan impactos importantes a nivel de resultados.
Sección 25	Costos por préstamos	Moderado	Pasivo representativo en el sector representa el equivalente al 8% de los activos. Debido a que por razones de costo-beneficio, se requiere que estos costos se carguen a gastos y no su capitalización con cargo al activo financiado, su impacto sobre los resultados del ejercicio es significativo.
Sección 21	Provisiones y contingencias	Alto	Estos pasivos son equivalentes al 26%; sin embargo se pueden incrementar significativamente producto del reconocimiento de contingencias clasificadas bajo Colgaap como cuentas de orden.

## ANALISIS IMPACTOS SECTORIALES IFRS FULL VS. IFRS PYME

### SECTOR 66- ACTIVIDADES DE TURISMO

AREAS CONTABLES REPRESENTATIVAS	PARTICIPACION
Propiedad, planta y equipo	12,94%
Instrumentos financieros: Reconocimiento y medición (Deudores)	52,19%
Instrumentos financieros: Reconocimiento y medición	
Obligaciones financieras	8,48%
Proveedores	8,18%
Cuentas por pagar	12,73%
Otros pasivos	26,14%

NIC/NIIF
NIC 16
NIC 32
NIC 39

SECCION
Sección 17
Sección 11